



54^o Aniversario

CEABI DII



INDICE:

	Pág.
□ EFEMERIDES	2
□ CAMPAÑAS	5
□ INFORMACION INSTITUCIONAL	7
□ SERVICIOS AL PROFESIONAL	8
□ NOVEDADES FACTURACIÓN – OBRAS SOCIALES	19
□ SUBCOMISION DE CURSOS Y DOCENCIA	38
□ SUBCOMISION DE TURISMO Y CULTURA	42
□ BENEFICIOS PARA SOCIOS	43
□ CUMPLEAÑOS	47
□ COMERCIALES	48
□ CLASIFICADOS	49
□ CONTACTO	50

**Centro de Especialistas en Análisis Biológicos**

Distrito Sanitario Nº II de la Provincia de Buenos Aires Personería Jurídica Nº 6589/64

Brandsen 178 (B 1878 JWD) Quilmes - Tel.: 4253-7115 / 8078 - ceabid2@ceabi.com.ar / www.ceabi.com.ar

Alte. Brown / Avellaneda / Berazategui / Esteban Echeverría / Ezeiza / Fcio. Varela / Lanús / Lomas de Zamora / Quilmes

EFEMERIDES

Día del Trabajo: ¿por qué se celebra el 1º de mayo? Fuente Clarín

En 1886 cinco sindicalistas de Chicago fueron ejecutados acusados de cometer un atentado contra la policía, aunque nunca se supo quién fue el verdadero responsable. Pedían reducir la jornada laboral a 8 horas. Luchaban por reducir la jornada laboral de 12 y 16 horas corridas a una de 8. Eran un grupo de sindicalistas anarquistas de la ciudad de Chicago que el 1º de mayo de 1886 comenzaron una protesta por sus derechos.

La huelga que duró tres días desencadenó en un trágico episodio entre los trabajadores y la policía que fue muy sangriento. Tres días después, se convocó a una concentración en Haymarket Square y tras una explosión murieron varios policías. Por el hecho, acusaron a 31 trabajadores y condenaron a cinco a la horca y tres a prisión. El juicio fue una farsa y nunca se descubrió quién fue el responsable del atentado. Esas ocho personas se convirtieron en los “Mártires de Chicago”, y por ellos y por haber logrado con esta lucha la reducción de la jornada laboral a 8 horas es que en 1889 se declaró que el **1º de mayo sería el Día Internacional del Trabajador**. La fecha fue instaurada en París en 1889 por el Congreso Obrero Socialista de la Segunda Internacional, y si bien los hechos se generaron en Estados Unidos, este país y Canadá celebran la fecha el primer lunes de septiembre.



¿De dónde proviene la palabra “trabajo”? Fuente: La Nación

Según la Real Academia Española, el origen es horrible: Del latín **tripaliare**. Torturar. Derivado del latín tardío **tripalium**, instrumento de tortura compuesto de tres maderos. Así que, según su etimología, el trabajo es un tipo de tortura. En efecto, el tripalium (tres palos) era un cepo con tres puntas que se usaba en el Imperio Romano para inmovilizar caballos, cerdos, o bueyes, y así poder herrarlos o examinarlos. Luego se usó para castigar esclavos. De **tripalium** surgieron, entonces, las palabras “trabajo”, “travail” (francés) “travaglio” (italiano), y “trabalho” (portugués). Pero también en las lenguas germánicas y eslavas el origen de “trabajo” tiene que ver con el sufrimiento. En alemán, “arbeit” sugiere esfuerzo y sufrimiento. En inglés, “work” viene del gótico “wrikan”, que implica persecución. Y en eslavo, “rabota” significa tarea forzada.

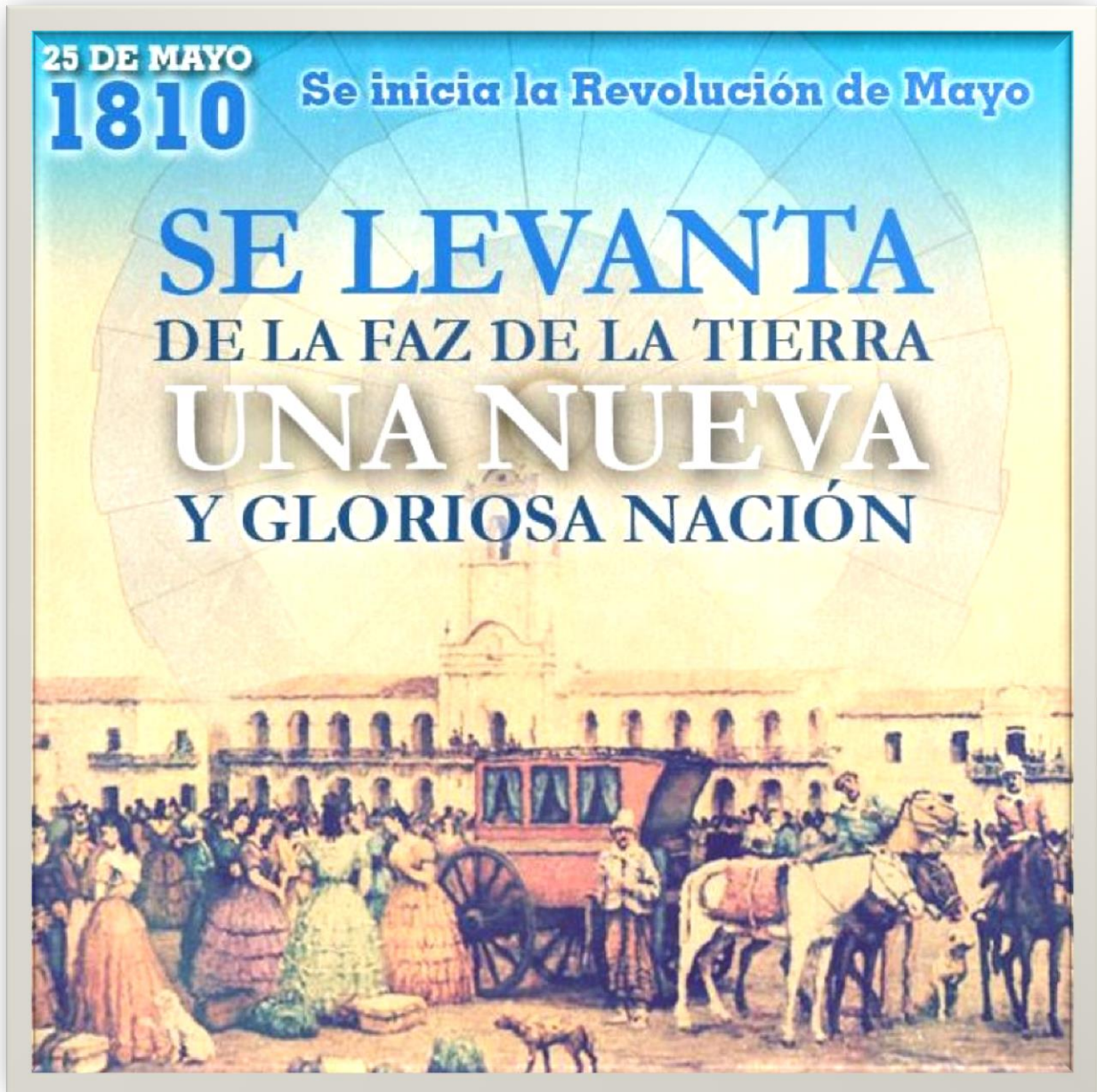

Se forma el primer gobierno patrio. Reunido en la Plaza de la Victoria, actual Plaza de Mayo, el pueblo de Buenos Aires impone su voluntad al Cabildo y crea la Junta Provisoria Gubernativa del Río de la Plata. Sus integrantes fueron: Cornelio Saavedra, presidente; Juan José Castelli, Manuel Belgrano, Miguel de Azcuénaga, Manuel Alberti, Domingo Matheu, Juan Larrea, vocales; y Juan José Paso y Mariano Moreno, secretarios. Los cabildantes reconocieron la autoridad de la Junta Revolucionaria, quien desconoció la autoridad del Consejo de Regencia español.



En esta fecha se recuerda que el 30 de mayo de 1996 se realizó en el Hospital Argerich de la Ciudad de Buenos Aires el primer trasplante hepático, intervención exitosa al punto de que la paciente receptora más adelante pudo dar a luz. La fecha fue instituida por decreto del PEN Nº 1079/97 con el fin de contribuir a crear conciencia acerca de la importancia de la donación de órganos como un acto altruista y de respeto por la vida.



En 1988, la Asamblea de la Organización Mundial de la Salud, por resolución WHA. 42.19, estableció que el 31 de mayo de cada año tenga lugar el Día Mundial sin Tabaco. La fecha se fijó con el objetivo de desalentar el consumo de tabaco en todas sus formas e instar a los gobiernos y a todos aquellos que estén relacionados con el tema a participar activamente para lograr sociedades más saludables, libres de tabaco.

EL CEABI DII ADHIERE A LAS CAMPAÑAS :

CAMPAÑA DE VACUNACION ANTIGRIPAL 2017

Vacunate contra la GripeEs **gratis** para los grupos de riesgoCEABI DII
54º Aniversario**CAMPAÑA NACIONAL ANTI DENGUE, ZIKA Y CHIKUNGUNYA**

Colaborando con la campaña nacional anti Dengue, Zika y Chikungunya, el CEABI DII comunica que ante la denuncia de detección de dos casos de dengue en San Francisco Solano partido de Quilmes, se recuerda reforzar las medidas para impedir la propagación de la enfermedad y detectar sus síntomas. Los laboratorios de Análisis Clínicos cumplimos un rol fundamental en la detección y confirmación del diagnóstico de la enfermedad como también podemos auxiliar difundiendo las medidas para frenar la transmisión y reconocer los síntomas.

El *Aedes aegypti* también es capaz de transmitir el virus de otras enfermedades presentes en los países limítrofes como la fiebre del zika y la fiebre chikungunya. Los síntomas de la primera consiste en fiebre leve, sarpullido dolor de cabeza, en las articulaciones y muscular; malestar general y conjuntivitis no purulenta que ocurre entre tres a doce días después de la picadura del mosquito vector, en algunos casos, puede producir complicaciones neurológicas. El Ministerio de Salud de la Nación recomienda a los viajeros y, en especial a las embarazadas, que consulten previamente con su obstetra si viajan a zonas donde el virus zika se encuentra activo y extremen las precauciones para evitar la picadura de mosquitos, debido al posible riesgo de

malformaciones congénitas en gestantes que contraigan la infección durante el primer o segundo trimestre de gestación. Por otro lado, la fiebre chikungunya se caracteriza por la aparición de fiebre, generalmente acompañada de dolores articulares. También puede presentarse con dolor muscular, de cabeza, náuseas, cansancio y erupciones cutáneas. En ambos casos la recomendación es la misma que para el dengue: no automedicarse y acudir al médico lo antes posible.

CEABI DII
Adhiere a la campaña



¿SABÍAS QUE EL MOSQUITO TRANSMISOR DE ZIKA, DENGUE Y CHIKUNGUNYA PUEDE HABER PUESTO HUEVOS EN TU CASA?

Por eso, lo mejor que podés hacer para cuidarte y cuidar a tu familia, es **eliminar los criaderos de mosquitos. Es bien simple.**

Seguí estos **consejos** para eliminar los huevos de mosquito



Vaciá, cepillá y da vuelta objetos que acumulen agua y tirá los que no uses.



Cambiá seguido el agua de floreros y bebederos.



Vaciá el agua acumulada en cubiertas.



Tapá tanques de agua o ponedles mosquitero.



Liberá canaletas de hojas y tierra, y cepillá los bordes.



Limpiá y cepillá rejillas de desagües.

Y si vos o alguien de tu familia sienten náuseas o vómitos, mareos, dolores de cabeza y musculares, fiebre o sarpullidos, CONSULTÁ A TU MÉDICO O DIRIGITE AL CENTRO DE SALUD MÁS CERCANO.



0800-222-1002
salud.gov.ar



INFORMACION INSTITUCIONAL:**✓ ÚLTIMA REUNION DE COMISION DIRECTIVA:**

La última Reunión de Comisión Directiva fue el **10 de abril de 2017** en el CEABI DII Brandsen 178 Quilmes a partir de las 19hs. Temas tratados: Lectura del Acta anterior. Informe de Presidencia y Subcomisiones. Ingresos Profesionales .Asuntos varios. Llamado a Asamblea General Ordinaria para el 31 de Julio 2017. Correspondencia recibida.

✓ PROXIMA REUNION DE COMISION DIRECTIVA:

Se comunica que la próxima Reunión de Comisión Directiva será el día **8 de mayo** en la sede del CEABI DII Brandsen 178 Quilmes a partir de las 18,30hs.

ORDEN DEL DIA:

- 1.- Lectura del acta de la reunión anterior.
- 2.- Informe de Presidencia y Subcomisiones.
- 3.- Asuntos varios.
- 4.- Correspondencia recibida.

Recordamos que la Mesa Directiva se reúne los días lunes a partir de las 16 horas en el Distrito y que tanto las reuniones de Mesa como de Comisión son abiertas a todos los profesionales asociados.

SERVICIOS AL PROFESIONAL

 RECORRIDA Y ENTREGA SOBRES DE FACTURACION AÑO 2017:

LABORATORIO:		RECORRIDA	ENTREGA DISTRITO II
Dr. Di Lerna Osvaldo	Mayo	02/05/2017	03/05/2017
Dr. Penna Roberto	Junio	01/06/2017	02/06/2017
Dra. Morales Amelia	Julio	03/07/2017	04/07/2017
Dr. Arregui Francisco	Agosto	01/08/2017	02/08/2017
Dr. Di Lerna Osvaldo	Septiembre	01/09/2017	04/09/2017
Dr. Penna Roberto	Octubre	02/10/2017	03/10/2017
Dra. Morales Amelia	Noviembre	01/11/2017	02/11/2017
Dr. Arregui Francisco	Diciembre	01/12/2017	04/12/2017

Dr. Di Lerna Osvaldo	Manuel Castro 460 Lomas de Zamora Tel: 4244-6870
Dr. Penna Roberto	Laprida 1084 Lomas de Zamora Tel: 4243-6117
Dra. Morales Amelia	Portela 361 Lomas de Zamora Tel: 4243-0740
Dr. Arregui Francisco	Sáenz 246 Lomas de Zamora Tel: 4244-0766

OTROS LUGARES FIJOS DE RECORRIDA.

MONTE GRANDE	Dr. Carlos A. Scaglia	Arana 148 Tel: 4290-0510
AVELLANEDA	Dra. Ribaltovski Mirta	Marconi 721 Tel: 4201-0159
LANUS	Dr. Jorge López	Vélez Sarsfield 2805 Tel: 4241-1247
BURZACO	Dr. Carlos Poderoso	Alsina 965 Tel: 4299-0876
EZEIZA	Dr. Bañón Tortosa R.	Paso de La Patria 139 Tel: 4232-3412

NOTA:

El horario de recepción de sobres se hará solamente por la mañana de 8 a 12hs de Fecha de Recorrida indicada. El Distrito pasará a partir de las 12 hs. de las fechas detalladas.

ACTO PROFESIONAL BIOQUIMICO

Le informamos que de acuerdo a lo establecido en la resolución 57/17 del COLEGIO DE BIOQUÍMICOS DE LA PROVINCIA DE BUENOS AIRES, desde el 01-04-2017, el ACTO PROFESIONAL BIOQUIMICO. Tiene un valor de \$ 150.- (ciento cincuenta pesos)



COLEGIO DE BIOQUIMICOS DE LA PROVINCIA DE BUENOS AIRES

(Ley 8271)

“ACTO PROFESIONAL BIOQUIMICO”



(Artículo 18 bis según Ley 13.560)

*El Consejo Directivo Central del Colegio de Bioquímicos de la Provincia de Buenos Aires, en uso de las facultades otorgadas por el artículo 28 inc. e) de la Ley 8271 (texto según Ley 13560) dictó la Resolución N° 57/17, que dispone a partir de la fecha el **COBRO OBLIGATORIO del ACTO PROFESIONAL BIOQUÍMICO** a los pacientes, cuyo valor se fijó **EN LA SUMA DE CIENTO CINCUENTA PESOS.-***



Dr. MARIO HECTOR DICROCE
Secretario



Dr. JORGE P. E. BLANCO
Presidente

LA PLATA. 1 de abril de 2017.-

PRÉSTAMOS PARA PROFESIONALES:

Comprometidos con el crecimiento y desarrollo de los profesionales y laboratorios asociados, la Comisión Directiva ha decidido incorporar un segundo tipo de préstamo a partir del mes de febrero del corriente año.

El monto máximo se fijó en \$50.000.- (pesos cincuenta mil) y no hará falta justificar o aclarar destino del mismo. Se pagará en 24 cuotas a tasa variable, el interés a calcular será el 10% menos del valor que paga el Banco Santanderrío en los plazos fijos mensuales. (Ej.: si el Bco. paga 30% de interés, se cobraría el 27%).

Este último préstamo se puede solapar con el de \$15.000.- (préstamo que se devuelve en 15 cuotas sin intereses y sin lista de espera) Será condición que alcance la facturación del profesional para poder descontar las cuotas o en caso contrario deberá entregar cheques en depósito. Para acceder deberá solicitarlo por correo electrónico, tener presente que habrá lista de espera y que se adjudicaría entre los días 20 y 30 de cada mes.

Se efectivizaría mediante depósito en la cuenta bancaria del solicitante o con la entrega de un cheque a nombre del profesional. Solamente será renovable luego de pagar las 24 cuotas.

Recordamos que FABA sigue ofreciendo préstamos por equipamiento, actualmente hasta \$250.000.- a tasa variable y con lista de espera.

CONTROL INTERNO - OBLIGATORIO PARA CONVENIO DE PAMI:

Con la finalidad de asistir y colaborar con el Control de Calidad Interno (CCI) de todos los laboratorios asociados al Distrito, recordando que dicho control es exigido en el Convenio de PAMI, el CEABI continuará entregando gratuitamente sueros para cumplimentar dicho requerimiento en los dos niveles (normal y alto) a los profesionales que lo hayan solicitado.

Actualmente se está entregando un Nuevo Lote de Control de Calidad Interno: Suero de Tapón Verde: Normal; Suero de Tapón Rojo: Elevado. Los nuevos sueros del Control de Calidad interno corresponden a los siguientes Lotes: Verde: 1032UN y Rojo: 783UE.

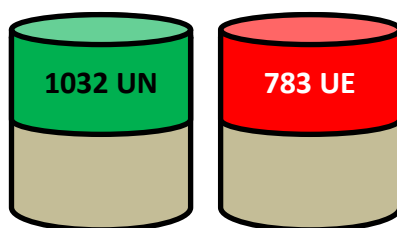

Los viales se deben reconstituir con 5,00 ml de agua bidestilada. Procesarlos como muestra inicial y con los primeros 20 datos calcular el Valor Medio y la Desviación Estándar para cada analito, recién entonces utilizarlos como control.

Si aún no los recibe y desea pedirlos envíe correo electrónico a ceabid2@ceabi.com.ar / Asunto CCI.

PPD DISPONIBLE

Acercando soluciones a los laboratorios de Análisis clínicos y como respuesta a la falta de viales para reacción Mantoux en el mercado actual, FABA nos informa que dispone de 50 frascos de PPD de 3 ml (aprox. 30 dosis) con vencimiento Junio/2017 a un valor de \$155,90 c/u.

Puede solicitar la cantidad que requiera enviando correo electrónico a ceabid2@ceabi.com.ar; el importe será descontado de la facturación de CEABI DII

✓ CUOTAS DE IOMA - CONVENIO FABA SALUD

FABA nos comunica que a partir de **Abril de 2017**, los nuevos valores de las cuotas de IOMA para los Profesionales, adheridos al CONVENIO FABA SALUD-IOMA, serán:

	VALOR CUOTA	
	Abril 2017	Mayo / Junio 2017
Directo únicamente	\$ 1004,00	\$ 1016,00
Adicional por cónyuge o conviviente	\$ 1004,00	\$ 1016,00
Adic. por cada hijo hasta el tercero inclusive	\$ 502,00	\$ 508,00
Adic. por cada hijo a cargo a partir del cuarto	\$ 301,00	\$ 305,00

	CARENCIA
	A partir del 01/04/17
Directo únicamente	\$ 502,00
Adicional por cónyuge o conviviente	\$ 502,00
Adicional por cada hijo hasta el tercero inclusive	\$ 251,00
Adicional por cada hijo a cargo a partir del cuarto	\$ 150,60

✓ CERTIFICADO SEGURO MALA PRAXIS

Se informa que están disponibles los certificados del Seguro de Mala Praxis en la página de FABA. Ver Servicios/Pólizas Mala Praxis.

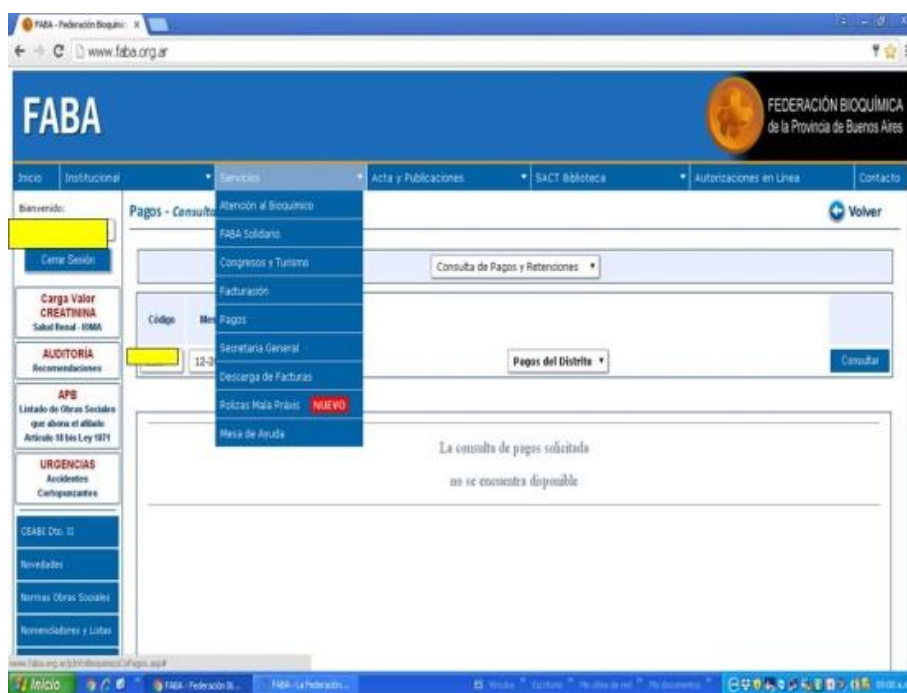

✓ SUPERINTENDENCIA DE SERVICIOS DE SALUD (SSS):

Es muy importante tener vigente el certificado de Inscripción de la Superintendencia de Servicios de Salud (SSS), éste vence cada 5 (cinco) años, de no tenerlo o estar vencido rogamos comunicarse a la brevedad con el CEABI para gestionar su obtención. Recuerde que dicho certificado es requerido por las auditorías de PAMI.

✓ SEGURO AMBIENTAL OBLIGATORIO

Ante la recepción por parte de algunos profesionales de una notificación referida al SEGURO AMBIENTAL OBLIGATORIO-COBERTURA: Caución por Daño Ambiental de Incidencia Colectiva, que supuestamente incluye a los Laboratorios de Análisis Clínicos, desde nuestra institución hemos remitido a nuestros asesores legales las consultas recibidas para interpretar e informarnos los alcances de esta ley.

Por el momento aconsejan abstenernos de contratar dicha cobertura.

Desde nuestra institución seguiremos haciendo las consultas y presentaciones pertinentes, para mantenerlo al tanto de cuanta novedad ocurra respecto a este tema.

✓ CONDICIONES IMPOSITIVAS:

Recordamos la necesidad de notificar en forma fehaciente los cambios de condición ante el IVA. En el caso de los nuevos Responsables Inscriptos también deben informar qué tipo de comprobante están autorizados a emitir. Cada contribuyente debe informar los cambios en las condiciones impositivas a los efectos de poder liquidar las prestaciones y practicar correctamente las retenciones.

✓ COMISION AUDITORIA DE FABA- MODALIDAD DE CONTROL:

La Auditoría de FABA está aplicando una nueva modalidad de control que consiste en seleccionar al azar la facturación de 10 (diez) laboratorios cada 2 (dos) semanas, donde se verifica que el contenido de cada orden (documento físico) coincida con lo cargado en cada Transacción en la página de FABA aol, especialmente para los Convenios de IOMA y PAMI. Luego de dicha Auditoría se notifica al profesional prestador solamente, si se encontraran inconsistencias, diferencias y/o errores persistentes.

Se recomienda leer las indicaciones de la Comisión de Auditoría que se encuentran en la página de FABA, con el fin de evitar irregularidades en las órdenes presentadas al cobro, dado que serán devueltas sin facturar. Recordamos a todos los Profesionales que al loguearse con su Usuario y Contraseña disponen de un botón (“AUDITORÍA – Recomendaciones”). Al clicar en este botón podrán encontrar Recomendaciones y generalidades referidas a la COMISIÓN DE AUDITORÍA de FABA. Al ingresar a AOL (www.autorizaciones.faba.org.ar) también pueden encontrar el mismo documento.

Recordamos que para la entrega de sobres, es obligatorio verificar que todas las órdenes tengan: -Código del bioquímico -Sello y firma del bioquímico.
No se facturarán dichas órdenes, las que serán devueltas y no podrán ser refacturadas.

CRONOGRAMA PAGOS DE FABA:

El Cronograma previsto para el pago de Honorarios a Profesionales, correspondiente al mes de Mayo del corriente año, queda de la siguiente forma:

PAGO 1: Viernes 05/05/2017;

PAGO 2: Viernes 12/05/2017;

PAGO 3: Viernes 19/05/2017; y

PAGO 4: Viernes 26/05/2017.

CONSULTAS MUTUALES FEDERADAS:

Siguen vigentes para todo tipo de consultas respecto a convenios de FABA los siguientes contactos: www.faba.org.ar/Normas Obras Sociales , 0800-666-6379 int. 151 y auditoresenlinea@fbpba.org.ar

RECLAMOS Y/O COMENTARIOS POR CORREO ELECTRONICO:

Solicitamos que toda consulta, reclamo, sugerencia y/o comentario sea enviado por correo electrónico a ceabidos@gmail.com para realizar la correcta interpretación, verificación, seguimiento y resolución de cada tema. Comprendemos que tal vez resulte molesto escribir las distintas cuestiones pero consideramos que esta modalidad resulta beneficiosa para todos, en pro de la eficiente gestión.

FUNDACIÓN BIOQUÍMICA ARGENTINA- CONSULTAS

La FBA ha dispuesto la siguiente dirección de mail: reclamos@fba.org.ar . Donde Ud. podrá enviar sus reclamos, quejas, y situaciones no resueltas, las cuales serán evaluadas directamente por el Consejo de Administración y derivadas al sector correspondiente para su respuesta.

PEEC- CRONOGRAMA ENVÍO DE RESPUESTAS:

El presente cronograma puede ser pasible de modificaciones. Se sugiere consultar en la página www.fba.org.ar /PEEC

ABRIL 2017		Fecha Tope:11/05/2017	
• QUÍMICA CLÍNICA	Nº	354	
• HEMATOLOGIA	Nº	104	
• VIH DIAGNOSTICO	Nº	27	
• INMUNOHEMATOLOGIA	Nº	18	
• INMUNOSEROLOGIA BÁSICA	Nº	65	

• HEPATITIS	Nº	65
• SÍFILIS VDRL	Nº	65
• HEMOGLOBINA GLICOSILADA	Nº	25
• ANÁLISIS DE ORINA	Nº	67
• BACTERIOLOGÍA	Nº	74
• SANGRE OCULTA EN MAT. FECAL	Nº	26
• LABORATORIO SEMEN	Nº	24
• AUTOANTICUERPOS	Nº	29
• CELÍACA	Nº	12
• MONITOREO DE DROGAS	Nº	39
• GASES EN SANGRE	Nº	41

MAYO 2017		Fecha Tope: no determinada aún	
• QUÍMICA CLÍNICA	Nº	355	
• MICOLOGÍA	Nº	48	
• BROMATOLOGÍA	Nº	38	
• HEMOSTASIA	Nº	52	
• ENDOCRINOLOGÍA	Nº	42	

JUNIO 2017		Fecha Tope: no determinada aún	
• QUÍMICA CLÍNICA	Nº	356	
• TOXICOLOGÍA	Nº	23	
• CITOLOGÍA EXFOLIATIVA	Nº	18	
• MARCADORES TUMORALES	Nº	41	

✓ PAMI-DECLARACION JURADA

Recordamos que PAMI Central suele realizar Inspecciones en los Laboratorios de la Red CEABI DII, es importante tener en cuenta el Instructivo o Declaración Jurada enviada oportunamente. Esta información para los laboratorios que participan del Convenio de PAMI (enviada por mail en forma reiterada y transcripta en varios Noti II) ahora también está disponible en www.ceabi.com.ar / NOTI II / Declaración Jurada PAMI

✓ PAMI -RECORDATORIO

Reenviamos recordatorio con información relativa del Convenio de PAMI:

- Solo se pueden atender beneficiarios pertenecientes a las UGL's 10 y 37. Dicha información está en el carnet de PAMI.
- Si el paciente no está en el padrón de PAMI, pero es de la UGL 10 o UGL 37, podrá atenderlo pero no podrá cargarlo en la página ni obtener un número de transacción, tampoco podrá hacer el alta provisoria, por tanto esa orden deberá enviarse al CEABI DII acompañada con las fotocopias de: DNI, carnet y recibo de haberes, en sobre aparte con la aclaración "PACIENTES DE PAMI SIN TRANSACCIÓN"
- Las órdenes pueden estar prescriptas de puño y letra por los médicos de cabecera o por médicos especialistas en recetas de las clínicas/ hospitales / instituciones detallados como "NÓMINA DE PRESTADORES" en la página de Faba.
- No deben remitirse órdenes de meses anteriores al que corresponde la facturación, dado que las mismas no son aceptadas por PAMI. En consecuencia serán devueltas al profesional sin poder facturarse.

Se reitera:

Tal como se comunicó desde el inicio del Convenio de PAMI, insistimos que puede enviar todas las órdenes de los beneficiarios atendidos en su Laboratorio que estén comprendidas en el mes calendario Ej. En la próxima Entrega que cierra el 2 de Noviembre/16 se pueden presentar boletas desde el 1º al 31 de octubre/16 solamente. Ver adjunto Instructivo PAMI publicado en www.faba.org.ar / Obras Sociales Página 1- Punto 2: Información relevante. Tener en cuenta esta condición para no perjudicarse económicamente, dado que las boletas presentadas fuera del mes no podrán ser liquidadas bajo ningún concepto, porque no son aceptadas por PAMI y que desde ya el Distrito se verá obligado a devolvérselas sin posibilidad de reclamos.

- Cuando un beneficiario concurra al laboratorio con dos o más órdenes del mismo o diferente médico, las mismas deben ser cargadas con un mismo número de transacción para poder ser facturadas correctamente.
- La fecha de atención del beneficiario en el laboratorio debe coincidir con la cargada en la Transacción.
- Para poder obtener un número de Transacción / autorización de una boleta, se debe cumplir que el beneficiario esté en el PADRÓN DE AFILIADOS, que las prácticas estén convenidas según NOMENCLADOR y que el médico de cabecera o médico especialista estén en el PADRÓN DE PRESTADORES.
- Se recuerda que los domicilios para los beneficiarios de PAMI forman parte del Convenio, que la negativa a hacerlos puede ser punible y además la Obra social puede pedir la exclusión del padrón de prestadores.

Ante toda duda o consulta recomendamos contactarse con el Distrito antes de la atención del beneficiario para evitar posibles inconvenientes en la presentación y cobro de la facturación.

Con la intención de evitar que repercuta en la cápita se ha resuelto en Comisión Directiva pagar los domicilios aplicando la siguiente tabla a partir del **1-10-2016**:

1.- En una facturación mensual que contenga hasta 80 boletas como máximo, los domicilios se pagarán a \$90.- c/u sin aplicar ningún ajuste por escala.

2.- A partir de las 81 boletas presentadas en una facturación mensual:

-si los domicilios representan desde el 20 al 30% sobre el total de boletas se abonarán a \$ 72.- c/u

- si los domicilios son mayores al 30% se pagan a \$58.- c/u



PAMI- DENUNCIA POR FALSOS REQUERIMIENTOS:

Reenviamos comunicación que PAMI mandó a FABA:



18/08/2016



CUALQUIER COSA AVISÁ

Estimado prestador, a raíz de una serie de denuncias sobre requerimientos y pedidos en nombre de autoridades de nuestra institución, queremos informarle que ninguna persona ajena al Instituto se encuentra autorizada para hablar en nombre de funcionarios del mismo. En este sentido, les solicitamos que extremen las medidas necesarias para evitar contactos en relación al PAMI fuera de los canales oficiales. Si alguna persona realizara un requerimiento en nombre de algún funcionario o autoridad de PAMI, cualquier prestador está habilitado para realizar la denuncia correspondiente frente a la Unidad Fiscal de Información (UFI-PAMI).

Las denuncias podrán realizarse por correo electrónico a ufi-pami@mpf.gov.ar, por teléfono llamando a línea gratuita UFI: 0800-555- 3368 o en los números (011) 4328-7361/8634/4952/7376/6096/7132; y por correo postal o concurriendo personalmente a la sede ubicada en Sarmiento 657 Entre Piso, Ciudad Autónoma de Buenos Aires, en el horario de atención de 9 a 15 hs.

Se agradece la difusión

Secretaría General de Relaciones Institucionales
Gerencia de Comunicación Corporativa

 www.pami.org.ar
 [/pami.org.ar](https://www.facebook.com/pami.org.ar)
 [@pami_org_ar](https://twitter.com/pami_org_ar)

✓ PREMIO FABAFBA 2017

La Federación Bioquímica de la Provincia de Buenos Aires y la Fundación Bioquímica Argentina otorgan el Premio FABAFBA 2017 al mejor trabajo de investigación sobre aspectos de la Bioquímica Clínica, que signifique un aporte en el campo de los Análisis Clínicos. Los trabajos deberán ser presentados antes del **30 de julio de 2017**.

El premio a otorgarse consistirá en un diploma para cada uno de los autores y el importe de \$15.000 (pesos quince mil) que se distribuirán de la siguiente forma: a) \$10.000 (pesos diez mil) para los autores y b) \$5.000 (pesos cinco mil) con destino a la Entidad donde se llevó a cabo el trabajo. Ver bases, condiciones y forma de presentación en: Federación Bioquímica de la Provincia de Buenos Aires. Servicio de Apoyo Científico Técnico al Profesional (SACT) Directora: Dra. Nilda E. Fink Calle 6 Nº 1344-4º piso, CP: 1900 La Plata Tel/Fax (0221) 423-0252, 423-3597, 4837281 ó 483-8821 interno 234 E-mail: bibliote@fbpba.org.ar <http://www.faba.org.ar> // www.fba.org.ar

Premio FABAFBA 2017

LA FEDERACIÓN BIOQUÍMICA DE LA PROVINCIA DE BUENOS AIRES Y LA FUNDACIÓN BIOQUÍMICA ARGENTINA otorgan el presente premio al mejor trabajo de investigación sobre aspectos de la Bioquímica Clínica, que signifique un aporte en el campo de los Análisis Clínicos.

IMPORTANTE: LEER BASES, CONDICIONES Y FORMA DE PRESENTACIÓN EN:
www.faba.org.ar y en www.fba.org.ar
 Los trabajos deberán ser presentados antes del 30 de julio de 2017.
 El premio a otorgarse consistirá en un diploma para cada uno de los autores y el importe de \$15.000 (quince mil pesos), que se distribuirán de la siguiente manera: a) \$10.000 (diez mil pesos) para los autores y b) \$5.000 (cinco mil pesos) con destino a la entidad donde se llevó a cabo el trabajo.

INFORMES: Federación Bioquímica de la Provincia de Buenos Aires. Servicio de Apoyo Científico Técnico al Profesional (SACT) Directora: Dra. Nilda E. Fink
 Calle 6 nº 1344-4º piso, 1900 La Plata
 Tel/Fax (0221) 423-0252, 423-3597, 4837281
 E-mail: bibliote@fbpba.org.ar
 Web: <http://www.faba.org.ar>

FABA FEDERACIÓN BIOQUÍMICA DE LA PROVINCIA DE BUENOS AIRES

FBA FUNDACIÓN BIOQUÍMICA ARGENTINA

✓ BECAS COLABIOCLI 2017

Faba nos informa que está disponible el Reglamento de Becas destinadas a profesionales que deseen realizar pasantías en otro país, otorgadas por COLABIOCLI. El interesado debe completar el Formulario de Solicitud de Beca a CEABI D II, antes del **3 de mayo de 2017** indefectiblemente. Reglamento y Formulario fue enviado a cada profesional por correo electrónico.

CITODIAGNOSTICO DEL TRACTO URINARIO- PUEDE SOLICITARLO EN CEABI:

Informamos que FABA editó el suplemento Nº1 de 2016 de Acta Bioquímica Clínica Latinoamericana: "CITODIAGNOSTICO DEL TRACTO URINARIO. Las células del sedimento urinario. Aprendizaje a través de casos clínicos" de los autores Dres. Luis Palaoro y Margarita Angerosa. El propósito de los autores fue brindar a la comunidad médica y bioquímica una breve y amena reseña del conocimiento actual de la citología del tracto urinario, los cambios inflamatorios y las patologías tumorales a través de la incorporación de casos clínicos. El examen citológico urinario de muestras en fresco y su posterior confirmación diagnóstica por el método de Papanicolaou, es importante no solo como procedimiento diagnóstico de patologías no tumorales y tumorales uroteliales, sino también como método de screening de lesiones precancerosas o de carcinoma in situ, sobre todo en poblaciones de alto riesgo. El libro consta de tres capítulos. En el primero se describe brevemente la organización estructural y funcional del tracto urinario inferior. Se hace referencia a la citología y se destaca su importancia en el diagnóstico y seguimiento de neoplasias vesicales, procesos inflamatorios e infecciones virales. El capítulo incluye una tabla con la clasificación de las patologías tumorales y no tumorales y la bibliografía consultada. El segundo y tercer capítulo se refieren a las patologías no tumorales y tumorales a través de la descripción de casos clínicos ilustrados con fotografías de coloraciones del sedimento urinario en fresco y con tinción de Papanicolaou. A través de 56 páginas y de excelentes fotografías a todo color, los autores plantean una conducta metodológica como una forma de establecer un citodiagnóstico precoz y disminuir así la morbimortalidad que pesa sobre este tipo de patologías del tracto urinario. El ejemplar tiene un costo de \$350.-

Comprometidos con la capacitación y perfeccionamiento profesional el CEABI DII pone a disposición de sus asociados la adquisición del suplemento del ABCL mencionado, abonándolo en 3 (tres) cuotas sin interés a descontar de la facturación. Se solicita a los interesados enviar pedido mediante nota a ceabid2@ceabi.com.ar.

LA MICROSCOPIA EN EL DIAGNOSTICO DE LAS MICOSIS-PUEDE SOLICITARLO EN CEABI:

El Sector del Acta Bioquímica Clínica Latinoamericana de FABA nos informa que está disponible el libro del Dr. Amadeo Javier Bava denominado "La Microscopía en el Diagnóstico de las Micosis". El mismo consta de 114 páginas con 113 fotografías a todo color que abarcan diferentes ejemplos de micosis superficiales, subcutáneas, sistémicas endémicas y oportunistas. El ejemplar tiene un costo de \$300.- Si es de su interés puede solicitarlo en el CEABI DII: ceabid2@ceabi.com.ar autorizando el descuento de su facturación.

NOVEDADES FACTURACIÓN – OBRAS SOCIALES

• CONVENIOS LOCALES:

Se recomienda Consultar al Sector Facturación del CEABI y/o los instructivos en www.faba.org.ar / usuario +clave/ CEABI DII/Convenios locales

❖ SALA DE PRIMEROS AUXILIOS JOSÉ SAN MARTÍN DE TURDERA

Informamos que el CEABI D-II acordó un incremento del 15% (quince) con la Sala de Primeros Auxilios, para las prestaciones bioquímicas del **1º/04/2017**

Comunicación enviada 19/04/2017

❖ OSMECON LOMAS DE ZAMORA

Le informamos que el CEABI D-II acordó un incremento del 5% (cinco) con Osmecon Lomas de Zamora, para las prestaciones bioquímicas a partir del **1º/04/2017**.

Comunicación enviada 27/03/2017

❖ BRISTOL MEDICINE.

Le informamos que han comenzado unificar los ex planes de Femeba Avellanda con Bristol Medicine.

Este proceso será paulatino, por lo tanto ambas credenciales convivirán por un tiempo. Los Socios pueden presentarse con una u otra credencial y están habilitados a atenderse si cumplen con los requisitos habituales de validación.



Comunicación enviada 10/03/2017



❖ FEMEBA FLORENCIO VARELA,

El CEABI DII acordó un incremento del 6% (seis) con FEMEBA FLORENCIO VARELA, para las prestaciones bioquímicas del **1º/04/17**.

Comunicación enviada 23/03/2017

❖ OSMEBA QUILMES

Informamos que a partir del **1º/03/17** no se emitirán más bonos para las prestaciones de la obra social OSMEBA QUILMES, las mismas se facturarán con el pedido médico correspondiente, con la conformidad del afiliado. *Comunicación enviada 8/2/17*

El CEABI DII acordó un incremento del 6% (seis) con Osmeba Salud Quilmes, para las prestaciones bioquímicas a partir del **1º/03/2017**
Comunicación enviada 28/3/17

❖ FEMEBA QUILMES

Infomamos que el CEABI D-II acordó un incremento del 6% (seis) con FEMEBA QUILMES, para las prestaciones bioquímicas del **1º/03/2017**
Comunicación enviada 05/04/2017

❖ CONVENIO CEABI DII- MUNICIPIOS: VIGENCIA-VALIDEZ DE LOS BONOS:

Los mencionados bonos están enumerados en forma preimpresa y tienen una validez de 3 meses a partir del mes y año que indica el sello en el margen inferior izquierdo que es colocado en el CEABI DII.

La vigencia del pedido de prácticas en dichos bonos será de 30 (treinta) días corridos a partir de la fecha de prescripción indicada por el médico. Por ejemplo: En la liquidación para facturar el mes de agosto/16 se pueden presentar pedidos de prácticas en bonos sellados en el Distrito durante los meses de mayo, junio, julio y agosto/16, teniendo en cuenta que la fecha de atención en el laboratorio no debe exceder los 30 días corridos a partir de la fecha de prescripción indicada de puño y letra del médico.

Las Secretarías de Salud de los siete Municipios con Convenio han sido notificadas en tiempo y forma sobre este régimen de vigencia. Recordamos que el convenio es exclusivo del CEABI DII, por lo tanto no se deben recibir bonos emitidos por los municipios.

Al igual que en todos los Convenios no se deben aceptar órdenes con tachaduras, borrones, enmiendas, cambio de tinta, etc... salvo que estén validados por el médico solicitante con firma y sello. Ante cualquier duda consulte en el CEABI DII



VALOR DE LOS BONOS

Habiéndose analizado la posibilidad de algún ajuste viable teniendo en cuenta que los fondos destinados a pagar los bonos CEABI - Municipios son limitados, se ha resuelto que a partir del **1º-10-2016** se aplicará la siguiente modalidad: el primer bono de cada paciente ingresado en el laboratorio en un mes se liquidará a \$120.-, si el mismo paciente tuviera 2 o más bonos éstos se pagarán a \$100.- cada bono.

MUNICIPIO QUILMES

Informamos que a partir del **01-02-2017** se incorpora el Municipio de Quilmes al Convenio de ayuda solidario CEABI DII/Municipios. Ante cualquier duda consulte en el Distrito.

Comunicación enviada el 30/01/17



QUILMES MUNICIPIO
 SECRETARÍA DE SALUD

PRESTACIÓN BIOQUÍMICA

Apellido y Nombre _____

Número de Documento

BONO VALIDO PARA 5 PRACTICAS COMUNES o 1 DE ALTA COMPLEJIDAD

PRACTICAS COMUNES

1 _____

2 _____

3 _____

4 _____

5 _____

PRACTICAS DE ALTA COMPLEJIDAD

1 _____

Fecha de Prescripción

Fecha de Realización

Firma y Sello del Médico

Firma y Sello del Bioquímico

Código Laboratorio

Firma beneficiario o familiar

Usted tiene el derecho de elegir su laboratorio

Ver Instructivo en página WEB de FABA (www.faba.org.ar)/ ingresar usuario + clave / CEABI DII /Bonos Municipales.

CONVENIOS FABA:

**Se recomienda Consultar instructivos de Convenios en www.faba.org.ar
/ usuario +clave/ NORMAS OBRAS SOCIALES**

**✓ CONVENIO PAMI:*****Comunicación del 5/04/2017:***

Informamos a Uds. que el día 4 de abril el PAMI, mediante Resolución 0395 nos informa un cambio en el actual modelo prestacional en los tres niveles. Dejando sin efecto el modelo actual de pago por prestación por cartera asignada –PCA. En esta Resolución del PAMI están incluidos todos los convenios que mantienen FABA y los Distritos de esta Institución. También se hace mención al pago capitado en las prestaciones de Nivel I (las de menor complejidad) y Pago por prestación a las de Nivel III (las de mayor complejidad). A su vez también se invita a todos los prestadores, en nuestro caso el CEABI, a suscribir el nuevo contrato que estará disponible en cada una de las UGL a partir del 17 de abril próximo, esto es lo publicado sin precisar valores.

Desde FABA se le solicitó una reunión al Director Ejecutivo del PAMI, Lic. Sergio Cassinotti, recientemente nombrado siendo la respuesta que a la brevedad nos van a convocar. Simultáneamente le hemos requerido telefónicamente una reunión al Sub Director, Cdor Víctor López Monti, el cual nos va a recibir el próximo 11 de abril. A la misma uno de los concurrentes será el Dr. Alberto Torres, secretario de Faba y presidente del CEABI.

Finalizada esa reunión informaremos en detalle todo lo relacionado con este cambio.

Sugerimos no tomar como ciertos los rumores que rápidamente comenzaron a circular ya que son simples especulaciones, no existirá información de primera mano hasta el martes próximo

Mesa Directiva

Comunicación del 19/04/2017:

Por intermedio del presente le comunicamos que el PAMI no ha publicado, por el momento, información referida a los valores de la cápita ni del listado por prestación, atento al nuevo modelo que entraría en vigencia a partir del mes de mayo próximo.

Es importante aclarar que en las UGL 's del ámbito de nuestro distrito no poseen información, más allá que la difundida por el CEABI en nuestro comunicado anterior, luego de la reunión de directivos de FABA y de nuestro distrito con autoridades de PAMI Central.

En dicha reunión el representante del PAMI afirmó que estaba asegurada la continuidad del convenio, por lo que las prestaciones continúan brindándose normalmente.

Por último, le hacemos saber que en cuanto tengamos más novedades sobre el tema la comunicaremos a la mayor brevedad posible.

Mesa Directiva

❖ **MUTUAL 1 - IOMA****NUEVO VALOR DE COSEGUROS**

FABA nos informa que a partir del **01/04/2017** cambian los valores de los bonos de coseguro del convenio IOMA-FABA . Los nuevos valores son los siguientes:

BONO	VALOR
Órdenes con hasta 6 prácticas	\$ 55.-
Órdenes con más de 6 prácticas	\$ 79.-
Prácticas de Alta Complejidad (RIE o Especial)	Se adiciona bono de \$ 32.- por una o más prácticas

A partir del **01/04/2017** se ha acordado un nuevo convenio con el IOMA. El mismo tiene como menú prestacional las prácticas incluidas en los Anexos II y III, tomando como referencia las unidades del NBU 2012.

MODALIDAD DE FACTURACIÓN:

Por sistema capitado (Ver Anexo II): de los códigos 2 al 1200, y los siguientes:

- Cod.2350 Estreptococo B hemolítico prenatal (se carga en Plan Mami)
- Cod.2412 Glucemia postprandial
- Cod.2645 Perfil lipoproteico
- Cod.2516 Galactosemia Neonatal, 2517 Tripsina Neonatal, 2865TSH neonatal, 2949 17-OH Progesterona Neonatal, 2950 Biotinidasa (Se cargan en el Plan Mami)
- Cod.8973 Sangre oculta en materia fecal específico (Si correspondiere de acuerdo a edad y condiciones, se carga en el Plan Colorrectal)
- Cod.2859 Marcador Tumoral de Colon (Ca 19.9)

Por sistema prestación (Ver Anexo III): del código 2005 en adelante, excepto los códigos mencionados anteriormente que entran en el sistema capitado.

Planes: los planes vigentes no tienen modificaciones, excepto:

- Plan Ser: se amplía el rango de aplicación de los 15 a los 75 años de edad.
- Plan de Fertilización: se realizan a través de FABA los análisis previos a la entrada al Plan de Fertilización. Una vez que IOMA lo ingresa a dicho Plan, las determinaciones están cubiertas por el módulo del Centro de Fertilización.

Auditoría: se va a implementar tanto para aprobaciones como rechazos, una auditoría lo más automatizada posible de acuerdo al listado de diagnósticos consensuados con el IOMA. Por este motivo se solicita a los profesionales que sean precisos en los diagnósticos a ingresar de acuerdo a la prescripción médica.

En el caso que en la transacción se informe que *“puede recurrir lo auditado”*, cuenta con 72 horas hábiles para aportar más información (ampliación de Historia Clínica o resultados previos). La recurrencia se podrá realizar sobre la misma transacción, o a través del correo: auditoresenlinea@fbpba.org.ar, ó al 0800-6666379 int.151.

Ver : ANEXO II y ANEXO III en página de Faba.

FABA nos amplía la comunicación “201704041250 - ioma - Nuevo Convenio”, informamos que:

- una vez auditada automáticamente la orden, si la misma contiene rechazos, aparecerá al final de la pantalla un cuadro de texto y un botón. En caso que Ud. no esté de acuerdo con la auditoría automática, y tenga algún dato para aportar, podrá RECURRIR el resultado de la autorización. Para ello deberá enviar una ampliación de la historia clínica, y/o realizar las observaciones que considere necesarias y oportunas. En ese caso debe completar el cuadro, y luego presionar el botón correspondiente
 - Una vez presionado el botón "RECURRIR" la orden se envía a auditoría y podrá observar el mensaje
 - Las órdenes RECURRIDAS ingresan al proceso de AUTORIZACIÓN no automática, donde Auditores de FABA evaluarán la Transacción y procederán según lo establecido.
- Recordamos que se va a implementar, tanto para aprobaciones como rechazos, una auditoría lo más automatizada posible, siempre de acuerdo al listado de diagnósticos consensuados con el IOMA. Por este motivo se solicita a los profesionales que sean precisos en los diagnósticos a ingresar de acuerdo a la prescripción médica.
- Consultar en NORMAS DE OBRAS SOCIALES de la WEB de FABA (www.faba.org.ar): Mutual 1.-
Comunicaciones enviadas los días 5 y 12/04/17

❖ MUTUAL 175. OBRA SOCIAL DEL PERSONAL DE LA INDUSTRIA DE LA ALIMENTACIÓN (OSPIA)

FABA nos comunica que la Obra Social del Personal de la Industria de la Alimentación (OSPIA) reconoce un incremento de aranceles de 15 %, a partir del **01/04/2017**, resultando:

- Nomenclador Nacional.... INOS + 1230.29 %
- Libro Azul Valor Libro Azul + 935.66 %
- Prácticas a Valor Fijo... 15 %
- Extracción a Domicilio..... \$ 180.60, se factura por FABA a la Obra Social.

Ver NORMAS DE OBRAS SOCIALES de la WEB de FABA (www.faba.org.ar): Mutual 175.
Comunicación enviada 13/04/17

❖ MUTUAL 187. ASOCIACIÓN DEL PERSONAL SUPERIOR DE LA ORGANIZACIÓN TECHINT

FABA nos comunica que la Asociación del Personal Superior de la Organización TECHINT, reconoce a partir del **01/04/2017**, un incremento de aranceles del 10 %, resultando:

- Nomenclador Nacional..... INOS + 1985.96 %
- Libro Azul..... Valor Libro Azul + 1124.86 %
- Listado C..... Valor de Nivel \$ 30.84
- Prácticas a Valor Fijo..... 10 % incremento.

El valor de la Extracción a Domicilio es de \$ 175.45, se factura por FABA a la Obra Social.

Ver NORMAS DE OBRAS SOCIALES de la WEB de FABA (www.faba.org.ar): Mutual 187.
Comunicación enviada 12/04/17

❖ MUTUAL 192.- FUTBOLISTAS ARGENTINOS AGREMIADOS (FAA)

FABA nos comunica que FUTBOLISTAS ARGENTINOS AGREMIADOS (FAA) reconoce un Incremento de Aranceles de 15 %, a partir del **01/04/2017**, resultando: Valor U.B.:..... \$ 30.04

Ver NORMAS DE OBRAS SOCIALES de la WEB de FABA (www.faba.org.ar): Mutual 192.-
Comunicación enviada 12/04/17

❖ **MUTUAL 254. CONFERENCIA EPISCOPAL ARGENTINA (CEA)**

FABA nos comunica que la Conferencia Episcopal Argentina (CEA) reconoce un Incremento de Aranceles de 20 %, a partir del **01/04/2017**, resultando: Valor de U.B.: \$ 41.89

El valor de la Extracción a Domicilio es de \$ 211.96, se factura por FABA a la Obra Social.

Consultar en NORMAS DE OBRAS SOCIALES de la WEB de FABA (www.faba.org.ar): Mutual 254.

Comunicación enviada 11/04/17

❖ **MUTUAL 266. OBRA SOCIAL CAJA NOTARIAL COMPLEMENTARIA DE SEGURIDAD SOCIAL DE ESCRIBANOS**

FABA nos comunica que la Obra Social CAJA NOTARIAL Complementaria de Seguridad Social de Escribanos reconoce, a partir del **01/04/2017**, un incremento de aranceles del 15 %, resultando:

Valor de UB..... \$ 50.16

Extracción a Domicilio..... \$ 215.49, se factura por FABA a la Obra Social.

Ver NORMAS DE OBRAS SOCIALES de la WEB de FABA (www.faba.org.ar): Mutual 266.

Comunicación enviada 12/04/17

❖ **MUTUAL 418- COSEGURO DE LA DIRECCIÓN PROVINCIAL DE ACCIÓN SOCIAL**

FABA nos comunica que a partir del **01/04/2017**, el Coseguro de la Dirección Provincial de Acción Social para el Servicio Penitenciario Bonaerense (SPB) incrementará el tope máximo de cobertura un 20 %, pasando a ser el mismo de \$ 960.-.

Consultar en NORMAS DE OBRAS SOCIALES de la WEB de FABA (www.faba.org.ar): Mutual 418.

Comunicación enviada 30/3/17

❖ **MUTUAL 431 - OBRA SOCIAL DE LA FEDERACIÓN ARGENTINA DEL TRABAJADOR DE LAS UNIVERSIDADES NACIONALES (OSFATUN)**

FABA nos comunica que la Obra Social de la Federación Argentina del Trabajador de las Universidades Nacionales (OSFATUN) reconoce un Incremento de Aranceles de 10 % a partir del **01/04/2017**, resultando:

Valor de U.B.: \$ 24.75

Consultar en NORMAS DE OBRAS SOCIALES de la WEB de FABA (www.faba.org.ar): Mutual 431.

Comunicación enviada 11/04/17

❖ **MUTUAL 441 - OBRA SOCIAL DEL PERSONAL DE SEGURIDAD COMERCIAL, INDUSTRIAL E INVESTIGACIONES PRIVADAS (O.S.P.S.I.P.)**

FABA nos comunica que desde el **01/04/2017**, los beneficiarios de la Obra Social del Personal de Seguridad Comercial, Industrial e Investigaciones Privadas (O.S.P.S.I.P.) abonarán en el Laboratorio el siguiente copago:

- \$ 25.- por las primeras 6 determinaciones; y
- \$ 10.- por cada determinación extra, sea la misma indistintamente una práctica básica, o una práctica de alta complejidad.

Ver NORMAS DE OBRAS SOCIALES de la WEB de FABA (www.faba.org.ar): Mutual 441

Comunicación enviada 31/3/17

FABA nos comunica que la Obra Social del Personal de Seguridad Comercial, Industrial e Investigaciones Privadas (O.S.P.S.I.P.) reconoce un Incremento de Aranceles de 12 %, a partir del **01/03/2017**, resultando el siguiente valor: Valor de U.B.: \$ 22.40

Ver NORMAS DE OBRAS SOCIALES de la WEB de FABA (www.faba.org.ar): Mutua 441
Comunicación enviada 11/04/17

❖ **MUTUAL 586 (OSPOCE) // MUTUAL 1586 (AMCI). OBRAS SOCIALES AMCI (ASOCIACIÓN MUTUAL CONTROL INTEGRAL) Y OSPOCE (OBRA SOCIAL PERSONAL DEL ORGANISMO DE CONTROL EXTERNO)**

FABA nos comunica que a partir del **01/03/2017** las Obras Sociales AMCI (Asociación Mutual Control Integral) y OSPOCE (Obra Social Personal del Organismo de Control Externo) reconocerán un Incremento de Aranceles del 15 %, resultando: Valor U.B.: \$ 24.68

El valor de la Extracción a Domicilio será de \$ 179.75, y se factura por FABA a la Obra Social.

Consultar en NORMAS DE OBRAS SOCIALES de la WEB de FABA (www.faba.org.ar): Mutua 586 (OSPOCE) // Mutua 1586 (AMCI).

Comunicación enviada 11/04/17

❖ **MUTUAL 685 - OBRA SOCIAL DEL PERSONAL DE ENTIDADES DEPORTIVAS Y CIVILES (OSPEDYC)**

FABA nos comunica que la Obra Social del Personal de Entidades Deportivas y Civiles, reconoce un incremento de 10 %, a partir del **01/04/2017**, resultando: Valor de UB..... \$ 18.83

- Valor Extracción a Domicilio..\$ 176.45, se factura por FABA a la Obra Social.

Para cualquier duda, por favor consultar en NORMAS DE OBRAS SOCIALES de la WEB de FABA (www.faba.org.ar): Mutua 685.

Comunicación enviada 11/04/17

❖ **MUTUAL 696 - OSPSA**

Le informamos que la Obra Social OSPSA, reconoce \$50.- en la facturación del APB por fuera de la cápita, por lo tanto la diferencia de \$100.- desde el **01/04/2017**, debe cobrarse al beneficiario en el laboratorio.

Ver NORMAS DE OBRAS SOCIALES de la WEB de FABA (www.faba.org.ar): Mutua 696 (DISTRITO II)

Comunicación enviada 06/04/17

❖ **MUTUAL 734 - OBRA SOCIAL DE FOTÓGRAFOS**

FABA nos comunica que la Obra Social de Fotógrafos reconoce los siguientes Incrementos de Aranceles:

- 15 %, a partir del **01/04/2017**, resultando: Valor de U.B.: \$ 45.87
- 20 %, a partir del **01/10/2017**, resultando: Valor de U.B.: \$ 55.04

Consultar en NORMAS DE OBRAS SOCIALES de la WEB de FABA (www.faba.org.ar): Mutua 734.

Comunicación enviada 11/04/17

❖ MUTUALES 891; 892; 894 SISTEMA DE COBERTURA INTERIOR DE SALUD (SCIS S.A.) Y SUS MUTUALES GERENCIADAS

FABA nos comunica que el Sistema de Cobertura Interior de Salud (SCIS S.A.) y sus Mutuales gerenciadas, reconoce un Incremento de Aranceles del 8 %, a partir del **01/04/2017**, resultando: Valor de U.B.: \$ 22.94
OBRAS SOCIALES:

S.C.I.S. S.A. gerencia grupos de beneficiarios desregulados de las siguientes Obras sociales:

AATRAC: Asociación Argentina de Trabajadores de la Comunicación

OSTRAC: O.S. de Trabajadores de la Comunicación

OSFFENTOS: O.S. Federal de Trabajadores de Obras Sanitarias

OSTEP: O.S. para los Trabajadores de la Educación Privada

OSPOCE: O.S. del Personal del Organismo de Control Externo

OSPESCA: O.S. de Capitanes, Pilotos y Patrones de Pesca

OSPACA: O.S. del Personal de la Actividad Cervecera y Afines

OSPADEP: O.S. del Personal de Aeronavegación de Entes Privados.

OSPIDA: O.S. del Personal de Imprenta, Diarios y Afines

OSPCRA: O.S. del Personal de Cementerios de la República Argentina

OSPEA: O.S. del Personal Superior y Profesional de Emp. Aerocomerciales

OSPTV: O.S. del Personal de Televisión.

OSDEL: O.S. de Locutores.

Consultar en NORMAS DE OBRAS SOCIALES de la WEB de FABA (www.faba.org.ar): Mutuales 891; 892; 894
Comunicación enviada 11/04/17

❖ MUTUAL 957 OBRA SOCIAL DEL PERSONAL DEL PAPEL, CARTÓN, Y QUÍMICOS (APPI-PAPELEROS)

FABA nos comunica que la Obra Social del Personal del Papel, Cartón, y Químicos (APPI-Papeleros) reconoce a partir del **01/04/2017**, un Incremento de Aranceles de 10 %, resultando:

Valor de U.B.: \$ 29.15

El valor de la Extracción a Domicilio es de \$ 194.41, se factura por FABA a la Obra Social.

Ver NORMAS DE OBRAS SOCIALES de la WEB de FABA (www.faba.org.ar): Mutual 957

Comunicación enviada 12/04/17

❖ MUTUALES 962 ASOCIACIÓN MUTUAL EMPLEADOS DEL BANCO PROVINCIA DE BUENOS AIRES (AMEBPBA),

FABA nos comunica que a partir del **01/04/2017**, los afiliados de la Asociación Mutual Empleados del Banco Provincia de Buenos Aires (AMEBPBA), podrán descargar su credencial de la página web de la Obra Social, por extravío o deterioro de la original.

Estos carnets, junto con la documentación personal, validan su condición afiliatoria. No reemplazan las credenciales plásticas actualmente en uso, sino que simplifican su renovación, ante la necesidad o urgencia de utilizarlas. Ver modelo de credencial impresa a través de la WEB de la Obra Social.

Comunicación enviada 31/03/17

FABA nos comunica que a partir del **01/03/2017** la Asociación Mutual Empleados del Banco Provincia de Buenos Aires (AMEBPBA), reconoce un Incremento de Aranceles del 10 %, resultando: Valor de U.B.: \$ 20.88

VER NORMAS DE OBRAS SOCIALES de la WEB de FABA (www.faba.org.ar): Mutuales 962 (Distritos II)
Comunicación enviada 11/04/17

❖ **MUTUAL 991. OBRA SOCIAL DE VENDEDORES AMBULANTES DE LA REPÚBLICA ARGENTINA (OSVARA)**

FABA nos comunica que la Obra Social de Vendedores Ambulantes de la República Argentina (OSVARA) reconoce un Incremento de Aranceles de 10 %, a partir del **01/04/2017**, resultando:

Valor de U.B.: \$ 40.35

Ver NORMAS DE OBRAS SOCIALES de la WEB de FABA (www.faba.org.ar): Mutual 991.
Comunicación enviada 13/04/17

❖ **MUTUAL 1040. OBRA SOCIAL TIEMPO MÉDICO – UNIMED**

FABA nos comunica que la Obra Social TIEMPO MÉDICO – UNIMED reconoce un Incremento de Aranceles de 20 %, a partir del **01/04/2017**, resultando el siguiente valor:

Valor de U.B.: \$ 25.87

Consultar en NORMAS DE OBRAS SOCIALES de la WEB de FABA (www.faba.org.ar): Mutual 1040.
Comunicación enviada 11/04/17

❖ **MUTUAL 2070. OBRA SOCIAL JERARQUICOS SALUD**

FABA nos comunica que la Obra Social JERARQUICOS SALUD reconoce un incremento de aranceles de 12 %, a partir del **01/03/2017**, resultando:

- Prácticas del PMOe..... UB \$ 36.29
- Prácticas de Alta y Baja Frecuencia..... UB \$ 31.19

Valor Extracción a Domicilio...\$ 155.46, se factura por FABA a la Obra Social.

Ver NORMAS DE OBRAS SOCIALES de la WEB de FABA (www.faba.org.ar): Mutual 2070.
Comunicación enviada 13/04/17

❖ **MUTUAL 2125. UNLP (CONVENIO RECIPROCIDAD)**

FABA nos comunica que la UNLP (Convenio Reciprocidad) reconoce un Incremento de Aranceles de 20 %, a partir del **01/04/2017**, resultando el siguiente valor: Valor de U.B.: \$ 46.43

El valor de la Extracción a Domicilio es de \$ 233.88, se factura por FABA a la Obra Social.

Consultar en NORMAS DE OBRAS SOCIALES de la WEB de FABA (www.faba.org.ar): Mutual 2125.
Comunicación enviada 11/04/17

❖ **MUTUAL 2209. OBRA SOCIAL EMPLEADOS DE MARINA MERCANTE (OSEMM),**

FABA nos comunica que a partir del **01/04/2017** la Obra Social Empleados de Marina Mercante (OSEMM), actualizará los Copagos que abonara el afiliado en el laboratorio, a saber:

- Cobro de coseguro de \$ 50.- por 10 prácticas o fracción, de Baja Complejidad: NBU PMOe, excepto las prácticas de RIE y del listado que se detalla a continuación:

Código	Nombre Práctica NBU
25	AMINOACIDOS FRACCIONADOS (CROMATOGRAFIA POR FRACCIÓN) - CUALITATIVO
27	AMINOACIDURIA FRACCIONADA (CROMATOGRAFIA POR FRACCIÓN) - CUALITATIVO
31	AMONEMIA
36	ANTIBIOGRAMA BACILO DE KOCH (7) SIETE ANTIBIOTICOS
40	ANTICUERPOS ANTIGLOMERULAR (IFI)
41	ANTICUERPOS ANTIMEMBRANA BASAL (IFI)
42	ANTICUERPOS ANTIMUSCULO LISO (ASMA), (IFI)
49	ANTIDESOXIRRIBONUCLEASA - ADNEASA - ANTI-DNA
55	ANTIMITOCONDRIALES, ANTICUERPOS (AMA)
56	ANTINUCLEARES, ANTICUERPOS - (FAN/ ANA/ AAN)
57	ANTITRIPSINA, ALFA 1 (ALFA1 AT) - LIQ. PLEURAL O MAT. FECAL O SERICA - C/U (POR ID - CUANT.)
58	ANTITROMBINA III - CON CALIBRACION DE TRES (3) PUNTOS.
59	ARSENICO - SERICO O URINARIO
60	ASCORBICO, ACIDO.
63	ANTICUERPOS ANTI HIV - (ELISA)
64	ANTICUERPOS ANTI-HIV (A.D.)
103	BACILOSCOPIA (IFI - POR MUESTRA)
107	BARBITURICOS - URINARIOS
108	BENCE-JONES, PROTEINAS DE (HPLC / IMF)
131	CADENA LIVIANA KAPPA Y LAMBDA - SERICO O URINARIO (IMF)
132	CADMIO (CD)- URINARIO
140	CARIOTIPO MAPA CROMOSOMICO
141	CAROTENO BETA - SERICO
143	CATECOLAMINAS (ADRENALINA Y NORADRENALINA).
172	COBRE (CU) - SERICO
173	COCAINA (INMUNOCROMATOGRAFIA/CROMATOGRAFICO)
179	COMPLEMENTO, ACTIVIDAD TOTAL - COMPLEMENTO 50% LISIS (CH-50)
188	COPROPORFIRINAS O PORFIRINAS - MATERIA FECAL

Código	Nombre Práctica NBU
243	CHAGAS (IFI/ELISA)
248	CHAGAS SEROLOGIA CONFIRMATORIO (HAI Y ELISA O HAI E IFI)
284	DEHIDROEPIANDROSTERONA, SULFATO - DHEA-S
301	ESTRIOL - URINARIO-
331	FACTOR DE COAGULACION V
332	FACTOR DE COAGULACION VII
333	FACTOR DE COAGULACION VIII

334	FACTOR DE COAGULACION IX
335	FACTOR DE COAGULACION X
337	FENILALANINA. CONFIRMATORIO (HPLC)
340	FENILPIRUVICO ACIDO - URINARIO (CUALITATIVO)
342	FENOTIAZINAS
344	FIBRINOGENO PRODUCTOS DE DEGRADACION - PDF - PLASMATICO
350	FLUOREMIA (F)
351	FLUORURIA
352	FOLICO, ACIDO
360	FOSFATASA ALCALINA TERMOESTABLE.
361	FOSFATASA ALCALINA - ISOENZIMAS.
371	FTA/ABS (IFI - ELISA) SIFILIS Y TPHA
373	FUNCIONAL, EXAMEN MATERIA FECAL - BASICO
432	GRASAS CUANTITATIVO (VAN DE KAMER) - MATERIA FECAL
463	HAPTOGLOBINA
465	HEMATIES RESISTENCIA GLOBULAR OSMOTICA (CURVA DE FRAGILIDAD OSMOTICA DE ERITROCITOS)
471	HEMOGLOBINA ELECTROFORESIS.
480	HEPARINA RESISTENCIA A LA (IN-VITRO)
483	HIDATIDOSIS (HAI)
484	HIDATIDOSIS, AC. ANTI-
487	HIDROXINDOLACETICO, ACIDO.
488	HIDROXIPROLINA - URINARIA
492	HOMOGENITICO, ACIDO - URINARIO
493	HUBBNER TEST DE
531	MYCOBACTERIUM, IDENTIFICACION.
535	INMUNOELECTROFORESIS
536	INMUNOELECTROFORESIS LIQUIDOS BIOLOGICOS
538	INMUNOGLOBULINA D (IGD).
592	LACTICO, ACIDO ENZIMATICO
Código	Nombre Práctica NBU
593	LACTICO, ACIDO - MATERIA FECAL
600	LEPTOSPIRAS, INVESTIGACION DE (FONDO OSCURO O COLORACIONES) - URINARIA
602	TRICHINOSIS, INVESTIGACION DE
610	LEVULINICO, ACIDO DELTA - AMINO
611	LEVULINICO, DELTA DEHIDRATASA
622	LISTERIAS (IFI - ELISA)
652	MACROGLOBULINA ALFA 2 (ID - CUANTITATIVA)
660	MERCURIO - SERICO O URINARIO
662	METANEFRIAS FRACCIONADAS URINARIAS
673	MORFINA OPIACEOS, DERIVADOS - LIQUIDOS BIOLOGICOS
745	PLAQUETARIOS, FACTORES
749	PLOMO (PB)- SERICO O URINARIO
751	PORFIRINAS O UROPORFIRINAS - URINARIAS
752	PORFOBILINOGENO - (CUALITATIVO) URINARIO.
768	PROTOPORFIRINAS - ERITROCITARIA
801	QUIMIOTRIPSINA

831	SALICILATOS
838	SIMS - HUBBNER TEST DE
846	SUBTIPO HEMOGLOBINA A2, DETERMINACION DE (ELECTROFORESIS)
847	SUDOR, TEST DE
862	TALIO (TI)- URINARIO
871	TOXOPLASMOSIS (IFI)
932	VAINILLIN MANDELICO, ACIDO - URINARIO.(AVM) (HPLC)
937	VITAMINA A.
938	VITAMINA B12.
939	VITAMINA E
981	ZINC ERITROCITARIO - PROTOPORFIRINA.
982	ZINC (ZN) - SERICO
1000	ANTÍGENO PROSTÁTICO ESPECÍFICO TOTAL - PSA-T
1010	SUBUNIDAD BETA DE GONADOTROFINA CORIÓNICA (CUANTITATIVA) HCG O BHCG
1015	CD4 - CD8 - SUB POBLACION LINFOCITARIA POR CITOM. DE FLUJO (C/U)
1020	CHLAMYDIAS PNEUMONIAE, AC. ANTI -IGG
1025	CITOMEGALOVIRUS, AC. IGG ANTI- (CMV-IGG)
1030	CITOMEGALOVIRUS. AC. IGM ANTI- (CMV-IGM)
1045	CREATINFOSFOQUINASA, ISOENZIMA MB (CKMB / CPKMB)
1050	DROGAS DE ABUSO SCREENING (C/U)
1055	EPSTEIN BARR, AC. IGG/TOTALES ANTI- (VEB / VCA IGG)
Código	Nombre Práctica NBU
1060	EPSTEIN BARR, AC. IGM ANTI- (VEB / VCA IGM)
1065	FRUCTOSAMINA
1070	HEMOGLOBINA GLICOSILADA (HB A1C)
1075	HEPATITIS A AC. IGM ANTI- (HVA IGM)
1080	HEPATITIS B, AC. ANTI- "CORE" IGG (HBC - IGG O AC. TOTALES)
1085	HEPATITIS B ANTIGENO E (AG. HBE)
1090	HEPATITIS B AC. DE SUPERFICIE ANTI- (HBSAC)
1095	HEPATITIS C AC. IGG ANTI- (HCV AC. IGG)
1100	HIDATIDOSIS, DOBLE INMUNOELECTROFORESIS (ARCO 5 / DD5)
1105	HIV, CARGA VIRAL.
1110	HIV WESTERN - BLOT
1115	MARCADOR TUMORAL DE OVARIO (CA 125)
1120	MARCADOR TUMORAL DE MAMA (CA 15.3)
1130	MICROALBUMINURIA / ALBUMINA URINARIA
1134	MONITOREO DE FARMACOS PARA ENF. CRONICAS (ANTICONVULSIVANTES)
1135	MONITOREO DE FARMACOS PARA ENF. CRÓNICAS (ANTICONVULSIVANTES)
1136	MONITOREO DE FARMACOS PARA ENF. CRONICAS (CAFEÍNA-LAMOTRIGINA)
1140	MYCOPLASMA PNEUMONIAE AC ANTI - IGG
1142	PREPARACION DE SANGRE A TRANSFUNDIR (MODULO TRANSFUSIONAL)
1145	RUBEOLA, AC. IGG ANTI-
1150	RUBEOLA, AC. IGM ANTI-
1155	TEST RAPIDO EN FAUCES PARA STREPTOCOCCUS BETA-HEMOLITICO GRUPO "A"
1160	TORCH (TOXOPLASMOSIS, RUBEOLA CITOMEGALOVIRUS Y HERPES 1 Y 2)
1185	TESTOSTERONA BIODISPONIBLE
1190	TIROTROFINA ULTRASENSIBLE (TSH - ULTRASENSIBLE)

1200	HEPATITIS B ANTÍGENO DE SUPERFICIE (AG. HBS)
2859	MARCADOR TUMORAL DE COLON (CA. 19. 9)
3094	CD4 - CD8 - SUBPOBLACION LINFOCITARIA POR CITOMETRIA DE FLUJO (C/U)

Cobro de coseguro de \$ 50.00 por fracción adicional a las diez primeras prácticas, de Baja Complejidad.

Cobro de coseguro de \$ 20.00 por cada práctica de RIE, las detalladas en el listado anterior y las prácticas del NBU Alta Frecuencia.

Cobro de coseguro de \$ 50.00 por cada práctica del NBU Baja Frecuencia y las siguientes prácticas del NBU PMOe:

Código	Nombre Práctica NBU
140	CARIOTIPO MAPA CROMOSOMICO
1105	HIV, CARGA VIRAL.
1110	HIV WESTERN - BLOT
1142	PREPARACION DE SANGRE A TRANSFUNDIR (MODULO TRANSFUSIONAL)

Ver NORMAS DE OBRAS SOCIALES de la WEB de FABA (www.faba.org.ar): Mutual 2209.
Comunicación enviada 31/3/17

FABA nos comunica que la Obra Social Empleados de Marina Mercante (OSEMM) reconoce un Incremento de Aranceles de 20 %, a partir del **01/04/2017**, resultando: Valor de U.B.: \$ 41.53

El valor de la Extracción a Domicilio es de \$ 207.70, se factura por FABA a la Obra Social.

Ver NORMAS DE OBRAS SOCIALES de la WEB de FABA (www.faba.org.ar): Mutual 2209.

Comunicación enviada 12/04/17

❖ MUTUAL 2212. OBRA SOCIAL DEL PERSONAL DE DIRECCIÓN DE LA INDUSTRIA CERVECERA Y MALTERA

FABA nos comunica que la Obra Social del Personal de Dirección de la Industria Cervecera y Maltera, reconoce un incremento de aranceles del 20 %, a partir del **01/04/2017**, resultando: Valor de UB..... \$ 23.60

El Valor Extracción a Domicilio será de \$ 183.32, se factura por FABA a la Obra Social.

FABA nos comunica que desde el **01/03/2017** la Obra Social del Personal de Dirección de la Industria Cervecera Maltera (SERVESALUD), acepta Prescripciones/Órdenes Médicas pre-impresas.

Estas deberán contar, sin excepción, con la firma de puño y letra del médico prescriptor, y el sello en original del mismo.

Consultar en NORMAS DE OBRAS SOCIALES de la WEB de FABA (www.faba.org.ar): Mutual 2212.

Comunicación enviada 11/4/17

❖ MUTUAL 2240 DIRECCIÓN DE ASISTENCIA SOCIAL Y MEDICINA INTEGRAL DE LA UNIVERSIDAD NACIONAL DE LUJÁN (DASMI)

FABA nos comunica que la Dirección de Asistencia Social y Medicina Integral de la Universidad Nacional de Luján (DASMI) reconoce un incremento de aranceles del 10 %, a partir del **01/04/2017**, resultando para:

- Laboratorios Acreditados..... Valor de UB \$ 23.89

- Laboratorios No Acreditados.... Valor de UB \$ 20.87

El valor de la Extracción a Domicilio es de \$ 162.73, se factura por FABA a la Obra Social.

Ver NORMAS DE OBRAS SOCIALES de la WEB de FABA (www.faba.org.ar): Mutua 2240
Comunicación enviada 31/3/17

❖ **MUTUAL 2252. OBRA SOCIAL DEL PERSONAL DE LA INDUSTRIA MADERERA (OSPIM)**

FABA nos comunica que la Obra Social del Personal de la Industria Maderera (OSPIM) a partir del **01/04/2017** actualizará los COPAGOS que abonara el afiliado en el laboratorio: • \$ 50.- por cada 6 prácticas de Baja Complejidad: NBU PMOe, excepto las prácticas de RIE y del listado que se detalla a continuación:

Código	Nombre Práctica NBU
25	AMINOACIDOS FRACCIONADOS (CROMATOLOGRAFIA POR FRACCIÓN) –CUALITATIVO
27	AMINOACIDURIA FRACCIONADA (CROMATOLOGRAFIA POR FRACCIÓN) –CUALITATIVO
31	AMONEMIA
36	ANTIBIOGRAMA BACILO DE KOCH (7) SIETE ANTIBIOTICOS
40	ANTICUERPOS ANTIGLOMERULAR (IFI)
41	ANTICUERPOS ANTIMEMBRANA BASAL (IFI)
42	ANTICUERPOS ANTIMUSCULO LISO (ASMA), (IFI)
49	ANTIDESOXIRRIBONUCLEASA - ADNEASA - ANTI-DNA
55	ANTIMITOCONDRIALES, ANTICUERPOS (AMA)
56	ANTINUCLEARES, ANTICUERPOS - (FAN/ ANA/ AAN)
57	ANTITRIPSINA, ALFA 1 (ALFA1 AT) - LIQ. PLEURAL O MAT. FECAL O SERICA - C/U (POR ID -CUANT.)
58	ANTITROMBINA III - CON CALIBRACION DE TRES (3) PUNTOS.
59	ARSENICO - SERICO O URINARIO
60	ASCORBICO, ACIDO.
63	ANTICUERPOS ANTI HIV - (ELISA)
64	ANTICUERPOS ANTI-HIV (A.D.)
103	BACILOSCOPIA (IFI - POR MUESTRA)
107	BARBITURICOS - URINARIOS
108	BENCE-JONES, PROTEINAS DE (HPLC / IMF)
131	CADENA LIVIANA KAPPA Y LAMBDA - SERICO O URINARIO (IMF)
132	CADMIO (CD)- URINARIO
140	CARIOTIPO MAPA CROMOSOMICO
141	CAROTENO BETA - SERICO
Código	Nombre Práctica NBU
143	CATECOLAMINAS (ADRENALINA Y NORADRENALINA).
172	COBRE (CU) - SERICO
173	COCAINA (INMUNOCROMATOLOGRAFIA/CROMATOLOGRAFICO)
179	COMPLEMENTO, ACTIVIDAD TOTAL - COMPLEMENTO 50% LISIS (CH-50)
188	COPROPORFIRINAS O PORFIRINAS - MATERIA FECAL
243	CHAGAS (IFI/ELISA)
248	CHAGAS SEROLOGIA CONFIRMATORIO (HAI Y ELISA O HAI E IFI)
284	DEHIDROEPIANDROSTERONA, SULFATO - DHEA-S
301	ESTRIOL - URINARIO-
331	FACTOR DE COAGULACION V
332	FACTOR DE COAGULACION VII
333	FACTOR DE COAGULACION VIII

334	FACTOR DE COAGULACION IX
335	FACTOR DE COAGULACION X
337	FENILALANINA. CONFIRMATORIO (HPLC)
340	FENILPIRUVICO ACIDO - URINARIO (CUALITATIVO)
342	FENOTIAZINAS
344	FIBRINOGENO PRODUCTOS DE DEGRADACION - PDF - PLASMATICO
350	FLUOREMIA (F)
351	FLUORURIA
352	FOLICO, ACIDO
360	FOSFATASA ALCALINA TERMOESTABLE.
361	FOSFATASA ALCALINA - ISOENZIMAS.
371	FTA/ABS (IFI - ELISA) SIFILIS Y TPHA
373	FUNCIONAL, EXAMEN MATERIA FECAL - BASICO
432	GRASAS CUANTITATIVO (VAN DE KAMER) - MATERIA FECAL
463	HAPTOGLOBINA
465	HEMATIES RESISTENCIA GLOBULAR OSMOTICA (CURVA DE FRAGILIDAD OSMOTICA DE HEMATIES
471	HEMOGLOBINA ELECTROFORESIS.
480	HEPARINA RESISTENCIA A LA (IN-VITRO)
483	HIDATIDOSIS (HAI)
Código	Nombre Práctica NBU
484	HIDATIDOSIS, AC. ANTI-
487	HIDROXINDOLACETICO, ACIDO.
488	HIDROXIPROLINA - URINARIA
492	HOMOGENTISICO, ACIDO - URINARIO
493	HUBBNER TEST DE
531	MYCOBACTERIUM, IDENTIFICACION.
535	INMUNOELECTROFORESIS
536	INMUNOELECTROFORESIS LIQUIDOS BIOLOGICOS
538	INMUNOGLOBULINA D (IGD).
592	LACTICO, ACIDO ENZIMATICO
593	LACTICO, ACIDO - MATERIA FECAL
600	LEPTOSPIRAS, INVESTIGACION DE (FONDO OSCURO O COLORACIONES) - URINARIA
602	TRICHINOSIS, INVESTIGACION DE
610	LEVULINICO, ACIDO DELTA - AMINO
611	LEVULINICO, DELTA DEHIDRATASA
622	LISTERIAS (IFI - ELISA)
652	MACROGLOBULINA ALFA 2 (ID - CUANTITATIVA)
660	MERCURIO - SERICO O URINARIO
662	METANEFIRINAS FRACCIONADAS URINARIAS
673	MORFINA OPIACEOS, DERIVADOS - LIQUIDOS BIOLOGICOS
745	PLAQUETARIOS, FACTORES
749	PLOMO (PB)- SERICO O URINARIO
751	PORFIRINAS O UROPORFIRINAS - URINARIAS
752	PORFOBILINOGENO - (CUALITATIVO) URINARIO.
768	PROTOPORFIRINAS - ERITROCITARIA
801	QUIMIOTRIPSINA
831	SALICILATOS
838	SIMS - HUBBNER TEST DE
846	SUBTIPO HEMOGLOBINA A2, DETERMINACION DE (ELECTROFORESIS)
847	SUDOR, TEST DE
862	TALIO (TI)- URINARIO

871	TOXOPLASMOSIS (IFI)
Código	Nombre Práctica NBU
932	VAINILLIN MANDELICO, ACIDO - URINARIO.(AVM) (HPLC)
937	VITAMINA A.
938	VITAMINA B12.
939	VITAMINA E
981	ZINC ERITROCITARIO - PROTOPORFIRINA.
982	ZINC (ZN) - SERICO
1000	ANTÍGENO PROSTÁTICO ESPECÍFICO TOTAL - PSA-T
1010	SUBUNIDAD BETA DE GONADOTROFINA CORIÓNICA (CUANTITATIVA) HCG O BHCG
1015	CD4 - CD8 - SUB POBLACION LINFOCITARIA POR CITOM. DE FLUJO (C/U)
1020	CHLAMYDIAS PNEUMONIAE, AC. ANTI -IGG
1025	CITOMEGALOVIRUS, AC. IGG ANTI- (CMV-IGG)
1030	CITOMEGALOVIRUS. AC. IGM ANTI- (CMV-IGM)
1045	CREATINOSFOQUINASA, ISOENZIMA MB (CKMB / CPKMB)
1050	DROGAS DE ABUSO SCREENING (C/U)
1055	EPSTEIN BARR, AC. IGG/TOTALES ANTI- (VEB / VCA IGG)
1060	EPSTEIN BARR, AC. IGM ANTI- (VEB / VCA IGM)
1065	FRUCTOSAMINA
1070	HEMOGLOBINA GLICOSILADA (HB A1C)
1075	HEPATITIS A AC. IGM ANTI- (HVA IGM)
1080	HEPATITIS B, AC. ANTI- "CORE" IGG (HBC - IGG O AC. TOTALES)
1085	HEPATITIS B ANTIGENO E (AG. HBE)
1090	HEPATITIS B AC. DE SUPERFICIE ANTI- (HBSAC)
1095	HEPATITIS C AC. IGG ANTI- (HCV AC. IGG)
1100	HIDATIDOSIS, DOBLE INMUNOELECTROFORESIS (ARCO 5 / DD5)
1105	HIV, CARGA VIRAL.
1110	HIV WESTERN - BLOT
1115	MARCADOR TUMORAL DE OVARIO (CA 125)
1120	MARCADOR TUMORAL DE MAMA (CA 15.3)
1130	MICROALBUMINURIA / ALBUMINA URINARIA
1134	MONITOREO DE FARMACOS PARA ENF. CRONICAS (ANTICONVULSIVANTES)
1135	MONITOREO DE FARMACOS PARA ENF. CRÓNICAS (ANTICONVULSIVANTES)
1136	MONITOREO DE FARMACOS PARA ENF. CRONICAS (CAFÉINA-LAMOTRIGINA)
Código	Nombre Práctica NBU
1140	MYCOPLASMA PNEUMONIAE AC ANTI - IGG
1142	PREPARACION DE SANGRE A TRANSFUNDIR (MODULO TRANSFUSIONAL)
1145	RUBEOLA, AC. IGG ANTI-
1150	RUBEOLA, AC. IGM ANTI-
1155	TEST RAPIDO EN FAUCES PARA STREPTOCOCCUS BETA-HEMOLITICO GRUPO "A"
1160	TORCH (TOXOPLASMOSIS, RUBEOLA CITOMEGALOVIRUS Y HERPES 1 Y 2)
1185	TESTOSTERONA BIODISPONIBLE
1190	TIROTROFINA ULTRASENSIBLE (TSH - ULTRASENSIBLE)
1200	HEPATITIS B ANTÍGENO DE SUPERFICIE (AG. HBS)
2859	MARCADOR TUMORAL DE COLON (CA. 19. 9)
3094	CD4 - CD8 - SUBPOBLACION LINFOCITARIA POR CITOMETRIA DE FLUJO (C/U)

- \$ 10 por cada práctica adicional a las seis primeras prácticas de Baja complejidad.
- \$ 30 por cada práctica de RIE, las detalladas en el listado anterior y las prácticas del NBU Alta Frecuencia.
- \$150 por cada práctica del NBU Baja Frecuencia y las siguientes prácticas del NBU PMOe:

Código	Nombre Práctica NBU
140	CARIOTIPO MAPA CROMOSOMICO
1105	HIV, CARGA VIRAL.
1110	HIV WESTERN - BLOT
1142	PREPARACION DE SANGRE A TRANSFUNDIR (MODULO TRANSFUSIONAL)

Ver NORMAS DE OBRAS SOCIALES de la WEB de FABA (www.faba.org.ar): Mutual 2252.
Comunicación enviada 31/03/17

❖ **MUTUAL 2260. OBRA SOCIAL DEL PERSONAL DE DIRECCIÓN DE EMPRESAS DE LA ALIMENTACIÓN (OPDEA)**

FABA nos comunica que a partir del **01/05/2017** la Obra Social del Personal de Dirección de Empresas de la Alimentación (OPDEA) reconoce un Incremento de Aranceles del 10 %, resultando: Valor de U.B.: \$ 29.16

El valor de la Extracción a Domicilio es de \$ 162.-, se factura por FABA a la Obra Social.

Ver NORMAS DE OBRAS SOCIALES de la WEB de FABA (www.faba.org.ar): Mutual 2260.

Comunicación enviada 13/04/17

❖ **MUTUAL 2284. OBRA SOCIAL DEL PERSONAL DE SOCIEDADES DE AUTORES Y AFINES**

FABA nos comunica que la Obra Social del Personal de Sociedades de Autores y Afines, reconoce a partir del **01/04/2017**, un incremento de aranceles del 10 %, resultando:

Valor de UB..... \$ 40.06

Valor de la Extracción a Domicilio: \$ 222.55, se factura por FABA a la Obra Social.

Ver NORMAS DE OBRAS SOCIALES de la WEB de FABA (www.faba.org.ar): Mutual 2284.

Comunicación enviada 13/04/2017

❖ **MUTUAL 2320 (DISTRITO II) OBRA SOCIAL CAJA DE SEGURIDAD SOCIAL PARA ODONTÓLOGOS DE LA PCIA**

FABA nos comunica que la Obra Social Caja de Seguridad Social para Odontólogos de la Pcia. De Buenos Aires (COMEI) informa que cuando un beneficiario va al Laboratorio con dos prescripciones médicas de distintos profesionales, se deben ingresar en el sitio de autorizaciones ON LINE (www.autorizaciones.faba.org.ar) como dos transacciones diferentes, aunque la fecha de prescripción sea la misma.

Tener en cuenta que, independientemente de ello, si alguna de las órdenes superara las 12 determinaciones, deberá adjuntar Historia Clínica. No se deben cargar prácticas repetidas en ambas órdenes, por ejemplo dos hemogramas.

Si las órdenes fueran del mismo profesional y con la misma fecha, se tomará el criterio de la sumatoria de determinaciones, a los fines de adjuntar la Historia Clínica.

Para cualquier duda, por favor consultar en NORMAS DE OBRAS SOCIALES de la WEB de FABA (www.faba.org.ar): Mutua 2320 (DISTRITO II)

Comunicación enviada 11/04/17

❖ **MUTUAL 2366. OBRA SOCIAL DEL PERSONAL DE ESCRIBANÍAS DE LA PCIA. DE BUENOS AIRES (OSPEPBA) Y FIDEICOMISO SUPERAR SERVICIO ASISTENCIAL**

FABA nos comunica que a partir **del 01/04/2017** la Obra Social del Personal de Escribanías de la Pcia. De Buenos Aires (OSPEPBA) y Fideicomiso Superar Servicio Asistencial, reconoce un Incremento de Aranceles de 10 %, resultando:

Valor de U.B.: \$ 33.83

El valor de la Extracción a Domicilio es de \$ 168.96, se factura por FABA a la Obra Social.

Ver NORMAS DE OBRAS SOCIALES de la WEB de FABA (www.faba.org.ar): Mutua 2366.

Comunicación enviada 12/04/2017

**Se recomienda Consultar instructivos de Convenios en www.faba.org.ar
/ usuario +clave/ NORMAS OBRAS SOCIALES**

SUBCOMISION DE CURSOS Y DOCENCIA**COORDINACION:****Dres. Adriana Maritato , Héctor Melo y Norberto Mouzo**

Comunicamos los Cursos Presenciales del PROECO de Fundación Bioquímica Argentina programados para el corriente año con el auspicio del Centro de Especialistas en Análisis Biológicos Distrito II.

Recordamos que los mismos son totalmente gratuitos para los colegas asociados (activos y adherentes) a la Institución y para los profesionales que ejercen la actividad bioquímica en Hospitales y/o Instituciones Públicas ubicadas en los nueve municipios que constituyen el Distrito Sanitario Nº II: Alte. Brown, Avellaneda, Berazategui, Esteban Echeverría, Ezeiza, Florencio Varela, Lanús, Lomas de Zamora y Quilmes.

Como es habitual, la Institución pondrá a disposición el sistema de combis "sin cargo" para facilitar el traslado de los profesionales que deseen concurrir de zonas más lejanas.

Se solicita tener presente que si se inscribe y solicita la combi para trasladarse hasta y desde el lugar dónde se desarrollará el curso, deberá avisar fehacientemente (como mínimo) 72 hs antes al Distrito en caso de no concurrir. Si no lo hiciera el CEABI se vería obligado a facturarle el costo del traslado ya que desde la Institución se contrata previamente un vehículo con la capacidad necesaria para la cantidad de profesionales requirentes.

La inscripción es "on-line", ingresando en la página **www.ceabi.com.ar / Cursos / Cursos para profesionales /** Formulario de Inscripción. Se pide completar TODOS los datos (aunque no sean campos obligatorios) ya que la totalidad de los mismos son exigidos por el PROECO para la correcta confección del Certificado de asistencia y/o aprobación de los Cursos. Será suficiente aclarar el número del curso y notificar si utilizará el servicio de combi.

A vuelta de correo electrónico Ud. recibirá un aviso de inscripción en forma automática (que corrobora si ha ingresado bien el dato de su casilla de correo) Verifique si están bien todos los datos que ha ingresado, en caso que falte alguno o deba corregirlo, complete el Formulario y envíelo nuevamente.

CALENDARIO DE ACTIVIDADES CICLO 2017

Está disponible toda la información y la ficha de inscripción en la página web.

CURSO Nº 1: URGENCIAS EN EL LABORATORIO

Curso organizado conjuntamente con la Secretaría de Graduados de la Facultad de Farmacia y Bioquímica de la UBA, con puntaje para la carrera del Doctorado

Director: Dr. Alberto Villagra

Docentes:

- Dr. Alberto Villagra, Bioquímico. Laboratorio de Terapia Intensiva y Urgencias, Htal.de Clínicas “José de San Martín”.
- Dra. Estela Meyer, Coordinadora docente Cátedra de Análisis Clínicos. FFyB-UBA.

Fecha: jueves 1 y 8 de Junio de 18 a 22hs.

Lugar: Consejo Profesional de Ciencias Económicas Delegación Lomas de Zamora-Manuel Castro 535 Lomas de Zamora

Temario:

- Estado ácido-base
- Mecanismo intrínseco de regulación
- Alteraciones primarias del estado ácido-base
- Relación entre el medio interno y el estado ácido-base. Anión GAP
- Oximetría y el estado ácido-base
- Cetoacidosis diabética, los electrolitos y el estado ácido-base en la enfermedad y el tratamiento
- Falla renal, cambios electrolíticos y del estado ácido-base
- Algoritmos para la interpretación bioquímica de las alteraciones ácido-base
- Interpretación bioquímica de casos clínicos.

Evaluación Final: optativa.

Carga Horaria: 10hs. presenciales, más 10hs. ante la presentación de resultados de tareas prácticas realizadas por el asistente.

CURSO Nº 2: ACTUALIZACIONES EN HEMOSTASIA

Directora: Dra. Lucía Kordich

Docentes:

- Dra. Lucía Kordich, Laboratorio de Hemostasia y Trombosis, Dpto. Química Biológica, FCEx y Nat UBA.
- Dra. Cristina Duboscq, Scio. Hematología y Hemoterapia, Htal. Británico.

Fecha: jueves 10 y 24 Agosto de 18 a 22hs.

Lugar: CEABI DII Brandsen 178 Quilmes

Objetivo:

A) Mencionar temas nuevos que aportan al conocimiento teórico de la fisiología normal de la coagulación y a identificar situaciones que aumenta el riesgo de trombosis arterial

B) Discutir conceptos de estandarización y de nuevas metodologías en el laboratorio de hemostasia

Temario:

- Actualización de la hemostasia. Activación del sistema de coagulación
- Errores pre-analíticos. Automatización. Fase analítica y post-analítica
- Estandarización de las pruebas básicas de coagulación. Tiempo de protrombina. Dosaje de Fibrinógeno . Dímero D
- Anticoagulantes: Monitoreo de los pacientes anticoagulados con antagonistas de la vitamina K. Razón Internacional Normalizada e ISI. ISI específico vs ISI genérico. Dispositivos portátiles para monitorear el RIN
- Monitoreo de la heparina estándar y fraccionada. Monitoreo de los nuevos Anticoagulantes orales
- Trombofilia hereditaria: Definición. Prevalencia. ¿Cuándo, cómo y qué estudiar?
- Síndrome antifosfolípidos: Nuevas definiciones de acuerdo al último consenso Internacional. Diagnóstico de Inhibidor Lúpico. Dosaje de Anticardiolipinas
- Pruebas globales para la evaluación de la generación de trombina: tromboelastografía y tromboelastometría

Evaluación Final: optativa.

Carga Horaria: 10hs. presenciales, más 10hs. ante la presentación de resultados de tareas prácticas realizadas por el asistente.

CURSO Nº 3: CORRELACIÓN ENTRE CITOLOGÍA URINARIA EN FRESCO Y COLOREADA: SU IMPORTANCIA EN EL DIAGNÓSTICO DE PATOLOGÍAS BENIGNAS Y MALIGNAS DEL TRACTO URINARIO INFERIOR

Curso organizado conjuntamente con la Secretaría de Graduados de la Facultad de Farmacia y Bioquímica de la UBA, con puntaje para la carrera del Doctorado

Director: Prof. Dr. Luis Alberto Palaoro

Docentes:

- Prof. Dr. Luis Alberto Palaoro, Especialista en Citología. Director del Curso de Especialización en Citología.
- Dra. Adriana Esther Rocher Htal. de Clínicas, Citología-UBA

Fecha: jueves 12 y 26 octubre de 18 a 22hs.

Lugar: CEABI DII Brandsen 178 Quilmes

Temario:

- Nociones histológicas de tracto urinario inferior.
- Células detectadas en orina (micción espontánea, lavado vesical)
- Patologías benignas (inflamatorias y virales)
- Casos especiales: neovejiga, malacoplaquia
- Tumores uroteliales de alto y bajo grado
- Cánceres pavimentosos y cilíndricos
- Observación en fresco y con coloraciones de Giemsa y Papanicolaou

Evaluación final: optativa.

Carga horaria: 10hs. presenciales, más 10hs. ante la presentación de resultados de tareas prácticas realizadas por el asistente.

BIBLIOTECA VIRTUAL:

CURSOS DICTADOS DURANTE EL AÑO 2016

El material audiovisual de los tres cursos dictados durante el año 2016, está disponible en forma gratuita para todos los profesionales asociados al CEABI DII.

Si Ud. desea recibir una copia, por favor enviar solicitud por correo electrónico.

CURSO Nº 1: HEMATOLOGÍA: DIAGNÓSTICO DE ANEMIAS EN EL LABORATORIO DE ANÁLISIS CLÍNICOS Dirección: Dra. Nilda Fink. Prof. Consulto Área Bioquímica Clínica-Fac.Cs.Ex.-UNLP. Docentes: Bioquímicos del Área Bioq. Clínica-Fac.Cs.Ex.-UNLP.

CURSO Nº 2: CÁNCER DE PRÓSTATA : Curso organizado conjuntamente con la Secretaría de Graduados de la Facultad de Farmacia y Bioquímica de la UBA, con puntaje para la carrera del Doctorado Docentes: Dra. Halina Grosman: Bioquímica. Docente de Bioq. Clínica I, Dpto. de Bioq. Clínica. FFyB-UBA. Dr. Miguel López: Jefe Sección Ecografía, Servicio. Urología del Htal. de Clínicas. FFyB-UBA.

CURSO Nº 3: FISIOPATOLOGÍA DEL TRACTO URINARIO: ESTUDIO CITOLÓGICO URINARIO

Curso organizado conjuntamente con la Secretaría de Graduados de la Facultad de Farmacia y Bioquímica de la UBA, con puntaje para la carrera del Doctorado Docentes: Prof. Dr. Luis Alberto Palaoro, Especialista en Citología. Director del Curso de Especialización en Citología. Htal. de Clínicas. Dra. Margarita Angerosa, Especialista en Bioquímica Clínica, a cargo de la Sección Química Nefrológica del Dpto. de Bioquímica Clínica. FFyB-UBA.

SUBCOMISION DE TURISMO Y CULTURA**COORDINACION:****Dras. Amelia B. Morales y Graciela Navarro Ponce****1er.Paseo:**

Comenzamos nuestras salidas de este año con el paseo denominado:

PALERMO VIEJO

Salimos el sábado 3 de junio próximo a las 11:50 hs desde la sede del CEABI DII, Brandsen 178 Quilmes y desde la Plaza Grigera de Lomas de Zamora, frente a la Catedral, a la 12.:45 hs hacia Capital.

El costo por persona es de \$ 300.-

Se solicita a todo interesado inscribirse por correo electrónico a ceabid2@ceabi.com.ar autorizando descuento del pago de su facturación o abonando en efectivo hasta el 26 de mayo.



¿Sabías que se inauguró recientemente un Centro Cultural de la Ciencia?

¿No? Bueno, te contamos que es muy interesante y se puede participar de diferentes actividades relacionadas con la ciencia.

Además de recorrerlo, caminaremos por distintos lugares del barrio de Palermo Viejo, conociendo algunos de sus pasajes, los sitios que frecuentaba Jorge Luis Borges en su niñez y el nuevo distrito comercial Los Arcos.

BENEFICIOS PARA SOCIOS :**✓ BENEFICIOS FABA - FEMEBA.**

El CEABI DII ha gestionado ante FABA el pedido para cada profesional asociado a la Institución la tarjeta de la Comunidad FEMEBA que se envía junto a los sobres del mes de febrero/17.

Todos los beneficios y descuentos vigentes estarán publicados en el sitio web de FABA: www.faba.org.ar en la sección BENEFICIOS FABA - FEMEBA.

Puede utilizar el buscador para filtrar por RUBROS y/o LOCALIDAD. En forma permanente se irán sumando a la lista nuevos beneficios y comercios adheridos.

**✓ NANIRMA-OFERTA IMPERDIBLE:**

Compartimos con nuestros asociados la siguiente oferta recibida en el CEABI DII:

Resma Autor A4 75 grs (210 x 297 mm) \$65,87

Resma Autor A4 80 grs (210 x 297 mm) \$70,00

Nota: Los valores no incluyen IVA. Pedido mínimo de 3

unidades

Contacto: info@nanirma.com.ar - Phone : 1563028502

✓ COMPLEJO CULTURAL BÀNFIELD TEATRO ENSAMBLE:

A partir del mes de abril 2016 todos los profesionales asociados al CEABI DII cuentan con los siguientes descuentos en el Complejo Cultural Bànfield Teatro Ensamble

Ver información enviada por correo electrónico semanalmente o ingresar en la página del BTE- programa de actividades del Complejo Cultural BTE

A membership card for Teatro Ensamble. The card has a dark teal background with a photograph of a man with long dark hair and a black shirt. The text on the card is white. At the top, it says 'BENEFICIO EXCLUSIVO AFILIADOS' and 'banfield teatro ensamble'. Below that, there are three bullet points listing discounts: 20% on theater tickets, 20% on the bar, and 15% on art workshop fees. At the bottom, there is a box with the address and phone numbers, and the website URL.

BENEFICIO EXCLUSIVO AFILIADOS
banfield teatro ensamble

- **20% de descuento en entradas de espectáculos de la Compañía BTE**
- **20% de descuento en el restó bar**
- **15% de descuento en cuotas de talleres de la Escuela de arte**

Larrea 350, L. de Zamora
4392-2011 | 4243-0928

www.teatroensamble.com.ar

Larrea 350, Lomas de Zamora Informes 4392-2011 / 4243-0928

Reservas: www.teatroensamble.com.ar /

banfield@teatroensamble.com.ar

SERVICIO DE SOLUCIONES INTEGRALES DE EQUIPAMIENTO E INFORMÁTICA PARA LABORATORIOS:



Alcance del Servicio

El abono incluye las siguientes tareas:

Área Informática

- ❖ Una visita mensual para tareas de mantenimiento y backup de los equipos de informática e impresoras, control de virus, limpieza de temporales, etc.
- ❖ Soporte telefónico.
- ❖ Soporte Remoto.
- ❖ Soporte onsite en caso de urgencias.
- ❖ Consultoría en sistemas de laboratorios y de gestión.

Área Química y hematología

- ❖ Mantenimiento trimestral y control de consumibles.
- ❖ Hasta 2 visitas por trimestre en caso de urgencias sin costo.
- ❖ Registro de la historia clínica del equipo.
- ❖ Consultas telefónicas.

Integración Informática también puede proveer con el mejor servicio y precio los siguientes productos:

- ❖ Venta de Computadoras.
- ❖ Venta de Insumos de computación.
- ❖ Provisión de artículos de librería.
- ❖ Asesoría y venta en licenciamientos de software.

Los abonos podrán realizarse a través del CEABI DII obteniendo importantes descuentos

Abono de Mantenimiento de PC

- Mantenimiento preventivo en su laboratorio mensual.
- Soluciones por conexiones remotas.
- Visitas en caso de urgencias.
- Prioridad en la atención.
- Soporte de red.
- Actualización periódica de los antivirus.
- Revisión de los backups en cada visita. Simulacros de recupero de información.
- Reportes escritos mensuales y online con el estado del sistema en cada visita del técnico. Asesoría permanente en la tecnología del laboratorio.

Mantenimiento equipos de laboratorio:

- Integración informática, es el soporte técnico oficial de EMSA S.A. para los equipos Mindray y Melet
- Mantenimiento preventivo trimestral
- Soluciones Remotas ilimitadas
- 2 Visitas contempladas a su laboratorio en caso de urgencias por trimestre
- Control de vencimiento de los consumibles.

Cámaras de Seguridad

- Instalación de cámaras de seguridad con grabación y visualización desde cualquier Pc, celular o tablet.

Provisión de Insumos de computación y art. de librería

- Gestión de pedidos vía Web
 - Entregas en domicilio
- Garantía de los productos
- El mejor precio

Asesoría en sistemas

- Gestión y asesoramiento para los sistemas de laboratorios
- Asesoramiento sobre las licencias de los productos

¿Qué evitará y ganará con nuestro servicio?**Evitará:**

- ❖ - Fallas intermitentes en los programas
- ❖ - Molestias y riesgos por requerir llamar a técnicos freelance
- ❖ - Costos ocultos
- ❖ - Pérdidas de información por virus y otras amenazas

Ganará:

- ❖ - Un solo interlocutor
- ❖ - Prioridad de atención
 - ❖ - Solución de los problemas en el menor plazo.
 - ❖ - Mayor vida útil de sus equipos

En Integración Informática le brindamos una solución Integral para su laboratorio. Contamos con planes de: Mantenimiento preventivo para PCs, Mantenimiento preventivo para equipos de Química Clínica y Hematología, Cámaras de Seguridad Provisión de insumos de Pcs Asesoría en Sistemas, Tanto de laboratorios como contables. Tel.: 5303-2078 info@integracioninformatica.com

Abono básico mensual por una computadora \$150.-Obtenga importantes descuentos si realiza el abono a través del CEABI DII

NOTA:

La contratación y/o utilización de los beneficios detallados son de carácter particular de cada profesional asociado.

El CEABI DII se desliga de toda responsabilidad por problemas y/o incumplimiento por parte del que ofrece la prestación o servicio.

CUMPLEAÑOS



MAYO		JUNIO	
GOTTI SUSANA	1	REGGIANI VIVIANA	1
SALA ANA MARIA	1	SOSA, ROBERTO	4
LAFUENTE, DIANA	2	FERNANDEZ CID JOSE A.	6
LISSA LILIANA	4	BERTUZZI MONICA	7
PENSA, RODOLFO	4	ZAEZ, MATILDE	8
SANTAMARIA, HECTOR	4	BOIANO, ELENA	11
ALONSO, MARIA	5	OLLER, SILVIA	12
GARCIA ROMEU GRACIELA	7	CHIESA, RUBEN	14
VIGNOLESI, ISABEL	8	QUINTELA, HORACIO	16
NAVARRO, ELENA	9	BRITO MAGDALENA	18
RIVARA CLAUDIO A.	9	DI LERNIA, OSVALDO	18
MEZA LEIZ, BELEN	11	NICOLINI, NOEMI	18
GIORGIO MARIANELA	11	DRUCKER EDUARDO	19
BONGIOVANNI, JORGE	12	SCASSO NATALIA	19
COLOMBO, CARLOS	12	FERRANTE, EDITH	21
BASILIW, MARIA	14	GUTIERREZ, OSVALDO	21
CHISARI, JOSE	15	HUMOFFE, MARISA	21
LEYES, FRANCISCO	17	HURTADO ASURMENDI MARIA	24
TIMINSKAS M.	19	VALLES, RAUL	25
MESSINA, ROBERTO	20	MARTINEZ, DELIA	26
DIAZ MABEL E.	21	ARANDA CLAUDIO	27
DI NARDO, PABLO	25	RAPACHOLI MABEL ALICIA	28
LONGO CARLOS ATILIO	25	VILLAMIL, ALFREDO	29
PEREYRA, RICARDO	25	IRCZYC, LUCIANA H.	30
GONZALEZ, VIVIANA	26	MIRANDA ADRIANA INES	30
MALAGRINA CARLOS	27		
RUJINSCKI EDITH ESTER	31		

COMERCIALES:**▣ SERVICIO TÉCNICO PARA EL LABORATORIO:**

DE ANTONI CLAUDIO ALEJANDRO CUIT 20-26273906-7- Catamarca 396 Quilmes Oeste. Tel: 4257-8613 // 15-3010-7062.

Espectrofotómetros y fotómetros de llama- Micropipetas- Agitadores- Fuente de electroforesis –Microscopios-Centrifugas y micro-centrifugas-Estufas de esterilización y cultivo-Destiladores-Baños termostáticos

▣ REINGENIERIA DE SISTEMAS Lic. JORGE PIMENTA-LIC. EN SISTEMAS-U.T.N. Bs.As.

Recupera información sobre el diseño de un programa existente y utiliza esta información para reestructurarlo o reconstruirlo, con vistas a adaptarlo a un cambio, a ampliarlo o a mejorar su calidad general, con el objetivo de conseguir una mayor facilidad de mantenimiento en el futuro (esto es lo que se denomina mantenimiento preventivo).

Desarrollo de interfaz entre su programa de Gestión de Laboratorio actual y aparatos/Celldyn /Mindray /Metrolab /Immolute /Otros

Desarrollo de interfaz entre su programa de Gestión actual y software/QC (Control de Calidad) /Aplicativos AFIP /Emisión de Factura Electrónica/Desarrollo de software a medida

Teléfono: 15-4423-0712

Skype: jfpimenta1

E-mail: jfpimenta@yahoo.com.ar

CLASIFICADOS:**□ BOLSA DE TRABAJO:**

- Recordamos que el DISTRITO dispone de un banco de datos de personal ofrecido para diferentes tareas del laboratorio. Consultar.

□ COMPRA-VENTA DE EQUIPOS:

- Vendo Contador hematológico Counter 19 (Mindray) en excelente estado, por recambio de equipo. Contador de 3 diferenciales, 21 parámetros, 3 histogramas, 60 determinaciones por hora. Dos tipos de muestra: sangre completa o pre diluída. Comunicación bidireccional con el software de gestión del Laboratorio. Valor: U\$S 5.900 TE: 11-4419-0143 Laboratorio Roca. *Fecha de publicación ENERO/2017*

CONTACTO:



CEABI DII

**Centro de Especialistas
en Análisis Biológicos DII**

Brandsen 178 (B 1878 JWD) Quilmes
Tel.: 4253-7115 / 4253 - 8078
ceabid2@ceabi.com.ar

Distrito Sanitario N° II de la Provincia de Buenos Aires

Alte. Brown / Avellaneda / Berazategui
Esteban Echeverría / Ezeiza / Fcio. Varela
Lanús / Lomas de Zamora / Quilmes

Conozca nuestro padrón en
www.ceabi.com.ar