



CEABI DII
 Centro de Especialistas en Análisis Biológicos Distrito II de FABA

Proceso de facturación (desde la recepción de las órdenes Médicas hasta la emisión de la factura) y la gestión de Cobranza a entidades financiadoras del sistema de salud. Pago a profesionales de las prestaciones realizadas.

190 8041-2010
 BUREAU VENTAS
 Quilmes



CEABI DII
 Brandsen 178 (B 1878 JWD) Quilmes

-  www.ceabi.com.ar
-  www.facebook.com/ceabi.DII
-  www.linkedin.com/i/n/ceabiDII
-  twitter.com/CeabiD2
-  www.instagram.com/ceabi.d2

HORARIO DE ATENCIÓN
 LUNES A VIERNES 08:30 a 19:00 hs.

CONSULTAS EN GENERAL
ceabidos@gmail.com

EMSA S.A. QUILMES
 HORARIO DE ATENCIÓN
 LUNES A VIERNES 09:00 a 18:00 hs.
quilmes@emsa.com.ar

 Proceso de facturación (desde la recepción de las órdenes Médicas hasta la emisión de la factura) y la gestión de Cobranza a entidades financiadoras del sistema de salud. Pago a profesionales de las prestaciones realizadas.

LINEAS TELEFONICAS:
 4254-1765 / 4253-7115 / 4254-0496
 7529-2718 / 7525-9567

ENVIO FACTURAS
facturasceabi@ceabi.com.ar
facturasceabi@gmail.com

CURSOS PARA PROFESIONALES
cursoceabi2@gmail.com

MATERIAL PARA REDES:
ceabi.redes@gmail.com

LINEAS TELEFONICAS
 7527-5873 / 2134-8285
 15 - 6491 - 2888

ATENCIÓN AL PÚBLICO HASTA 17 hs.
RECEPCIÓN DE PEDIDOS PARA
DÍA SIGUIENTE HASTA LAS 16 hs.

INDICE:

TEMA	Pág.
<input type="checkbox"/> AGENDA	3
<input type="checkbox"/> NOVEDADES	4
<input type="checkbox"/> REUNIONES INSTITUCIONALES	9
<input type="checkbox"/> INGRESOS PROFESIONALES A TRATAR	9
<input type="checkbox"/> RECORDATORIOS	10
<input type="checkbox"/> INFORMACIÓN DE FBA	16
<input type="checkbox"/> FACTURACIÓN – CONVENIOS	17
<input type="checkbox"/> SUBCOMISIÓN DE CURSOS	19
<input type="checkbox"/> CUMPLEAÑOS	26
<input type="checkbox"/> BENEFICIOS PARA SOCIOS	27
<input type="checkbox"/> CLASIFICADOS	31
<input type="checkbox"/> CAMPAÑAS	33
<input type="checkbox"/> EFEMERIDES	35

AGENDA

mar-24						
L	M	MI	J	V	S	D
				1 1º Día de entrega Fact.	2	3
4 2º Día de entrega Fact. Mesa Direct.	5	6	7	8 FABA 1º pago	9	10
11 CEABI 1º pago Mesa Direct.	12 VTO PEEC	13	14	15 FABA 2º pago	16	17
18 Mesa Direct.	19	20	21	22 FABA 3º pago	23	24 DIA NAC. MEMORIA POR LA VERDAD Y JUSTICIA
25 CEABI 2º pago Com. Direct.	26	27 CEABI 3º pago FABA 4º pago	28	29 VIERNES SANTO	30	31 PASCUAS

NOTA :Las fechas de pagos pueden ser pasibles de modificaciones

NOVEDADES

APORTE MINIMO DESTINADO A FABA SALUD:



POM 4735

Comunicamos que, a partir del mes de **Marzo 2024**, se actualizará el aporte mínimo destinado a **FABA Salud**, resultando:

Fecha
01/03/2024

Asunto
Incremento Valor Aporte mínimo FABA SALUD

Alcance

- Profesionales activos que no soliciten reintegro de prepagas o IOMA Voluntario y Profesionales Jubilados **\$3.800,00**
- Profesionales activos que soliciten reintegro de prepagas o IOMA Voluntario - **\$ 14.000,00**

ACTO PROFESIONAL BIOQUIMICO-AUMENTO A PARTIR DEL 01-03-2024:



COLEGIO DE BIOQUÍMICOS DE LA PROVINCIA DE BUENOS AIRES
LEY 8271



“ACTO PROFESIONAL BIOQUIMICO”
(Artículo 18 bis)

El Consejo Directivo Central del Colegio de Bioquímicos de la Provincia de Buenos Aires, en uso de las facultades otorgadas por el artículo 28 inc. e) de la Ley 8271(texto según Ley 13560) dictó en la fecha la Resolución N° 3/2024, que dispone **a partir del 1º de marzo de 2024** el **COBRO OBLIGATORIO del ACTO PROFESIONAL BIOQUÍMICO** a los pacientes, fijándose su valor **EN LA SUMA DE PESOS NUEVE MIL (\$ 9.000).-**

LA PLATA. 24 de febrero de 2024.-

Dra. ZULMA MABEL FARLO
SECRETARIA
COLEGIO DE BIOQUÍMICOS
DE LA PROVINCIA DE BUENOS AIRES

Dr. Mario Omar Eposito
Presidente

ACTO PROFESIONAL BIOQUÍMICO – A.P.B.

ARTICULO 18 BIS LEY 8271

Los afiliados deberán abonar **\$ 9.000** por el APB en el Laboratorio a partir del **01-03-2024**, en las siguientes Obras Sociales:

AAPM (Plan 3000 y Platino)
AMFFA
AMSTERDAM SALUD
OBRA SOCIAL DEL PERSONAL AUXILIAR DE CASA PARTICULARES
CASA (excepto planes Origen y Origen +)
CENTRO MEDICO PUEYRREDON (Planes Beta, Gamma y Delta)
DASMI (Ambulatorios)
ENSALUD (Plan GAMA, OSPCRA Plan GAMA y OSJPVyF Plan Delta)
FATFA (Ambulatorios)
GRUPO SAN NICOLAS (Planes PMO, S 2000, B 2100 y Ambulatorio)
ISALUD (O.S. Pers. Vialidad Nacional y Asoc. Mutual de los Obreros Católicos Padre Grote)
LUZ Y FUERZA
OBRA SOCIAL DEL PERSONAL DEL PAPEL CARTON Y QUIMICOS
OSCTCP UTA
OSDEPYM
OSEIV (O.S. del Personal de la Industria del Vidrio)
OSJERA
OSPEDYC (Ambulatorios)
OSPEPBA
OSPIF (Partidos Cañuelas, Marcos Paz y Gral. Las Heras)
OSPIL
OSPILM
OSPIM MADEREROS (Ambulatorios)
OSPRERA
OSPSA (reconoce \$ 4.500 y el afiliado abona \$ 4.500 en el Laboratorio)
OSSEG (Planes Integral Adherente - Adherente 2021)
OSSEG COMEDICA
OSSIMRA
OSVARA
PRIMEDIC (planes SUPERIOR - B - B1 - B2 - BASICO - A - CA)
SCIS S.A. (Planes SC50 - SC100 - SC150 - SC250 - SC300)
TELEVISION
UNIMED - TIEMPO MEDICO
UNION PERSONAL (Partidos Cañuelas, Marcos Paz y Gral. Las Heras)
UNO SALUD S.A.

RECORDATORIO VENCIMIENTO HABILITACION DE LABORATORIOS REALIZADAS ANTES DE LA DISPOSICION DI 2018-348:



COM 4696

Fecha

19/02/2024

Asunto

Recordatorio de vencimiento de
habilitaciones.

Alcance

DISTRITO I al DISTRITO X

Recordamos que, de acuerdo a lo informado en la COM "202306134189 - Prórroga de vencimiento de habilitaciones", el **21/03/2024** vence la **habilitación de los establecimientos del arte de curar** comprendidos en el Departamento Ejercicio de las Profesiones que hayan sido habilitadas con anterioridad a la Publicación en el Boletín Oficial de la Disposición DI 2018-348.

Es pertinente aclarar que el Ministerio de Salud de la Pcia. de Buenos Aires **ha decidido no dar más prórroga para dicho vencimiento.**

[Disposición 2023-150](#)

TRÁMITE DE LA RENOVACIÓN DE LA HABILITACIÓN DE LOS LABORATORIOS DE ANÁLISIS CLÍNICOS QUE DEBEN CUMPLIMENTAR ALGUNOS LABORATORIOS CON FECHA TOPE 21/03/2024:

Con el fin de colaborar en la gestión de dicho trámite para nuestros Laboratorios asociados hemos confeccionado la Guía que enviamos por correo electrónico junto con el Manual y el modelo de DDJJ que está en la plataforma del Ministerio de Salud de la provincia de Buenos Aires. Quedamos a disposición para toda consulta o duda.

COBRO BONO \$3.000.- A LOS AFILIADOS DE IOMA A PARTIR DEL 01-03-2024



Estimados profesionales:

COM 4733

Les informamos que, a partir del **01/03/2024**, deberá cobrarse a todos los afiliados de IOMA un bono de **\$3.000,00** por atención, independientemente de la cantidad de órdenes y prácticas solicitadas.

Fecha
29/02/2024

Asunto
Importante - Cobro de bono

El cobro del bono deberá realizarse por **Cuenta DNI Comercial**, y deberán conservarse los comprobantes, ya que los mismos pueden ser solicitados por IOMA en el futuro.

Alcance
DISTRITO I al X

En caso de aún no contar con una Cuenta DNI Comercial, el cobro puede realizarse **provisoriamente** en efectivo, **emitiendo la factura correspondiente**.

Saludamos atentamente,

FABA

PD: Se informó a Distritos y Profesionales

+54 9 0221 4230252

Si no dispone de la Cuenta DNI Comercios, desde el CEABI DII le acercamos un pequeño instructivo, aclarándole que esta cuenta se puede abrir aunque no sea cliente del Banco Provincia y con adhesión 100% online :

- 1.- Descargar la app Cuenta DNI Comercios en el celular.
- 2.- Completar los datos solicitados del Laboratorio.
- 3.- Escanear DNI (frente y dorso)
- 4.- Validar identidad con datos biométricos (rostro)
- 5.- Completar datos impositivos solicitados
- 6.- Comenzar a utilizar a partir de las 48 horas de activada la app.

NOTA: Ante cualquier inconveniente o duda con la activación de la Cuenta DNI Comercios consultar al teléfono 0810-666-2364 del Bco. Provincia.

INFORMACION COMPLEMENTARIA :



COM 4736

Fecha

01/03/2024

Asunto

IOMA - Cobro de Bono -
Información complementaria

Alcance

DISTRITO I al DISTRITO X

 +54 9 0221 4230252
4838821 / 4896061

 www.faba.org.ar
www.aol.faba.org.ar/
 6 nro. 1344, La Plata
Buenos Aires,
CP1900

Estimados Profesionales:

Complementando lo informado en la COM. 202402294733 - IOMA - *Importante* - Cobro de bono debemos realizar algunas aclaraciones:

- El monto de \$3.000 es el importe final.
- El cobro del bono a través de la Cuenta DNI Comercial debe hacerse **únicamente con Código QR**.
- Quedan exceptuados del cobro del bono aquellos afiliados que se encuentren internados o sean pacientes oncológicos.
- El cobro alternativo provisorio **puede ser realizado en efectivo u otros medios de pago**, siempre emitiendo la factura correspondiente que **NO debe ser adjuntada a la orden** para su facturación.
- La factura por el cobro alternativo debe tener indicado el motivo por el cual fue emitida: "*Copago por imposibilidad de cobro: indicar causal, por Ej. por falta de fondos del paciente*".
- La modalidad de cobro alternativo estará disponible **hasta el 01/04. A partir de dicha fecha el único medio habilitado para el cobro será la Cuenta DNI Comercial.**

Saludamos atentamente,

FABA

REUNIONES INSTITUCIONALES

– ULTIMA REUNION DE COMISIÓN DIRECTIVA :

Informamos que la última Reunión de Comisión Directiva se realizó el lunes 26 de febrero/24 en la sede del CEABI DII, Brandsen 178 Quilmes, a partir de las 19 hs.

Se trató el siguiente Orden del Día:

1. Lectura del acta de la reunión anterior.
2. Informe de Presidencia y Subcomisiones.
3. Asuntos varios.
4. Lectura de correspondencia recibida.

– PROXIMA REUNION DE COMISIÓN DIRECTIVA :

Informamos que la próxima Reunión de Comisión Directiva se realizará el lunes 25 de marzo en la sede del CEABI DII, Brandsen 178 Quilmes, a partir de las 19Hs.

Se tratará el siguiente Orden del Día:

1. Lectura del acta de la reunión anterior
2. Informe de Presidencia y Subcomisiones.
3. Ingreso de profesionales
3. Asuntos varios.
4. Lectura de correspondencia recibida.

– INGRESO DE PROFESIONALES A TRATAR:

- **DRA .CLAUDIA PATRICIA FRANCO** Bioquímica MP 6439. Co-titular con el Dr. Hernán A. Elemberg del Laboratorio sito en la calle Maipú Nº 284 localidad y partido de Avellaneda- Expte.:2023-49619798

RECORDATORIOS

RECORRIDA Y ENTREGA DE SOBRES AÑO 2024

LABORATORIO	MES	RECORRIDA	ENTREGA DISTRITO II
Dr. Penna Roberto	Marzo	1/3/2024	4/3/2024
Dr. Arregui Francisco	Abril	1/4/2024	3/4/2024
Dr. Di Lernia Osvaldo	Mayo	2/5/2024	3/5/2024
Dr. Penna Roberto	Junio	3/6/2024	4/6/2024
Dra. Boccacci María R.	Julio	1/7/2024	2/7/2024
Dr. Arregui Francisco	Agosto	1/8/2024	2/8/2024
Dr. Di Lernia Osvaldo	Septiembre	2/9/2024	3/9/2024
Dr. Penna Roberto	Octubre	1/10/2024	2/10/2024
Dra. Boccacci María R.	Noviembre	1/11/2024	4/11/2024
Dr. Arregui Francisco	Diciembre	2/12/2024	3/12/2024

Dr. Di Lernia Osvaldo Manuel Castro 460 Lomas de Zamora
Tel: 4244-6870

Dr. Penna Roberto Laprida 1074 Lomas de Zamora
Tel: 4243-6117

Dra. Boccacci María R. Pasco 437 - Témporley
Tel: 4292-5743

Dr. Arregui Francisco Sáenz 246 Lomas de Zamora
Tel: 4244-0766

Esta información está disponible también en:
http://www.ceabi.com.ar/notidos/Calendario-Recorrida_y_Entrega_de_Sobres_2024.pdf

**OTROS LUGARES FIJOS DE RECORRIDA.**

MONTE GRANDE	Dr. Carlos A. Scaglia	Tel: 4290-0510	Arana 148
AVELLANEDA	Dra. Galizia Teresa	Tel: 4227-5052	Bragado 6250 - Wilde
LANUS	Dr. Jorge Lopez	Tel: 4241-1247	Velez Sarfield 2805
BURZACO	Dr. Carlos Poderoso	Tel: 4299-0876	Alsina 965
EZEIZA	Dra. Martinez Delia / Dra. Carreras Cafora	Tel: 4232-3412	Paso de La Patria 139

El horario de recepción de sobres se hará solamente por la mañana de 8 a 12 hs en la fecha de Recorrida. El Distrito en su recorrido pasará a partir de las 12 hs en las fechas detalladas en el laboratorio indicado.

IMPORTANTE:

Los días de entrega de facturación (1º y 2º día hábil de cada mes) NO se realizarán entregas de pedidos inferiores a \$ para clientes NO HABITUALES, ésto dependerá del historial de compras del año en cada caso. Además se recuerda que existen puntos de entregas en los cuales, los laboratorios que se encuentren cerca de los mismos deben entregar la facturación allí y no al personal del reparto. Por favor se solicita tener en cuenta dichas consideraciones.

– ¿DONDE ENVIAR LAS FACTURAS ELECTRÓNICAS EMITIDAS?

Rogamos emitir y enviar a la brevedad las facturas electrónicas correspondientes a los pagos recibidos de:

- CEABI DII a la casilla de correo..... facturasceabi@gmail.com
- FABA a la casilla de correo..... facturaselectronicas@fbpba.org.ar

– RECORDATORIO VALIDEZ ORDENES DE IOMA

- 1) El plazo de validez de las órdenes para la realización de las prácticas es de 60 días corridos a partir de la fecha de prescripción.
- 2) Las órdenes tienen una validez de 90 días desde la fecha de realización (fecha de ingreso de la transacción) para ser facturadas.

– ENVIO DE FACTURACION AL CEABI DISTRITO II:

Hemos notado que varios laboratorios, en las últimas entregas de facturación han mezclado boletas en los sobres que no corresponden.

Al abrir sobres de FEMEBA nos encontramos con boletas de Osmecon Lomas de Zamora, Osmecon Esteban Echeverría, Centro Médico Pueyrredón, Galeno y de PAMI fuera de padrón. En el sobre de FEMEBA solo deben ir aquellas que se facturan en el CEABI, como por ejemplo:

- Osmeba
- Femeba Florencio Varela
- Bristol Medicine
- Bonos del convenio Municipal

Para el resto de las órdenes tienen sus respectivos sobres, que de no poseer en el laboratorio nos pueden pedir refuerzos para que sean enviados.

TODA ORDEN QUE CORRESPONDA AL CONVENIO DEL CEABI, QUE SE ENVÍE POR ERROR A FABA NO PODRÁ SER FACTURADA YA QUE LA MISMA AL RETORNO, SE ENCUENTRA VENCIDA Y LA OBRA SOCIAL NO LO ACEPTA.

– **HABITAT ECOLOGICO - SOMA**

Informamos que tienen a su disposición la siguiente casilla de correo de Hábitat-Ecológico, para realizar reclamos en caso de tener algún tipo de inconveniente:

atencionalcliente@habitat-ecologico.com.ar y 11-5306-7528

Solicitamos por favor, también elevar el reclamo al Distrito, para tomar conocimiento y desde aquí elevar a los sectores correspondientes.

– **FABA: VÍA DE COMUNICACIÓN PARA ATENCIÓN AL PROFESIONAL BIOQUÍMICO.**

Recordamos que se encuentra disponible una nueva vía de comunicación para Atención al Profesional Bioquímico en FABA. Se trata de una línea de WhatsApp, cuyo número es: +54 9 221-675-2353 Esta nueva vía de contacto NO PUEDE RECIBIR LLAMADOS.



+54 9 221-675-2353

Por otra parte, aprovechamos para recordar las vías de comunicación activas en FABA que actualmente se pueden utilizar, y son de uso exclusivo para Laboratorios (NO DEBEN SER INFORMADAS A LOS PACIENTES): Teléfonos: (0221) 423-0139 ó (0221) 483-8821 Int. 223 / 333.

E-mail: consultas@fbpba.org.ar // WhatsApp: +54 9 221-675-2353 (sólo mensajes)

– **DISPONIBILIDAD DE VIALES PARA REACCION MANTOUX –PPD:**

Acercando soluciones a los laboratorios de Análisis clínicos y como respuesta a la falta de viales para reacción Mantoux en el mercado actual, Informamos que disponemos de 50 frascos de PPD de 3 ml con vencimiento en agosto/2024 a un valor de \$ 3.785.- c/u. Puede solicitar la cantidad que requiera enviando correo electrónico a ceabidos@gmail.com; el importe será descontado de la facturación de CEABI DII

– **CONSULTA MUTUALES FEDERADAS:**

Siguen vigentes para todo tipo de consultas respecto a convenios de FABA los siguientes contactos:

***www.faba.org.ar/Normas Obras Sociales ,
0800-666-6379 int. 151
auditoresenlinea@fbpba.org.ar***

– **CONTROL INTERNO - OBLIGATORIO PARA CONVENIO DE PAMI:**

Con la finalidad de asistir y colaborar con el Control de Calidad Interno (CCI) de todos los laboratorios asociados al Distrito, recordando que dicho control es exigido en el Convenio de PAMI, el CEABI continuará entregando gratuitamente sueros para cumplimentar dicho requerimiento en los dos niveles (normal y alto) a los profesionales que lo hayan solicitado.

Puede solicitar los insertos de los nuevos sueros de CCI a ceabidos@gmail.com

Los nuevos sueros del CCI corresponden a los siguientes Lotes:

Verde: UN 1602

Rojo: UE 1287

Suero de Tapón Verde: Normal; Suero de Tapón Rojo: Elevado.

Los viales se deben reconstituir con 5,00 ml de agua bidestilada. Procesarlos como muestra inicial y con los primeros 20 datos calcular el Valor Medio y la Desviación Estándar para cada analito, recién entonces utilizarlos como control.

Si aún no los recibe y desea pedirlos envíe correo electrónico a ceabidos@gmail.com / Asunto CCI.

– **CONDICIONES IMPOSITIVAS:**

Recordamos la necesidad de notificar en forma fehaciente los cambios de condición ante el IVA. En el caso de los nuevos Responsables Inscriptos también deben informar qué tipo de comprobante están autorizados a emitir. Cada contribuyente debe informar los cambios en las condiciones impositivas a los efectos de poder liquidar las prestaciones y practicar correctamente las retenciones.

Es fundamental que nos informen cualquier modificación en el tipo de condición impositiva ante AFIP o ARBA enviando información/documentación al correo ceabidos@gmail.com a la brevedad. Deben informar si son Monotributistas y pasan a Responsables inscriptos en IVA o a la inversa; si realizan facturas M; las exclusiones en los regímenes de retención o los cambios dentro de los mismos (Ej.: régimen de honorarios o locación de obra y servicios en ganancias, régimen de Monotributo unificado en ingresos brutos)

– **COMISIÓN AUDITORIA DE FABA- MODALIDAD DE CONTROL:**

La Auditoría de FABA está aplicando una nueva modalidad de control que consiste en seleccionar al azar la facturación de 10 (diez) laboratorios cada 2 (dos) semanas, donde se verifica que el contenido de cada orden (documento físico) coincida con lo cargado en cada Transacción en la página de FABA aol, especialmente para los Convenios de IOMA y PAMI.

Luego de dicha Auditoría se notifica al profesional prestador solamente, si se encontraran inconsistencias, diferencias y/o errores persistentes.

Se recomienda leer las indicaciones de la Comisión de Auditoría que se encuentran en la página de FABA, con el fin de evitar irregularidades en las órdenes presentadas al cobro, dado que serán devueltas sin facturar. Recordamos a todos los Profesionales que al loguearse con su Usuario y Contraseña disponen de un botón (“AUDITORÍA – Recomendaciones”). Al cliquear en este botón podrán encontrar Recomendaciones y generalidades referidas a la COMISIÓN DE AUDITORÍA de FABA. Al ingresar a AOL (www.autorizaciones.faba.org.ar) también pueden encontrar el mismo documento.

RECORDAMOS QUE PARA LA ENTREGA DE SOBRES, ES OBLIGATORIO VERIFICAR QUE TODAS LAS ÓRDENES TENGAN: FIRMA Y SELLO DEL MÉDICO PRESCRIBIENTE – FIRMA DEL AFILIADO O FAMILIAR - CÓDIGO DEL BIOQUÍMICO - SELLO Y FIRMA DEL BIOQUÍMICO. NO SE FACTURARÁN DICHAS ÓRDENES, LAS QUE SERÁN DEVUELTAS Y NO PODRÁN SER REFACTURADAS.

–RECLAMOS Y/O COMENTARIOS POR CORREO ELECTRÓNICO:

Solicitamos que toda consulta, reclamo, sugerencia y/o comentario sea enviado por correo electrónico a ceabidos@gmail.com para realizar la correcta interpretación, verificación, seguimiento y resolución de cada tema. Comprendemos que tal vez resulte molesto escribir las distintas cuestiones pero consideramos que esta modalidad resulta beneficiosa para todos, en pro de la eficiente gestión.

–SUPERINTENDENCIA DE SERVICIOS DE SALUD (SSS):

Informamos que desde la Superintendencia de Servicios de Salud, nos han comunicado que desde el aislamiento preventivo social COVID-19, no se reciben nuevos trámites ni de inscripción ni de re-inscripción de profesionales o establecimientos personalmente.

Los mismos solamente se pueden ingresar por Trámites a Distancia:

<https://tramitesadistancia.gob.ar/> (se busca como inscripción de efectores médicos), y lo debe realizar el profesional ya que se debe tener clave fiscal Nivel 3 de AFIP para acceder al servicio.

• Para iniciar un reclamo y/o hacer todo tipo de consultas :

consultasyreclamos@sssalud.gob.ar

• Para consultar el estado de un reclamo:

beneficiarios@sssalud.gob.ar

• Para pedido de continuidad de reclamo:

continuidaddereclamos@sssalud.gob.ar

Es muy importante tener vigente el certificado de Inscripción de la Superintendencia de Servicios de Salud (SSS), éste vence cada 5 (cinco) años. Recuerde que dicho certificado es requerido por las auditorías de PAMI.

NOTA: puede solicitar al CEABI DII instructivo “cómo acceder al certificado SSS on line”

NÚMERO DE TRANSACCIÓN FABA AOL:

Se han recibido notificaciones de FABA indicando que algunos Laboratorios mandan órdenes de Convenios por Prestación sin el número de Transacción correspondiente. Como podrán comprender ésto demora el proceso de facturación con atrasos en los pagos.

RECORDAMOS LOS LINKS ALTERNATIVOS DE FABA

Sitio web FABA:

<http://www2.faba.org.ar>

<http://www2.fbpba.org.ar>

<http://190.221.162.154/faba>

Sitio web AOL:

<http://www2.aol.faba.org.ar>

<http://www2.aol.fbpba.org.ar>

<http://190.221.162.154/aol>

Sitio web CONSULTA AFILIADOS:

<http://www2.afiliados.aol.faba.org.ar>

<http://www2.afiliados.aol.fbpba.org.ar>

<http://www2.ioma.aol.faba.org.ar>

<http://www2.ioma.aol.fbpba.org.ar>

<http://190.221.162.154/afiliados>

Web service AOL (para sistemas de laboratorio):

<http://www2.faba.org.ar/fabawsaolv2/fabawsaolv2.wsdl>

<http://190.221.162.154/fabawsaolv2/fabawsaolv2.wsdl>

PACIENTES DE PAMI EN TRANSITO:

Cuando se presente algún beneficiario de PAMI con domicilio en Capital Federal o en el resto de las provincias argentinas (pacientes en tránsito), para poder ser atendido debe presentar la prescripción en la ORDEN DE PRESTACION ELECTRONICA (OPE) Formulario 156/26, con la firma del beneficiario o familiar.

ATENCION: no deben aceptarse Formularios 156/26 completados en forma manual.

Solamente serán válidas las OPE emitidas a nombre de CEABI D II - Centro de Especialistas en Análisis Biológicos Distrito II prestador 75664. Es decir, el profesional solo podrá atender a aquellos beneficiarios que posean una OPE generada a nombre del Distrito II y en forma electrónica.

INFORMACIÓN DE FUNDACIÓN BIOQUÍMICA ARGENTINA

- ✓ Recomendamos verificar fecha vencimiento o el plazo para el ingreso de resultados de las encuestas activas.
- ✓ Asimismo verificar en el panel de Gestión del PEEC los subprogramas habilitados.

Por consultas, dudas o sugerencias comunicarse a: entrada.peec@fba.org.ar

CRONOGRAMA ENCUESTAS PEEC

FEBRERO 2024

Fecha Tope:12/03/2024

> QUIMICA CLINICA	Nº 436
> HEMATOLOGIA	Nº 166
> ORINA	Nº 116
> MICOLOGIA	Nº 68
> HEMOSTASIA	Nº 78
> PROTEINAS SERICAS	Nº 48
> ANÁLISIS DE SEMEN	Nº 38
> GASES EN SANGRE	Nº 67
> ENDOCRINOLOGIA	Nº 89
> MARCADORES TUMORALES	Nº 88

MARZO 2024

Fecha Tope:10/04/2024

> QUIMICA CLINICA	Nº 437
> HEMATOLOGIA	Nº 167
> ORINA	Nº 117
> PARASITOLOGIA	Nº 161/162
> INSTRUMENTAL	Nº 88
> ETAPA PRE ANALÍTICA	Nº 23
> INMUNOLOGIA	Nº 54
> ENDOCRINOLOGIA	Nº 90
> MARCADORES TUMORALES	Nº 89

FACTURACIÓN: RESUMEN NOVEDADES MES DE FEBRERO DE 2024

CONVENIOS LOCALES CEABI DII:

Se recomienda Consultar instructivos en www.faba.org.ar / usuario +clave/
CEABI DII/Convenios locales

Ante cualquier inquietud no dude en comunicarse con Sector facturación del Distrito:

Vía mail a ceabidos@gmail.com o telefónicamente al 4253-7115



Recordamos que, a partir del 01/08/2023 IOMA y PAMI dejaron de considerar válidas las órdenes digitales, es decir: fotografías, capturas de pantalla o escaneos de órdenes físicas en papel enviadas por algún medio electrónico (Correo electrónico, WhatsApp).

BRISTOL MEDICINE SRL - INCREMENTO DE ARANCEL

Se acordó con Bristol Medicine para febrero /24 el 18% de aumento. Adicionalmente se acordó \$2.500.- de Arancel Complementario a cargo del afiliado y el APB según el plan correspondiente, puede estar a cargo de la Obra Social o del afiliado.

A partir del 01/03/24 el arancel complementario pasa a \$3.300.-

OSMECON LOMAS DE ZAMORA - INCREMENTO DE ARANCEL

Se pactó con Osmecon Lomas de Zamora un incremento de arancel del 36% para Enero/24 y 28% para febrero/24

OSMECON ALMIRANTE BROWN (SAMI SALUD) - INCREMENTO DE ARANCEL

Se acordó con Osmecon Almirante Brown (SAMI SALUD) un incremento de arancel de 28% para Enero/24 y un 29% para Febrero/24

Le recordamos que a partir de Enero /24 se incorporaron a SAMI SALUD los planes que antes eran exclusivos de la Clínica Espora: PLANES ESS1 - ESS2 - ESS3 - ESS4- ESS6- OSE1- OSE2. Los mismos se atienden del mismo modo que el resto de los planes ya convenidos.

OSMECON ESTEBAN ECHEVERRIA – INCREMENTO DE ARANCEL

Se acordó con Osmecon Esteban Echeverría un incremento de arancel del 36% para enero/24 y 25% para febrero/24

OSMEBA QUILMES - INCREMENTO DE ARANCEL

Se acordó con OSMEBA SALUD QUILMES el 100% de incremento a partir de Enero/24 y 26% para febrero/24.

FEMEBE FLORENCIO VARELA – INCREMENTO DE ARANCEL

Se recuerda que se acordaron los siguientes aumentos con Femebe Florencio Varela:

– Septiembre/23	7.18% //	Octubre/23	8.72% //	Noviembre/23	10.80% //
Diciembre/23	11.51% //	Enero /24	36.00%		

Se continúa reclamando el aumento para febrero/24

OME DE PAMI:

A) Recordamos que desde que se mitigó el ciberataque que afectó temporalmente el servicio de PAMI, la 25-OH-Vitamina D (código 2993) debe ser emitida en OME por el médico de cabecera sin excepciones. Por ello, si el análisis mencionado está pedido en orden manuscrita se debe indicar al paciente que solicite la respectiva OME a su médico.

B) La OME debe ser impresa por el médico solicitante, se ha enviado a cada laboratorio la siguiente nota para informar a los beneficiarios

**CONVENIOS FABA:**

Se recomienda Consultar instructivos de Convenios en www.faba.org.ar / usuario +clave/ NORMAS OBRAS SOCIALES

RESUMEN DE LAS COMUNICACIONES ENVIADAS:

En el siguiente link podrá acceder a la versión online (para una correcta visualización recomendamos utilizar navegador Chrome o Firefox). **Ver resumen de comunicados**

Recuerde que puede ver cada comunicado en el sitio web de FABA, en la sección de NOVEDADES.

SUBCOMISIÓN DE CURSOS Y DOCENCIA

COORDINADORES:

Dres. Adriana Maritato y Fernando Dellerba

Comunicamos los Cursos de PROECO de Fundación Bioquímica Argentina proyectados para el corriente año con el auspicio del Centro de Especialistas en Análisis Biológicos Distrito II. Recordamos que los CURSOS son totalmente gratuitos para los colegas asociados (activos y adherentes) a la Institución.

A LA BREVEDAD SE INFORMARÀ LA MODALIDAD PARA CURSOS DIRIGIDOS A PROFESIONALES QUE IMPLEMENTAREMOS EN EL CICLO 2024.

LA INSCRIPCION SE ABRIRÀ A PARTIR DE LA PRIMERA SEMANA DE ABRIL/24

ACTIVIDADES PROGRAMADAS CICLO 2024	
CURSOS PARA PROFESIONALES	
	<p>Jueves 25 abril y 16 de mayo de 18 a 22 hs.</p> <p>ACTUALIZACION: MICROBIOTA INTESTINAL. SINDROME DE SOBRECRECIMIENTO BACTERIANO DEL INTESTINO DELGADO (SIBO)</p> <p>Docente: Dra. María E. Lasta</p>
	<p>Jueves 27 de junio y 4 de julio de 18 a 22 hs</p> <p>ANÁLISIS DE SEMEN</p> <p>Docentes: Dra. Patricia Chenlo y Dra. Julia Irene Ariagno</p>
	<p>Jueves 12 de septiembre y 17 de octubre de 18 a 22 hs.</p> <p>LOS ANTIMICROBIANOS EN LAS INFECCIONES MÁS FRECUENTES. INFECCIÓN URINARIA E INFECCIONES DE PIEL Y PARTES BLANDAS.</p> <p>Dirección Dra. Ángela Famiglietti</p>





CURSO Nº 1

ACTUALIZACION: MICROBIOTA INTESTINAL. SINDROME DE SOBRECRECIMIENTO BACTERIANO DEL INTESTINO DELGADO (SIBO)

Clases: Jueves 25 de abril y 16 de mayo de 18 a 22 hs

Docente:

- **DRA. MARÍA ESTHER LASTA** Bioquímica, Inmunóloga Clínica. Asesora Científica de la Asociación Celiaca Argentina. Cátedra Libre de Soberanía Alimentaria – Carrera de Nutrición -Facultad de Medicina de la Universidad Nacional de Buenos Aires. UBA. Maestría en Genética, Derechos Humanos y Sociedad. Universidad de Tres de Febrero.

Introducción:

Es un Síndrome de proliferación patológica de bacterias tipo colónica, en el Intestino delgado. No hay una etiología subyacente única, la misma es compleja y está asociada, con desordenes de mecanismos de protección antibacteriana como aclorhidria, insuficiencia pancreática exocrina y síndromes de inmunodeficiencia.

El SIBO se caracteriza fisiológicamente por una alteración del jugo gástrico, de la integridad de la mucosa y de la motilidad intestinal. La prevalencia del SIBO oscila entre 2 al 15,6 % en individuos sanos.

El diagnóstico se realiza mediante la cuantificación de bacterias con un aspirado de Intestino Delgado o indirectamente mediante la medición del hidrógeno espirado. Si el SIBO no se trata a tiempo, es posible que los pacientes presenten deficiencia de tiamina y nicotinamida, malabsorción de grasas y vitaminas liposolubles (A, D y E).

Además, es común el déficit de vitamina B12 con la consecuente anemia. Por su parte, la malabsorción de carbohidratos, proteínas y aminoácidos conduce a la pérdida de peso, y a veces presentan manifestaciones de hipoproteinemia franca (retención de líquido con hinchazón de tobillos y piernas).

Entre las bacterias que se ubican en el intestino, están las *Anaerobias* como *Bacteroides*, *Porphyromonas*, *Bifidobacterias*, *Lactobacillus* y *Clostridium*. Generalmente las bacterias contaminantes en SIBO, incluyen *Streptococcus sp*, *Escherichia sp*, *Staphylococcus* y *Klebsiella*.

Modalidad Presencial

Carga Horaria: 10 hs Presenciales



CURSO Nº 2

ANÁLISIS DE SEMEN

Clases: Jueves 27 de junio y 4 de julio de 18 a 22 hs

Objetivos: Brindar conceptos teóricos y herramientas prácticas para el estudio del semen humano e interpretación de los resultados obtenidos.

Docentes :

- **PATRICIA CHENLO.** Bioquímica (UBA). Especialista en Bioquímica Clínica, área Citología (UBA). Especialista en Andrología (SAA). Docente de la Facultad de Farmacia y Bioquímica (UBA). Coordinadora del Subprograma Análisis de Semen del Programa de Evaluación Externa de Calidad de la Fundación Bioquímica Argentina
- **JULIA IRENE ARIAGNO.** Bioquímica (UBA). Especialista en Bioquímica Clínica, área Citología (UBA). Especialista en Bioquímica Clínica, área Gestión de la calidad y auditoría bioquímica (UBA). Especialista en Andrología (SAA). Docente de la Facultad de Farmacia y Bioquímica (UBA). Coordinadora del Subprograma Análisis de Semen del Programa de Evaluación Externa de Calidad de la Fundación Bioquímica Argentina

Temario :

Anatomía y fisiopatología del aparato reproductor masculino.
Criterios de evaluación del semen humano.
Guías internacionales.
Evaluación macroscópica y microscópica de las características seminales.
Movilidad espermática (subjética y objetiva)
Concentración de elementos formes del semen: espermatozoides y células no espermáticas
Morfología espermática.
Control de calidad.
Evaluación Externa de la Calidad. PEEC

Modalidad Presencial

Carga Horaria: 10 hs. Presenciales.

Evaluación Final: optativa o la modalidad que prefiera.

CURSO Nº 3

LOS ANTIMICROBIANOS EN LAS INFECCIONES MÁS FRECUENTES. INFECCIÓN URINARIA E INFECCIONES DE PIEL Y PARTES BLANDAS.

Curso organizado conjuntamente con la Secretaría de Graduados de la Facultad de Farmacia y Bioquímica de la UBA

Clases: Jueves 12 de septiembre y 17 de octubre de 18 a 22 hs

Modalidad Mixta:

Comprende clases virtuales en la plataforma de PROECO y clases presenciales

La actividad virtual es asincrónica, son clases grabadas que el participante puede escuchar en el momento que lo desea, a partir de los primeros días de septiembre.

Consta de 2 videos a los que se le asignan 2:30 hs a cada uno.

DIRECCIÓN

- **DRA. ÁNGELA MARÍA ROSA FAMIGLIETTI**, Prof. Titular, Microbiología Clínica; FFyB-UBA. Directora de la Carrera de Especialización en Bioq. Clínica, Área Bacteriología Clínica; FFyB-UBA. Jefa del Departamento de Bioquímica Clínica, Htal. de Clínicas, José de San Martín-UBA

TEMARIO PRESENCIAL

Docente:

- **DRA. MARCELA NASTRO**, JTP, cátedra de Microbiología Clínica, FFyB-UBA. Bioquímica de planta Laboratorio de Bacteriología Clínica, Hospital de Clínicas-UBA.

INFECCION URINARIA COMPLICADA Y NO COMPLICADA.

Etiologías.

Enterobacterias: resistencias naturales y adquiridas.

Caracterización fenotípica de las BLEE, AmpCp y carbapenemasas.

Mecanismos de resistencias más frecuentes en nuestro medio.

Impacto clínico en el tratamiento.

Rol del laboratorio en su detección.

Interpretación del antibiograma y criterio de informe.

Taller de Discusión de diferentes situaciones clínicas con imágenes en Power Point

TEMARIO VIRTUAL

VIDEO 1.- INFECCIÓN URINARIA (continuación)

Docente:

- **DR. CARLOS HERNÁN RODRÍGUEZ**, JTP cátedra de Microbiología Clínica, FFyB-UBA. Coordinador Asistencial del laboratorio de Bacteriología Clínica, Hospital de Clínicas-UBA. A cargo del Sector Antimicrobianos y Monitoreo Terapéutico

Etiologías.

Streptococcus beta-hemolíticos: Epidemiología de la resistencia.

Resistencia a macrólidos.

Enterococcus spp: resistencias naturales y adquiridas.



Alto nivel de resistencia a los aminoglucósidos.
Detección de resistencia a ampicilina y vancomicina.
Enterococos vancomicino-resistentes (EVR).
Interpretación del antibiograma y criterio de informe.
Otros antibióticos para la Infección Urinaria: Fosfomicina y colistina.
Mecanismos de resistencia y su detección.
Usos y limitaciones.

VIDEO 2.- INFECCIONES DE PIEL Y PARTES BLANDAS.

Docente:

- **DRA. ÁNGELA FAMIGLIETTI**, Prof. Titular, Microbiología Clínica; FFyB-UBA

Etiologías.

Streptococcus beta-hemolíticos: Epidemiología de la resistencia.

Resistencia a macrólidos.

Criterio de ensayo e interpretación del antibiograma.

Staphylococcus aureus: Detección de la resistencia a los beta-lactámicos (oxacilina, ceftarolina) y macrólidos.

SAMR-AC, Tratamientos empíricos: Cefalosporinas vs No beta-lactámicos.

Sensibilidad intermedia (VISA), heteroresistencia (hVISA) y resistencia a vancomicina (VRSA), detección e impacto clínico.

Interpretación del antibiograma y criterio de informe.

Características de las lesiones de piel y partes blandas

Modalidad Presencial y virtual

Carga horaria Total: 15 hs. (Presencial: 10 hs y Virtual: 5 hs)

Evaluación Final: optativa

BIBLIOTECA VIRTUAL:

El material audiovisual de los cursos dictados durante los años
2016/ 2017 / 2018 / 2019 /2022 y 2023

Están disponibles en forma gratuita para todos los profesionales Asociados al CEABI DII.

Si Ud. desea recibir una copia, por favor enviar solicitud por correo electrónico a
cursoceabi2@gmail.com

2016-CURSO Nº 1: HEMATOLOGÍA: DIAGNÓSTICO DE ANEMIAS EN EL LABORATORIO DE ANÁLISIS CLÍNICOS Dirección: Dra. Nilda Fink. Prof. Consulto Área Bioquímica Clínica-Fac.Cs.Ex.-UNLP. Docentes: Bioquímicos del Área Bioq. Clínica-Fac.Cs.Ex.-UNLP.



2016-CURSO Nº 2: CÁNCER DE PRÓSTATA : Curso organizado conjuntamente con la Secretaría de Graduados de la Facultad de Farmacia y Bioquímica de la UBA, con puntaje para la carrera del Doctorado Docentes: Dra. Halina Grosman: Bioquímica. Docente de Bioq. Clínica I, Dpto. de Bioq. Clínica. FFyB-UBA. Dr. Miguel López: Jefe Sección Ecografía, Servicio. Urología del Htal. de Clínicas. FFy B-UBA.

2016- CURSO Nº 3: FISIOPATOLOGÍA DEL TRACTO URINARIO: ESTUDIO CITOLÓGICO URINARIO Curso organizado conjuntamente con la Secretaría de Graduados de la Facultad de Farmacia y Bioquímica de la UBA, con puntaje para la carrera del Doctorado Docentes: Prof. Dr. Luis Alberto Palaoro, Especialista en Citología. Director del Curso de Especialización en Citología. Htal. de Clínicas. Dra. Margarita Angerosa, Especialista en Bioquímica Clínica, a cargo de la Sección Química Nefrológica del Dpto. de Bioquímica Clínica. FFyB-UBA.

2017- CURSO Nº 1: URGENCIAS EN EL LABORATORIO Curso organizado conjuntamente con la Secretaría de Graduados de la Facultad de Farmacia y Bioquímica de la UBA, con puntaje para la carrera del Doctorado .Director: Dr. Alberto Villagra
Docentes: Dr. Alberto Villagra, Bioquímico. Laboratorio de Terapia Intensiva y Urgencias, Htal.de Clínicas “José de San Martín”. Dra. Estela Meyer, Coordinadora docente Cátedra de Análisis Clínicos. FFyB-UBA.

2017-CURSO Nº 2: ACTUALIZACIONES EN HEMOSTASIA Docentes: Dra. Lucía Kordich, Laboratorio de Hemostasia y Trombosis, Dpto. Química Biológica, FCsEx y Nat UBA. Dra. Cristina Duboscq, Scio. Hematología y Hemoterapia, Htal. Británico.

2017-CURSO Nº 3: CORRELACIÓN ENTRE CITOLOGÍA URINARIA EN FRESCO Y COLOREADA: SU IMPORTANCIA EN EL DIAGNÓSTICO DE PATOLOGÍAS BENIGNAS Y MALIGNAS DEL TRACTO URINARIO INFERIOR Curso organizado conjuntamente con la Secretaría de Graduados de la Facultad de Farmacia y Bioquímica de la UBA, con puntaje para la carrera del Doctorado .Docentes: Prof. Dr. Luis Alberto Palaoro, Especialista en Citología. Director del Curso de Especialización en Citología. Dra. Adriana Esther Rocher Htal. de Clínicas, Citología-UBA

2018-CURSO Nº 1 CONTROL DE CALIDAD DE PRUEBAS CUALITATIVAS, organizado por PROECO de FBA, a cargo de la Dra. Jorgelina Aberer.

2018-CURSO Nº 2 AVANCES EN LA FISIOLOGÍA DE LA FUNCIÓN OVÁRICA Y TESTICULAR, organizado por PROECO de FBA, a cargo del Dr. Daniel R. Aquilano

2018- CURSO Nº 3 GENÉTICA MOLECULAR APLICADA AL DIAGNÓSTICO DE ENFERMEDADES HEREDITARIAS, organizado por PROECO de FBA, a cargo de la Dra. Carina Rivolta

2018- CURSO Nº 4 ENFERMEDAD CELIACA organizado por CEABI DII, a cargo del Dr. Néstor Litwin

2018- CURSO Nº 5 BROTE DE LINFOGRANULOMA VENÉREO EN BUENOS AIRES a cargo del Dr. Marcelo Rodríguez Fermepin



2019- CURSO Nº 2 ERRORES CONGÉNITOS a cargo del Dr. Gustavo Borrajo

2019-CURSO Nº 3 ALERGIAS ALIMENTARIAS a cargo del Dr. Guillermo Docena

2019-CURSO Nº 4 HEMATOLOGÍA: INTRODUCCIÓN AL ESTUDIO DE LAS LEUCEMIAS AGUDAS Y CRÓNICAS dirección a cargo Dra. Nilda Fink

2019-CURSO Nº 5 DIAGNÓSTICO REFERENCIAL DE LA TOXOPLASMOSIS EN GRUPOS SUSCEPTIBLES a cargo Dra. Bibiana A. Ledesma

2022- CURSO Nº 1 -EL INTESTINO DEL TERCER MUNDO. ROL DEL BIOQUÍMICO DEL SIGLO XXI EN LA SALUD SOCIO AMBIENTAL. A cargo de los Dres. María E. Lasta y Horacio A. Micucci

2022- CURSO Nº 2 - ANÁLISIS COPROPARASITOLÓGICO. LAS HECES Y EL COVID 19. A cargo de las Dras. Nilda Radman y María I. Gamboa

2022- 27 mayo - WEBINARIO “AYUNO VS NO AYUNO, CAMBIO DE PARADIGMA” A cargo Dra. Gabriela Berg (PPT solamente)

2022- CURSO Nº 3 - HEMATOLOGÍA - PLASMA RICO EN PLAQUETAS: ACTUALIZACIÓN DESDE EL PUNTO DE VISTA CIENTÍFICO Y LEGAL A cargo Dra. Mariana M. González

2022-CURSO Nº 4 RECONOCIMIENTO MICROSCÓPICO DE ELEMENTOS FÚNGICOS DE IMPORTANCIA DIAGNÓSTICA. A cargo de Dr. Amadeo J. Bava

2023-CURSO Nº 1 EL LABORATORIO EN LA INSULINO RESISTENCIA (RI) Y EL RIESGO CARDIOVASCULAR (CV) A cargo de la Dra. Gabriela Berg y Dr. Esteban Martín Repetto.

2023- CURSO 2 Y 3 HEMATOLOGÍA: INTRODUCCIÓN AL ESTUDIO DE LAS LEUCEMIAS AGUDAS Y CRÓNICAS. Dr. Luis Pistaccio y Dra. Mariana M. González

CUMPLEAÑOS MES DE MARZO



LIAUDAT CAROLINA E	2
MENENDEZ, MARIA	3
GARCIA STELA MARIS	4
MADAMA ANA MARIA	4
ARRARAS ANTONIO LUCAS	5
JOANNAS, JORGE	5
GAMBETTA, ALICIA	6
ORUE GONZALEZ LETICIA RAQUEL	6
MINNOCK, ANA	7
DINARDO FISCHER VERÓNICA A.	8
FREGA, GABRIELA	9
MEZA LEIZ, OSVALDO	9
WROBEL LAURA	10
MORALES, AMELIA	13
CATZ NORA RUTH	14
CECCHINI LAURA ESTEFANIA	15
D'ATRI ADRIANA V.	16
RIBALTOVSKI, MIRTA	17
CORDERO ANGELES	18
ALONSO ADRIANA	20
GENSHEIMER MIRIAM	22
LITRENTA, MARIA JOSE	25
ROSSI, GUILLERMO (H)	25
FARIAS CELESTE Y.	26
GRIGUELO BERUTTI FLAVIA F.	28
DUVILLE, JORGE	29
PAZO SUSANA	29
CHIESA, PABLO	30
FERNANDEZ LUCIANA	30
MONES SIAS MARINA C.	30
ELEMBERG, HERNAN A.	31

BENEFICIOS PARA SOCIOS:

NANIRMA S.A:

La empresa Nanirma SA ofrece amplia variedad de artículos de librería a nuestros asociados, por ejemplo algunas de sus ofertas son las resmas:

- Tempo A4 de 75 gr
- Autor A4 de 75 gr
- Autor A4 de 80 gr
- Autor A5 de 75 gr
- Boreal A4 de 75 gr
- Boreal A4 de 80 gr
- Boreal Oficio 80 gr

Consultas: info@nanirma.com.ar - Phone : 15-6302-8502

BENEFICIOS FABA – FEMEBA

El CEABI DII ha gestionado ante FABA el pedido para cada profesional asociado a la Institución la tarjeta de la Comunidad FEMEBA que se envió junto a los sobres del mes de febrero/17. Todos los beneficios y descuentos vigentes estarán publicados en el sitio web de FABA: www.faba.org.ar en la sección BENEFICIOS FABA - FEMEBA. Puede utilizar el buscador para filtrar por RUBROS y/o LOCALIDAD. En forma permanente se irán sumando a la lista nuevos beneficios y comercios adheridos.





**REALIZACION
REALIZACION
REALIZACION
AUDIOVISUAL
AUDIOVISUAL
AUDIOVISUAL**

Male Valdata - Técnica en Audiovisión

**CONTENIDO PARA REDES Y SITIO WEB
FILMACION DE CURSOS ONLINE
VIDEOS INSTITUCIONALES
COBERTURA DE EVENTOS
FILMACION EN FULL HD Y 4K**

 **15 6662-5555** **maleevaldata@gmail.com**

ARANCELES PREFERENCIALES PARA SOCIOS DEL CEABI

www.facebook.com/malevaldatafilms
www.instagram.com/malevaldatafilms
www.vimeo.com/malevaldata
www.behance.net/MaleValdata

Etiquetame

Diseño integral personalizado
para empresas y eventos.

Imagen Corporativa

Logo
Papel Carta / Oficio
Carpetas
Sobres
Tarjetas personales
Banners

Eventos

Invitaciones
Candy Bar
Decoración
Regalos

Contacto

 etiquetame_019

 Etiquetame

 11 -2336-0727

Descuento socios CEABI DII

SERVICIO TÉCNICO PARA EL LABORATORIO:

DE ANTONI CLAUDIO ALEJANDRO CUIT 20-26273906-7-

Espectrofotómetros y fotómetros de llama- Micropipetas- Agitadores- Fuente de electroforesis
-Microscopios-Centrifugas y micro-centrifugas-Estufas de esterilización y cultivo-Destiladores-
Baños termostáticos

Catamarca 396 Quilmes Oeste.
Tel: 4257-8613 // 15-3010-7062.



Seguinos en 

MATAFUEGOS
PREVENIR

**ELEMENTOS DE SEGURIDAD
SEGURIDAD INDUSTRIAL
VENTA Y RECARGA DE MATAFUEGOS**

VEHICULOS - CASAS - CONSORCIOS - COMERCIOS - INDUSTRIAS

EVA PERON (EX PASCO) 1196 - TEMPERLEY
Tel: 4243-4842 Cel: 15-6411-2106
matafuegosprevenir@gmail.com

ATENCIÓN:

La contratación y/o utilización de los beneficios detallados son de carácter particular de cada profesional asociado. El CEABI DII se desliga de toda responsabilidad por problemas y/o incumplimiento por parte del que ofrece la prestación o servicio.

CLASIFICADOS:

❑ VENTA LABORATORIO:

Vendo Laboratorio de Análisis Clínicos en Monte Grande. Acreditado y con más de 30 años de trayectoria. Consultas al 11-5729-2280.

Fecha de Publicación: agosto 2023

❑ ROBO APARATOS DE LABORATORIO:

Informamos para su conocimiento, que la Dra. Roa Mariela, ha sufrido un robo en su laboratorio de la localidad de José Mármol, en el cual le han sustraído lo siguiente:

- Microscopio Primo Star Zeiss Serie 07745
- Coagulómetro Donelab DL 602 Serie 220314.

Fecha de Publicación: marzo 2023

❑ VENTA FONDO DE COMERCIO DE LABORATORIO:

Vendo fondo de comercio de laboratorio, por jubilación, 43 años de antigüedad, PEEC al día, ACREDITACION PAL vigente.

TOTALMENTE AUTOMATIZADO. SISMEX XN 550, CM 200 CON LECTOR DE CÓDIGO DE BARRAS, LOS DOS CON INTERFASE. MICROSCOPIO ZEISS PRIMO START, ION SELECTIVO, COAGULOMETRO, IMPRESORA DE ETIQUETAS CODIGO DE BARRA, etc...

El inmueble se alquila. DISTRITO II : localidad Glew partido de Almirante Brown .

Contacto: gnavarroponce@gmail.com.

CEL: 2224495703 T.E.LINEA: 02224-421216

Fecha de publicación: enero 2023

❑ COMPRA-VENTA DE EQUIPOS:

- Venta de equipos:



Para consultas comunicarse al 11 2271-3696 (Stella)

Fecha de publicación: octubre 2023

- Vendo por recambio tecnológico MELET MS4e CONTADOR HEMATOLOGICO, UNICA MANO, excelente estado. Comunicarse al 4243-2115 Dra. Clemecon Laura

Fecha de publicación: octubre 2022

- Vendo por recambio tecnológico Contador Hematológico Cell Dyn 1700. Muy buen estado, en uso diario actualmente. Fotos y video de funcionamiento a disposición. Consultas al Whatsapp 11-5466-5021. Dr. Pablo Chiesa

Fecha de publicación: octubre 2022

□ **BOLSA DE TRABAJO:**

Recordamos que el DISTRITO II dispone de un banco de datos de personal ofrecido para diferentes tareas del laboratorio. Consultar.

El Centro de Especialistas en Análisis Biológicos Distrito II informa a sus asociados que la Comisión de Residentes Bioquímicos (Co.Re.Bio) ofrece su página www.corebio.org.ar para publicar ofertas laborales, donde asimismo los profesionales en busca de trabajo obtienen los datos para comunicarse con los centros que hicieron la publicación. Co.Re.Bio nuclea Residentes de Capital, Provincia de Buenos Aires e interior del país, por lo tanto resulta ser una buena forma de difusión de ofertas laborales.

¿Cómo cargar una nueva Oferta Laboral en 4 simples pasos?

- 1) Generar un Usuario en "Ingresar">>"¿No tiene una cuenta?" (o entrando al link: <http://corebio.org.ar/Joomla/index.php/administrar?view=registration>)
- 2) Ingresar con el Usuario y contraseña elegidos.
- 3) Seleccionar la pestaña "Cartelera">>"Ofertas Laborales" (o en el link: <http://corebio.org.ar/Joomla/index.php/cartelera/ofertas-laborales-ii>) y clicar en el símbolo + (añadir).
- 4) Completar el formulario.

Estimado COLEGA:

En este espacio puede publicar su Aviso Clasificado en forma gratuita y por el tiempo que considere necesario.

Enviar correo a ceabidos@gmail.com / Clasificados NOTI II.

CAMPAÑAS

CEABI DII
Adhiere a la campaña



CONTRA LOS MOSQUITOS
TODOS TENEMOS QUE HACER ALGO

**¿SABÍAS QUE EL MOSQUITO
TRANSMISOR DE
ZIKA, DENGUE Y CHIKUNGUNYA
PUEDE HABER PUESTO HUEVOS EN TU CASA?**

Por eso, lo mejor que podés hacer para cuidarte y cuidar a tu familia, es **eliminar los criaderos de mosquitos. Es bien simple.**

Seguí estos **consejos** para eliminar los huevos de mosquito



Vaciá, cepillá y da vuelta objetos que acumulen agua y tirá los que no uses.



Cambiá seguido el agua de floreros y bebederos.



Vaciá el agua acumulada en cubiertas.



Tapá tanques de agua o poneles mosquitero.



Liberá canaletas de hojas y tierra, y cepillá los bordes.



Limpiá y cepillá rejillas de desagües.

Y si vos o alguien de tu familia sienten náuseas o vómitos, mareos, dolores de cabeza y musculares, fiebre o sarpullidos, **CONSULTÁ A TU MÉDICO O DIRIGITE AL CENTRO DE SALUD MÁS CERCANO.**



☎ 0800-222-1002
👉 salud.gob.ar

Ministerio de Salud

Presidencia de la Nación

DENGUE | Algoritmo de diagnóstico y notificación de dengue a través del SNVS^{2.0}

Deberá notificarse un caso de Dengue Sospechoso en el SNVS^{2.0} -en forma inmediata-, toda vez que un laboratorio obtenga o reciba una muestra para el estudio de infección por virus dengue. Si el laboratorio notificador no realizara el estudio, deberá derivarla al referente provincial a través del SNVS^{2.0}.

CRITERIOS DE SELECCIÓN DE MÉTODO DE DIAGNÓSTICO

Si la muestra es obtenida entre los 0 a 3 DÍAS de evolución desde el inicio de la fiebre estudiar por métodos directos (NS1, PCR, Aislamiento viral).

Si la muestra es obtenida entre los 4 a 6 DÍAS de evolución desde el inicio de la fiebre combinar un método indirecto (IgM) y al menos uno directo (NS1, PCR, Aislamiento viral).

Si la muestra es obtenida con 7 o MAS DIAS de evolución desde el inicio de la fiebre estudiar por métodos indirectos (IgM, Neutralización con Panel de Flavivirus).

MÉTODO DE DIAGNÓSTICO E INTERPRETACIÓN DE RESULTADO (IR)

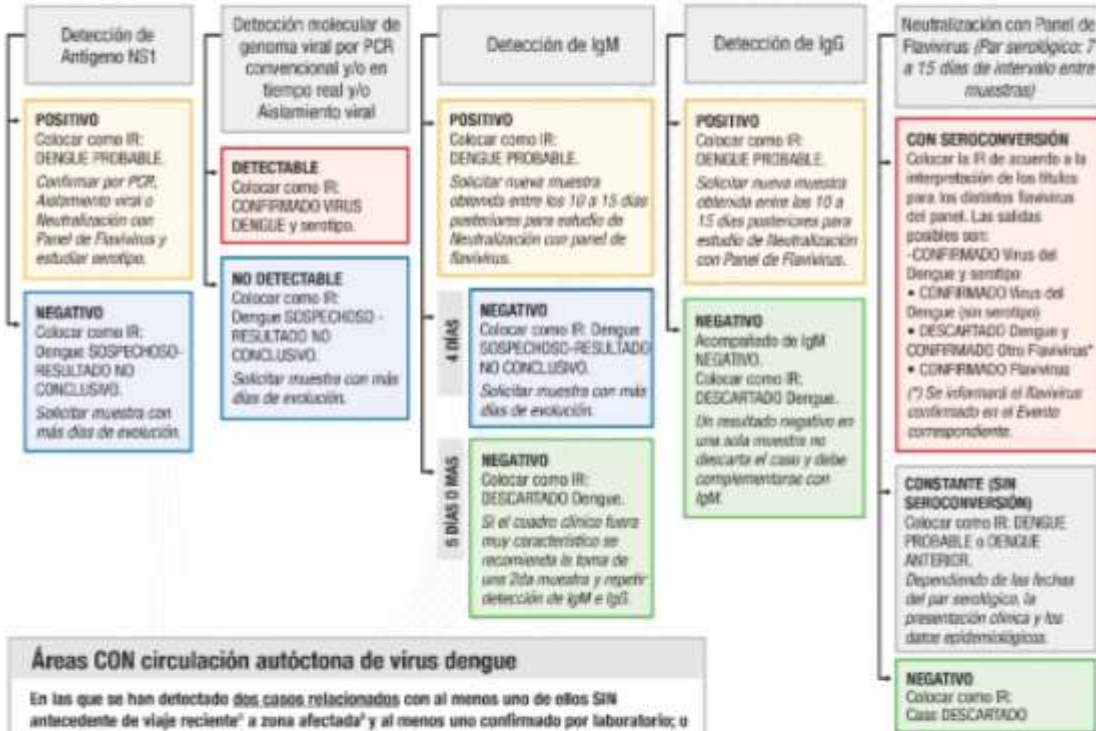

Áreas CON circulación autóctona de virus dengue

En las que se han detectado dos casos relacionados con al menos uno de ellos SIN antecedente de viaje reciente^(a) a zona afectada^(b) y al menos uno confirmado por laboratorio; o un caso confirmado por laboratorio sin antecedente de viaje en el que la Dirección de Epidemiología provincial pueda certificar el carácter de autóctono.
En este escenario NO es necesario estudiar por laboratorio a todos los casos sospechosos autóctonos sino sólo a un número limitado, para la vigilancia de la posible introducción de nuevos serotipos y el monitoreo del brote.

Áreas SIN circulación autóctona de virus dengue

En este escenario TODO CASO SOSPECHOSO DEBE SER ESTUDIADO POR LABORATORIO y se debe procurar concluir el diagnóstico hasta confirmar o descartar la infección.

En cualquier escenario epidemiológico TODO CASO SOSPECHOSO FALLECIDO o que presente criterios de DENGUE GRAVE o una clínica atípica debe ser estudiado por laboratorio.

(a) Se considera reciente haber estado dentro de los 15 días previos al inicio de los síntomas en zona afectada.
(b) Se considera zona afectada aquella que presente circulación de virus dengue comprobada.

EFEMERIDES

4 DE MARZO DÍA INTERNACIONAL DE LA OBESIDAD:



El Día Mundial de la Obesidad es una jornada de acción unificada que reclama una respuesta cohesionada e intersectorial a la crisis de la obesidad. Se celebra el 4 de marzo y está convocado por la Federación Mundial de la Obesidad en colaboración con sus miembros mundiales. Cientos de personas, organizaciones y alianzas contribuyen al Día Mundial de la Obesidad cada año, involucrando a cientos de miles de personas

8 DE MARZO - DÍA INTERNACIONAL DE LA MUJER:

El lema 2024 del Día Internacional de las Mujeres es “Financiar los derechos de las mujeres: acelerar la igualdad”. #DíaDeLasMujeres #Financiemoslaligualdad #8M



21 DE MARZO DÍA MUNDIAL DEL SÍNDROME DE DOWN:

El "**Día Mundial del Síndrome de Down**", conmemorado el 21 de marzo desde 2012 por la Asamblea General de Naciones Unidas, tiene como propósito central resaltar la importancia de garantizar los derechos humanos y libertades fundamentales de las personas que presentan este síndrome. Este día simbólico fue elegido porque la fecha, 21-3 (mes 3, día 21), evoca la trisomía 21 o la triplicación del cromosoma 21, que da origen al denominado "Síndrome de Down".



La celebración busca promover la conciencia social, especialmente en relación con los niños, niñas y adolescentes que viven con esta condición. Se enfatiza la necesidad de crear condiciones propicias para su desarrollo integral, asegurando un óptimo nivel de autonomía, independencia individual y la capacidad de tomar decisiones personales a lo largo de sus vidas.

Uno de los pilares destacados es el acceso a la salud y la educación inclusivas y de calidad para las personas con síndrome de Down. Esto se considera fundamental para asegurar el pleno ejercicio de sus derechos y la consecución de los objetivos de desarrollo internacionalmente acordados. La participación de toda la comunidad, incluyendo educadores, profesionales de la salud, medios de comunicación y la sociedad en general, se presenta como clave para lograr estos objetivos.

El llamado a la reflexión y concientización durante este día se dirige especialmente a las familias, equipos docentes y la sociedad en su conjunto. Se busca crear un ambiente que fomente la igualdad de oportunidades para que niños, niñas y adolescentes con síndrome de Down puedan desenvolverse plenamente a lo largo de sus vidas.

En este contexto, se destaca la relevancia de reconocer y agradecer la contribución de las personas con síndrome de Down a la diversidad de la sociedad. Se enfatiza la importancia de celebrar esta diversidad con respeto, tolerancia, aceptación y amor al prójimo, subrayando cómo estas acciones colectivas contribuyen a mejorar la calidad de vida de las personas con síndrome de Down y de sus familias.

Según el Registro Nacional de Anomalías Congénitas (RENAC), nacen cada año en la Argentina unos 1.200 niños con síndrome de Down, que surge a partir de una prevalencia de 17,26 por cada 10.000 nacimientos, lo que representaría una población aproximada de 70 mil individuos en todo el territorio.

Desde el Ministerio de Educación, Cultura, Ciencia y Tecnología, se asume un compromiso ético de fortalecer el derecho fundamental a la educación inclusiva y de calidad para todos los estudiantes del país. Esto se refleja en acciones diarias, como el desarrollo de marcos normativos e instancias de formación docente, con el objetivo de garantizar este derecho y construir una sociedad más justa, inclusiva y equitativa.

24 DE MARZO DÍA MUNDIAL DE LA TUBERCULOSIS:

El 24 de marzo de cada año se celebra el Día Mundial de la Tuberculosis para concienciar sobre las terribles consecuencias sociales, económicas y para la salud de la tuberculosis (TB) y acelerar los esfuerzos por poner fin a la epidemia mundial de esta enfermedad.

En esta fecha se conmemora el día de 1882 en el que el Dr. Robert Koch anunció que había descubierto la bacteria que provoca la TB, lo que permitió diagnosticar y curar la enfermedad.



26 DE MARZO DÍA MUNDIAL DE LA PREVENCIÓN DEL CÁNCER DE CUELLO UTERINO

El 26 marzo de cada año se conmemora el Día Mundial de la prevención del cáncer de cuello uterino a modo de establecer acciones de concientización e información sobre la importancia de efectuarse controles ginecológicos de manera periódica para evitar todo tipo de enfermedades en esta zona del cuerpo femenino.

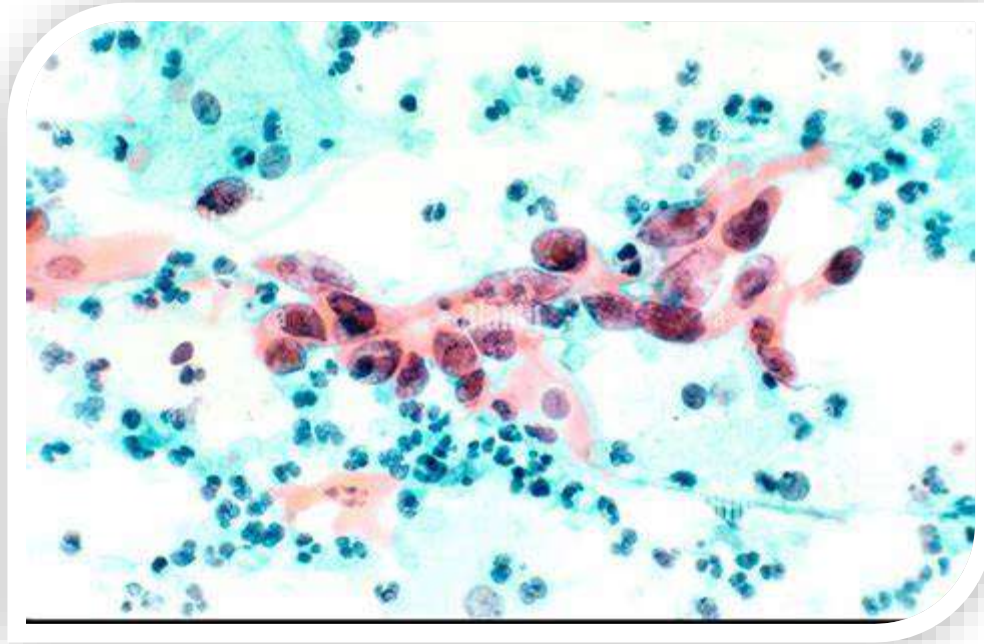

El cáncer de cuello uterino es el cuarto más común entre las mujeres de todo el mundo. Si no se adoptan medidas preventivas y su detección temprana, se prevé que, entre 2018 y 2030, la cifra anual de nuevos casos aumentará de 570 mil a 700 mil. En tanto, advierten los especialistas, las muertes anuales por este tipo de cáncer podrían pasar de 311 mil a 400 mil en todo el mundo. La estrategia de la Organización Mundial de la Salud (OMS) se basa en tres pilares fundamentales: la vacunación, la detección y el tratamiento. La aplicación con éxito de estas medidas podría llevar a una reducción de más del 40% de los nuevos casos de la enfermedad y evitar 5 millones de muertes relacionadas con ella para el 2050.

Actualmente, 194 países están comprometidos a darle batalla a esta enfermedad, como resultado de una resolución de la Asamblea Mundial de la Salud, cuyos objetivos para 2030 son:

- Que el 90% de las jóvenes menores de 15 años esté vacunado contra el Virus del Papiloma Humano (HPV).
- Que el 70% de las mujeres sea examinado antes de los 35 años, mediante una prueba de alta precisión.
- Que el 90% de las mujeres diagnosticadas con cáncer de cuello uterino reciba el tratamiento adecuado (90% con lesiones precancerosas y 90% con cáncer invasivo).

“La eliminación de un cáncer habría parecido un sueño imposible hace un tiempo, pero ahora disponemos de herramientas a costo eficaces y basadas en datos científicos que pueden hacerlo realidad”, dijo el director general de la OMS, Tedros Adhanom Ghebreyesus. “No obstante, solo podremos eliminar el cáncer del cuello uterino como problema de salud pública si aunamos el poder de las herramientas que tenemos con la determinación implacable de ampliar su uso a nivel mundial”, añadió.

Alrededor de 2300 mujeres mueren al año en la Argentina debido al Virus del Papiloma Humano. Los VPH son virus de transmisión sexual muy comunes en todo el mundo. Existen más de 200 tipos diferentes, algunos de los cuales se sabe que causan ciertos cánceres.

Los mismos tienen dos proteínas conocidas como E6 y E7, las cuales desactivan a algunos genes supresores de tumores, como el p53 y el Rb. Esto podría permitir que las células que recubren el cuello uterino crezcan demasiado y desarrollen cambios en genes adicionales, lo que en algunos casos puede provocar cáncer.

Pero el HPV no es la única causa de esta enfermedad. De hecho, la mayoría de las mujeres con el virus del papiloma humano no desarrolla cáncer. Otros factores de riesgo son el tabaquismo y la infección por HIV.

31 DE MARZO DIA INTERNACIONAL CONTRA CANCER DE COLON

El cáncer de colon es un problema de salud a nivel mundial. El 90% de los casos se presenta en mayores de 50 años.

Este tipo de cáncer es el tercero en incidencia, luego del cáncer de mama y próstata; y el segundo de mayor mortalidad, luego del cáncer de pulmón.

El 75% de los casos de cáncer colon rectal (CCR) son esporádicos a partir de pólipos adenomatosos, un 20 a 25% por predisposición familiar y el 5% restante son de origen hereditario.



Es importante saber que:

- Aumentan su incidencia el elevado consumo de carnes rojas, de grasas saturadas, consumo de tabaco y alcohol, obesidad y sedentarismo.
- Disminuyen la incidencia el consumo de antioxidantes, frutas y vegetales, una dieta rica en calcio y fibras.

¿Cuáles son sus síntomas?

Suelen presentarse tardíamente en el curso de la enfermedad y pueden agruparse según la localización del tumor.

- Colon derecho: anemia, dolor abdominal y obstrucción.
- Colon izquierdo: dolor abdominal, obstrucción y cambio del hábito intestinal.



– Recto: cambios en el calibre de las heces, dolor tardío postdefecatorio y tenesmo.

Los grupos de riesgo:

El grupo de riesgo promedio, que comprende entre un 70 y 80%, son personas que tienen a partir de 50 años sin factores de riesgo.

Ahora bien, las siguientes personas conforman un grupo con riesgo aumentado:

Antecedentes familiares de cáncer colon rectal (CCR) o adenomas en familiares de primero, segundo y tercer grado.

Antecedente personales de adenomas.

Antecedentes familiares de Poliposis Adenomatosa Familiar (PAF), Síndrome de Lynch (Cáncer colorrectal hereditario no asociado a poliposis) y enfermedad inflamatoria intestinal (Enfermedad de Crohn y colitis ulcerosa).

¿Cómo puede detectarse?

Los métodos de detección del cáncer de colon comprenden:

- Colonoscopia: es el método más eficiente para la detección de lesiones precursoras. Provee diagnóstico y tratamiento de lesiones (pólipos colónicos).
- Test de sangre oculta en materia fecal (TSOMFI): detecta hemoglobina humana. Es un test de bajo costo y realización anual. Si es positivo se debe realizar colonoscopia.
- Rectosigmoidoscopia: se realiza cada 5 años y evalúa sólo el colon izquierdo.