



54^º Aniversario

CEABI DII



INDICE:

	Pág.
□ EFEMERIDES	2
□ CAMPAÑAS	4
□ INFORMACION INSTITUCIONAL	7
□ SERVICIOS AL PROFESIONAL	8
□ NOVEDADES FACTURACIÓN – OBRAS SOCIALES	18
□ SUBCOMISION DE CURSOS Y DOCENCIA	30
□ BENEFICIOS PARA SOCIOS	40
□ CUMPLEAÑOS	44
□ COMERCIALES	45
□ CLASIFICADOS	46
□ CONTACTO	47



54° Aniversario

CEABI DII

Centro de Especialistas en Análisis Biológicos

Distrito Sanitario N° II de la Provincia de Buenos Aires Personería Jurídica N° 6589/64

Brandsen 178 (B 1878 JWD) Quilmes - Tel.: 4253-7115 / 8078 - ceabid2@ceabi.com.ar / www.ceabi.com.ar

Alte. Brown / Avellaneda / Berazategui / Esteban Echeverría / Ezeiza / Fcio. Varela / Lanús / Lomas de Zamora / Quilmes

EFEMERIDES



¡Festejemos juntos con mucho orgullo y alegría el 201º aniversario de nuestra independencia! ¡Viva la Patria!

20 de julio 
Día del Amigo

El Día del Amigo debe su origen al Dr. Enrique Ernesto Febbraro, un argentino, nacido en 1924 en Lomas de Zamora, odontólogo, profesor de historia, música y filosofía y miembro del Rotary Club, entre otras tantas cosas. Febbraro, desde hacía tiempo se cuestionaba respecto al valor de la amistad, pero estaba esperando encontrar alguna señal que mostrara la unidad del hombre a nivel universal. El click lo hizo al ver que aquel 20 de julio de 1969 el mundo se paralizaba para contemplar la llegada de los astronautas Neil Amstrong y Edwin Aldrin a la luna. Febbraro quería recordar a todo el mundo que la amistad existe y que es fundamental para sobrellevar las vicisitudes del mundo moderno.

El CEABI DII saluda a todos los colegas en el Día Internacional de la Amistad, deseándoles que festejen este hermoso sentimiento, la AMISTAD.

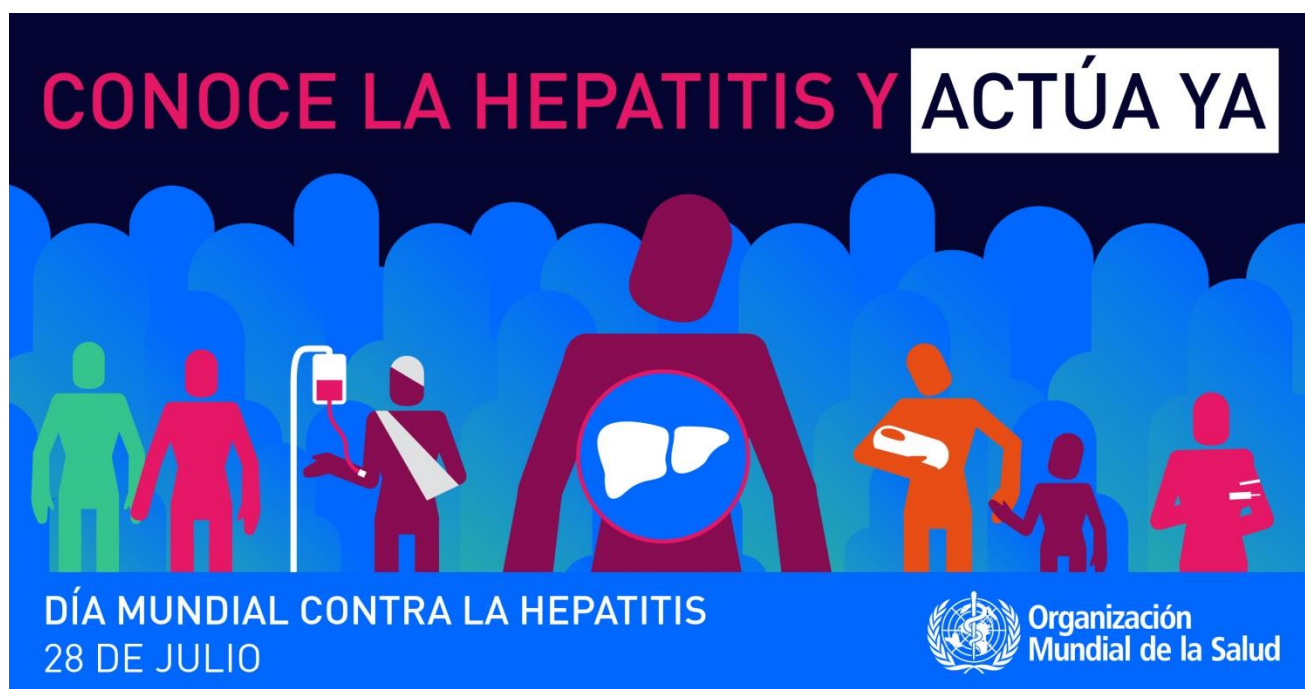

Se celebra la primera Estrategia de Eliminación Mundial de la Hepatitis Viral de la Organización Mundial de la Salud, que describe una serie de objetivos y la meta de eliminar las hepatitis virales como amenaza de salud pública para el año 2030.

EL CEABI DII ADHIERE A LAS CAMPAÑAS :

CAMPAÑA DE VACUNACION ANTIGRIPIAL 2017

Vacunate contra la Gripe

Es **gratis** para los grupos de riesgoCEABI DII
54° Aniversario

Mayores de 65

Madres hasta
10 días después
del parto

Embarazadas

Personal
de saludNiños de 6
a 24 mesesEnfermos
crónicos
y obesos

Por intermedio del CEABI DII se hizo entrega de 562 dosis de vacunas antigripales, de las cuales 549 se distribuyeron entre los Laboratorios que completaron las planillas enviadas por correo electrónico oportunamente para solicitar la cantidad requerida ya sea para los profesionales bioquímicos como así también para el personal técnico/administrativo. A su vez 13 dosis fueron entregadas al personal de nuestra Institución que lo requirió.

CAMPAÑA NACIONAL ANTI DENGUE, ZIKA Y CHIKUNGUNYA:

Colaborando con la campaña nacional anti Dengue, Zika y Chikungunya, el CEABI DII comunica que ante la denuncia de detección de dos casos de dengue en San Francisco Solano partido de Quilmes, se recuerda reforzar las medidas para impedir la propagación de la enfermedad y detectar sus síntomas. Los laboratorios de Análisis Clínicos cumplimos un rol fundamental en la detección y confirmación del diagnóstico de la enfermedad como también podemos auxiliar difundiendo las medidas para frenar la transmisión y reconocer los síntomas.

El *Aedes aegypti* también es capaz de transmitir el virus de otras enfermedades presentes en los países limítrofes como la fiebre del zika y la fiebre chikungunya. Los síntomas de la primera consiste en fiebre leve, sarpullido dolor de cabeza, en las articulaciones y muscular; malestar general y conjuntivitis no purulenta que ocurre entre tres a doce días después de la picadura del mosquito vector, en algunos casos, puede producir complicaciones neurológicas. El Ministerio de Salud de la Nación recomienda a los viajeros y, en especial a las embarazadas, que consulten previamente con su obstetra si viajan a zonas donde el virus zika se encuentra activo y extremen las precauciones para evitar la picadura de mosquitos, debido al posible riesgo de malformaciones congénitas en gestantes que contraigan la infección durante el primer o segundo trimestre de gestación. Por otro lado, la fiebre chikungunya se caracteriza por la aparición de fiebre, generalmente acompañada de dolores articulares. También puede presentarse con dolor muscular, de cabeza, náuseas, cansancio y erupciones cutáneas. En ambos casos la recomendación es la misma que para el dengue: no automedicarse y acudir al médico lo antes posible.

CEABI DII
Adhiere a la campaña



**CONTRA LOS MOSQUITOS
TODOS TENEMOS QUE HACER ALGO**

**¿SABÍAS QUE EL MOSQUITO
TRANSMISOR DE
ZIKA, DENGUE Y CHIKUNGUNYA
PUEDE HABER PUESTO HUEVOS EN TU CASA?**

Por eso, lo mejor que podés hacer para cuidarte y cuidar a tu familia, es **eliminar los criaderos de mosquitos. Es bien simple.**

Seguí estos **consejos** para eliminar los huevos de mosquito



Vaciá, cepillá y da vuelta objetos que acumulen agua y tirá los que no uses.



Cambiá seguido el agua de floreros y bebederos.



Vaciá el agua acumulada en cubiertas.



Tapá tanques de agua o ponelos mosquitero.



Liberá canaletas de hojas y tierra, y cepillá los bordes.



Limpiá y cepillá rejillas de desagües.

Y si vos o alguien de tu familia sienten náuseas o vómitos, mareos, dolores de cabeza y musculares, fiebre o sarpullidos, CONSULTÁ A TU MÉDICO O DIRIGITE AL CENTRO DE SALUD MÁS CERCANO.



☎ 0800-222-1002
➡ salud.gov.ar

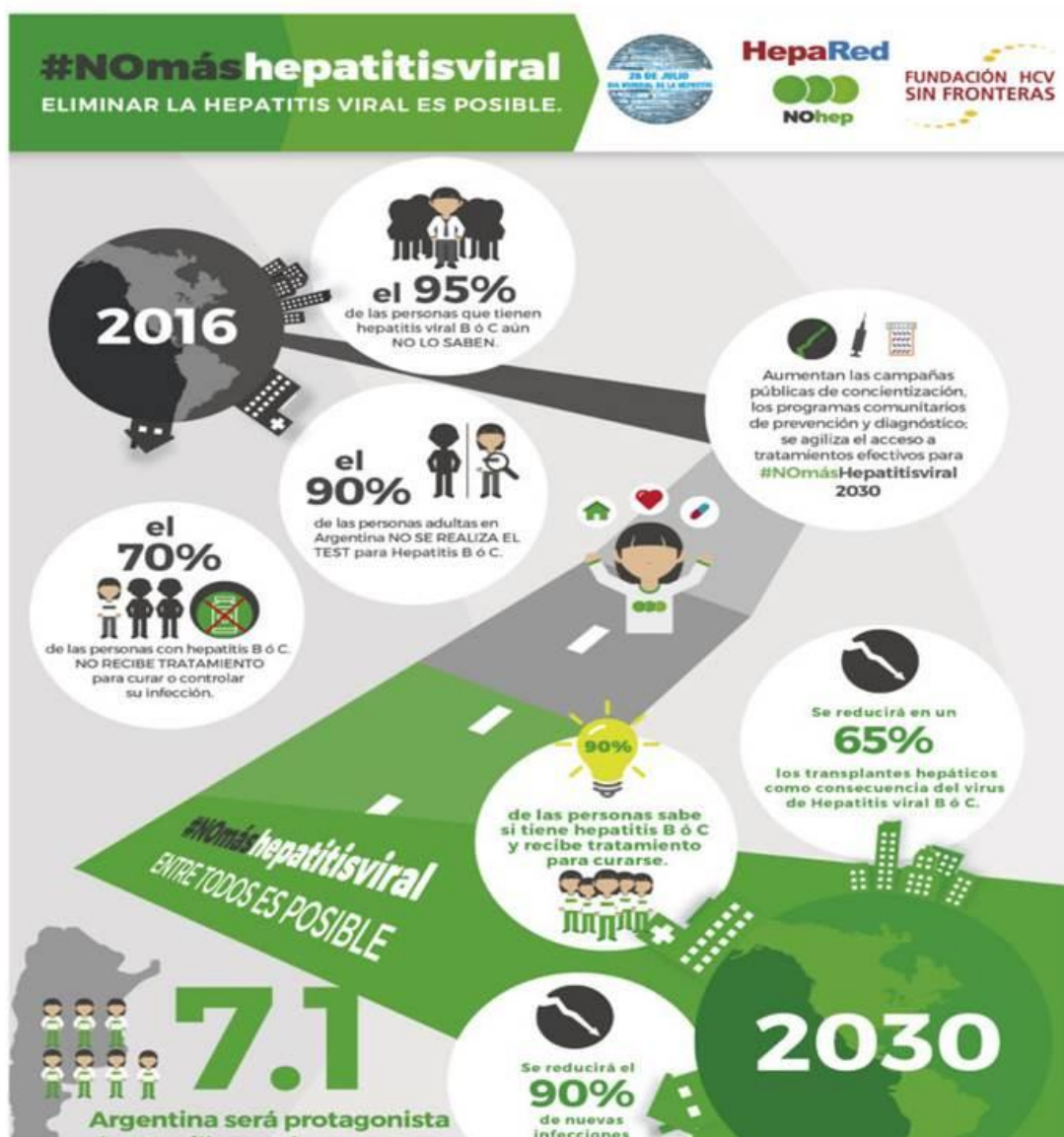

El 28 de julio se celebra el Día Mundial contra la Hepatitis vírica.

El CEABI DII se suma a la campaña del año 2017 colaborando en la concientización a partir de información para la población a través de los laboratorios de la red y contribuyendo a través de sus profesionales que participan cotidianamente con intervenciones “clave” en el diagnóstico, seguimiento, en la seguridad de la sangre y en los controles de los tratamientos.

INFORMACION INSTITUCIONAL:

Recordamos que la Mesa Directiva se reúne los días lunes a partir de las 16 horas en el Distrito y que tanto las reuniones de Mesa como de Comisión Directiva son abiertas a todos los profesionales asociados al CEABI DII.

✓ ULTIMA REUNION DE COMISION DIRECTIVA:

La última Reunión de Comisión Directiva se realizó el día 5 de junio en Burzako Restaurant, situado en la calle Coronel Suárez 88 de Tèmporley- Partido Lomas de Zamora a partir de las 19hs.

Agradecemos la masiva concurrencia de los colegas que asistieron a la misma, valoramos su participación tan activa, con opiniones y comentarios responsables frente al contexto de los nuevos convenios de IOMA y PAMI.

Temas tratados:

1. Lectura del acta de la reunión anterior.
2. Informe de Presidencia y Subcomisiones. Convenios: IOMA y PAMI.
3. Ingresos Profesionales.
4. Asuntos varios.
5. Correspondencia recibida.

✓ PROXIMA REUNION DE COMISION DIRECTIVA:

La próxima Reunión de Comisión Directiva se realizará el día 3 de julio en el CEABI a partir de las 19hs.

Orden del día:

1. Lectura del acta de la reunión anterior.
2. Informe de Presidencia y Subcomisiones.
3. Asuntos varios.
4. Correspondencia recibida.

SERVICIOS AL PROFESIONAL

 CRONOGRAMA DE PAGOS DE FABA

El Cronograma previsto para los pagos de Honorarios a Profesionales, correspondiente a Julio del corriente año son los indicados en color amarillo:

julio 2017						
lu	ma	mi	ju	vi	sa	do
					1	2
3	4	5	6	7	8	9
10	11	12	13	14	15	16
17	18	19	20	21	22	23
24	25	26	27	28	29	30
31						

Comunicación enviada el 01/06/2017

 RECORRIDA Y ENTREGA SOBRES DE FACTURACION AÑO 2017:

Dra. Morales Amelia	Julio	03/07/2017	04/07/2017
Dr. Arregui Francisco	Agosto	01/08/2017	02/08/2017
Dr. Di Lerna Osvaldo	Septiembre	01/09/2017	04/09/2017
Dr. Penna Roberto	Octubre	02/10/2017	03/10/2017
Dra. Morales Amelia	Noviembre	01/11/2017	02/11/2017
Dr. Arregui Francisco	Diciembre	01/12/2017	04/12/2017

Dr. Di Lerna Osvaldo

Manuel Castro 460 Lomas de Zamora

Tel: 4244-6870

Dr. Penna Roberto

Laprida 1084 Lomas de Zamora

Tel: 4243-6117

Dra. Morales Amelia

Portela 361 Lomas de Zamora

Tel: 4243-0740

Dr. Arregui Francisco

Sáenz 246 Lomas de Zamora

Tel: 4244-0766

OTROS LUGARES FIJOS DE RECORRIDA.

MONTE GRANDE	Dr. Carlos A. Scaglia	Arana 148 Tel: 4290-0510
AVELLANEDA	Dra. Ribaltovski Mirta	Marconi 721 Tel: 4201-0159
LANUS	Dr. Jorge López	Vélez Sarsfield 2805 Tel: 4241-1247
BURZACO	Dr. Carlos Poderoso	Alsina 965 Tel: 4299-0876
EZEIZA	Dr. Bañón Tortosa R.	Paso de La Patria 139 Tel: 4232-3412

NOTA:

El horario de recepción de sobres se hará solamente por la mañana de 8 a 12hs de Fecha de Recorrída indicada. El Distrito pasará a partir de las 12 hs. de las fechas detalladas.

ATENCIÓN:

Los días de entrega de facturación (1° y 2° día hábil de cada mes) NO se realizarán entregas de pedidos inferiores a \$ 2.000.- (pesos dos mil) para clientes NO HABITUALES, esto depende del historial de compras del año en cada caso.

Además se recuerda que existen puntos de entregas en los cuales, los laboratorios que se encuentren cerca de los mismos deben entregar la facturación allí y no al personal del reparto. Por favor se solicita tener en cuenta dichas consideraciones.

Comunicación enviada el 21/06/2017

**PRÉSTAMOS PARA PROFESIONALES CEABI DII Y FABA :**

Comprometidos con el crecimiento y desarrollo de los profesionales y laboratorios asociados, la Comisión Directiva ha decidido incorporar un segundo tipo de préstamo a partir del mes de febrero del corriente año.

El monto máximo se fijó en **\$50.000.-** (pesos cincuenta mil) y no hará falta justificar o aclarar destino del mismo. Se pagará en 24 cuotas a tasa variable, el interés a calcular será el 10% menos del valor que paga el Banco Santanderrío en los plazos fijos mensuales. (Ej.: si el Bco. paga 30% de interés, se cobraría el 27%). Este último préstamo se puede solapar con el de **\$15.000.-** (préstamo que se devuelve en 15 cuotas sin intereses y sin lista de espera) Será condición que alcance la facturación del profesional para poder descontar las cuotas o en caso contrario deberá entregar cheques en depósito. Para acceder deberá solicitarlo por correo electrónico, tener presente que habrá lista de espera y que se adjudicaría entre los días 20 y 30 de cada mes. Se efectivizaría mediante depósito en la cuenta bancaria del solicitante o con la entrega de un cheque a nombre del profesional. Solamente será renovable luego de pagar las 24 cuotas.

◆ Recordamos que FABA sigue ofreciendo préstamos por equipamiento, actualmente hasta **\$370.000.-** a tasa variable y con lista de espera.

✓ CONTROL INTERNO - OBLIGATORIO PARA CONVENIO DE PAMI:

Con la finalidad de asistir y colaborar con el Control de Calidad Interno (CCI) de todos los laboratorios asociados al Distrito, recordando que dicho control es exigido en el Convenio de PAMI, el CEABI continuará entregando gratuitamente sueros para cumplimentar dicho requerimiento en los dos niveles (normal y alto) a los profesionales que lo hayan solicitado. Actualmente se está entregando un Nuevo Lote de Control de Calidad Interno: Suero de Tapón Verde: Normal; Suero de Tapón Rojo: Elevado. Los nuevos sueros del Control de Calidad interno corresponden a los siguientes Lotes: Verde: 1032UN y Rojo: 783UE.

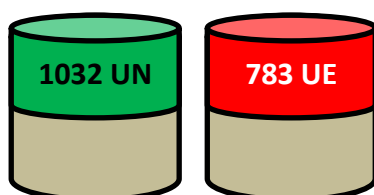

Los viales se deben reconstituir con 5,00 ml de agua bidestilada. Procesarlos como muestra inicial y con los primeros 20 datos calcular el Valor Medio y la Desviación Estándar para cada analito, recién entonces utilizarlos como control.

Si aún no los recibe y desea pedirlos envíe correo electrónico a ceabid2@ceabi.com.ar / Asunto CCI.

✓ PPD DISPONIBLE

Informamos que en el CEABI DII nos quedan disponibles 65 frascos de PPD de 3 ml (aprox. 30 dosis) con vencimiento **Septiembre/2017** y a un valor de \$ 155,90 c/u.

Puede solicitar la cantidad que requiera enviando un correo electrónico a ceabid2@ceabi.com.ar; el importe será descontado de la facturación de CEABI DII.-

Comunicación enviada el 19/05/2017

✓ SECRETARÍA DE PROGRAMACIÓN PARA LA PREVENCIÓN DE LA DROGADICCIÓN Y LA LUCHA CONTRA EL NARCOTRÁFICO (EX SEDRONAR),

FABA nos informa que a partir de diversas reuniones mantenidas entre directivos y autoridades de la Secretaría de Políticas Integrales sobre Drogas, anteriormente denominada Secretaría de Programación para la Prevención de la Drogadicción y la Lucha contra el Narcotráfico (ex SEDRONAR), desde nuestra institución creemos que es imprescindible cumplir con la Normativa vigente, en pos de evitar posibles CAUSAS PENALES.

En virtud de la decisión IRREVOCABLE de dicha Secretaría Nacional de dar cumplimiento a la RES. SEDRONAR 764/11 (Ver Resolución), es menester informar lo siguiente:

Es imprescindible inscribirse en el REGISTRO NACIONAL DE

PRECURSORES QUÍMICOS (RNPQ) para poder POSEER en su laboratorio (sean de uso o no), cualquiera de las Sustancias Químicas contenidas en los listados anexos a esta Comunicación. Si por cualquier motivo las autoridades competentes inspeccionaran su laboratorio, y en dicha inspección se encontrara alguna SUSTANCIA QUÍMICA de las detalladas en los LISTADOS I y II (adjuntos a esta comunicación), aunque sea en pequeñas cantidades, serán sancionados.

Por lo tanto, insistimos, si no desea inscribirse en el RNPQ: NO DEBE ENCONTRARSE FÍSICAMENTE, EN SU LABORATORIO, NINGUNA SUSTANCIA QUÍMICA INCLUIDA EN LOS LISTADOS I Y II, AUNQUE SEAN PEQUEÑAS CANTIDADES DE LA MISMA.

En lo concreto, y sintetizando la recomendación de FABA: Sustancias Químicas Controladas Res. SEDRONAR 764/11 tenencia de Sustancias Químicas (1)
Ministerio de Seguridad- Presidencia de la Nación-RN PQ

REGISTRO NACIONAL DE PRECURSORES QUÍMICOS

Anexo 3 Manual de Procedimientos SUSTANCIAS QUÍMICAS CONTROLADAS- DECRET01095/96 v SUS MODIFICATORIOS 1161/00 v 974/16

LISTA I

N.C.M.	SUSTANCIA	SINÓNIMO	Actividad Realiza (1)	DESTINO FINAL (2)
1211.90.90	Cornezuelo de Centeno			
2806.10.10	Ácido Clorhídrico	Ácido Muriático, Cloruro de Hidrógeno		
2806.10.20				
2807.00.10	Ácido Sulfúrico	Sulfato de Hidrogeno		
2807.00.20				
2841.61.00	Permanganato de Potasio			
2903-12.00	Cloruro de Metileno	Diclorometano		
2904.20.70	Nitroetano			
2909.11.00	Éter Etílico	Éter Sulfúrico, Oxido de Etilo, Éter Dietílico		
2921.11.00	Metilamina	Monometilamina		
2912.21.00	Benzaldehído	Aldehído Benzoico, Aceitesintético de almendras		
2914.11.00	Acetona	Propanona		
2914.12.00	Metil Etil Cetona	Butanona, MEK		
2914.31.00	1-Fenil-2-Propanona	P-2-P		
2916.34.00	Ácido Fenilacético y sus sales			
2924.22.00	Ácido N-acetiltranilico y sus sales	2 carboxiacetalinida		
2926.90.99	Alfa-fenilacetoacetoneitrilo (APAAN) y sus isómeros ópticos			
2932.91.00	Isosafrol y sus isómeros ópticos			
2932.92.00	3.4-Metilenodioxifenil-2-propanona			
2932.93.00	Piperonal	Heliotropina		
2932.94.00	Safrol			
2939.41.00	Efedrina, sus sales, isómeros ópticos y sus sales de			

	isómeros ópticos			
2939.42.00	Seudoefedrina, sus sales, isómeros ópticos y sus sales de isómeros ópticos	Isofedrina		•
2939.49.90	Fenilpropranolamina, sus sales, isómeros ópticos y sus sales de isómeros ópticos			
2939.61.00	Ergometrina y sus sales	Ergonovina y sus sales		
2939.62.00	Ergotamina y sus sales			
2939.63.00	Ácido Lisérgico			

RN PQ - REGISTRO NACIONAL DE PRECURSORES QUÍMICOS

Anexo 3 Manual de procedimientos

**SUSTANCIAS QUÍMICAS CONTROLADAS -DECRETO 1095/96 Y
SUS MODIFICATORIOS 1161/00 Y 974/16**

LISTA II

N.C.M.	SUSTANCIA	SINÓNIMO	Actividad Realiza (1)	DESTINO FINAL (2)
2814.10.00 2814.20.00	Amoniaco Anhídrido o en disolución acuosa			
2815.11.00 2815.12.00	Hidróxido de Sodio	Soda Cáustica		
2815.20.00	Hidróxido de Potasio	Potasa Cáustica		
2922.43.00	Ácido o-aminobenzoico y sus sales	Ácido antranílico y sus sales		
2833.1110 2833.11.90	Sulfato de Sodio	Sulfato Disódico		
2836.20.10 2836.20.90	Carbonato de Sodio	Carbonato Neutro de Sodio, Soda Solvay		
2836.40.00	Carbonato de Potasio	Carbonato Neutro de Potasio		
2902.11.00	Hexano	Hexano Normal		
2902.20.00	Benceno			
2902.30.00	Tolueno	Metilbenceno		
2902.41.00 2902.42.00 2902.43.00 2902.44.00	Xilenos	1,2-Dimetilbenceno, 1,3 Dimetilbenceno 1,4 Dimetilbenceno		
2914.13.00	Metil Isobutil Cetona	Isopropil acetona, MIBK		
2915.21.00	Ácido Acético			
2915.31.00	Acetato Etilico			
2933.32.00	Piperidina			

✓ CUOTAS DE IOMA - CONVENIO FABA SALUD

FABA nos comunica que a partir de **Abril de 2017**, los nuevos valores de las cuotas de IOMA para los Profesionales, adheridos al CONVENIO FABA SALUD-IOMA, serán:

	VALOR CUOTA	
	Abril 2017	Mayo / Junio 2017
Directo únicamente	\$ 1004,00	\$ 1016,00
Adicional por cónyuge o conviviente	\$ 1004,00	\$ 1016,00
Adic. por cada hijo hasta el tercero inclusive	\$ 502,00	\$ 508,00
Adic. por cada hijo a cargo a partir del cuarto	\$ 301,00	\$ 305,00

	CARENCIA
	A partir del 01/04/17
Directo únicamente	\$ 502,00
Adicional por cónyuge o conviviente	\$ 502,00
Adicional por cada hijo hasta el tercero inclusive	\$ 251,00
Adicional por cada hijo a cargo a partir del cuarto	\$ 150,60

✓ CERTIFICADO SEGURO MALA PRAXIS

Se informa que están disponibles los certificados del Seguro de Mala Praxis en la página de FABA. Ver Servicios/Pólizas Mala Praxis.

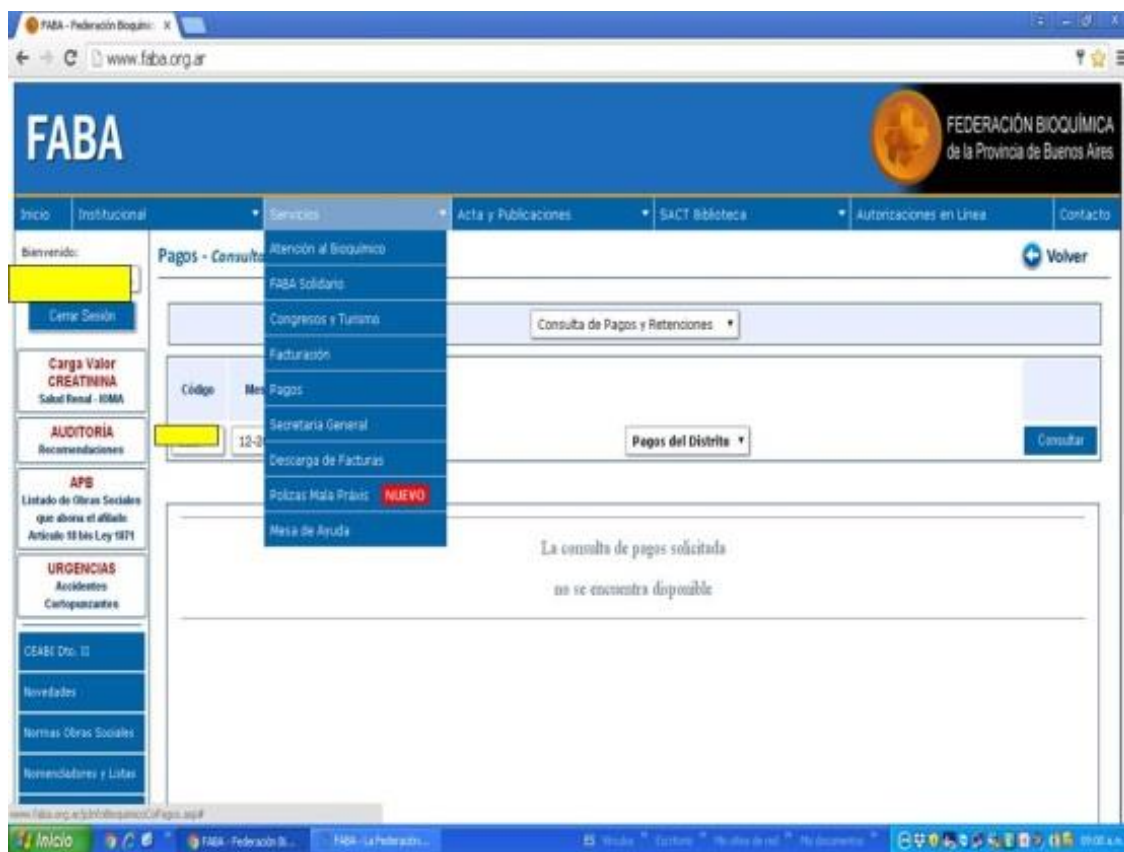

✓ SUPERINTENDENCIA DE SERVICIOS DE SALUD (SSS):

Es muy importante tener vigente el certificado de Inscripción de la Superintendencia de Servicios de Salud (SSS), éste vence cada 5 (cinco) años, de no tenerlo o estar vencido rogamos comunicarse a la brevedad con el CEABI para gestionar su obtención. Recuerde que dicho certificado es requerido por las auditorías de PAMI.

✓ SEGURO AMBIENTAL OBLIGATORIO

Ante la recepción por parte de algunos profesionales de una notificación referida al SEGURO AMBIENTAL OBLIGATORIO-COBERTURA: Caución por Daño Ambiental de Incidencia Colectiva, que supuestamente incluye a los Laboratorios de Análisis Clínicos, desde nuestra institución hemos remitido a nuestros asesores legales las consultas recibidas para interpretar e informarnos los alcances de esta ley.

Por el momento aconsejan abstenerse de contratar dicha cobertura.

Desde nuestra institución seguiremos haciendo las consultas y presentaciones pertinentes, para mantenerlo al tanto de cuanta novedad ocurra respecto a este tema.

✓ CONDICIONES IMPOSITIVAS:

Recordamos la necesidad de notificar en forma fehaciente los cambios de condición ante el IVA. En el caso de los nuevos Responsables Inscriptos también deben informar qué tipo de comprobante están autorizados a emitir. Cada contribuyente debe informar los cambios en las condiciones impositivas a los efectos de poder liquidar las prestaciones y practicar correctamente las retenciones.

✓ COMISION AUDITORIA DE FAB- MODALIDAD DE CONTROL:

La Auditoría de FABA está aplicando una nueva modalidad de control que consiste en seleccionar al azar la facturación de 10 (diez) laboratorios cada 2 (dos) semanas, donde se verifica que el contenido de cada orden (documento físico) coincida con lo cargado en cada Transacción en la página de FABA aol, especialmente para los Convenios de IOMA y PAMI. Luego de dicha Auditoría se notifica al profesional prestador solamente, si se encontraran inconsistencias, diferencias y/o errores persistentes.

Se recomienda leer las indicaciones de la Comisión de Auditoría que se encuentran en la página de FABA, con el fin de evitar irregularidades en las órdenes presentadas al cobro, dado que serán devueltas sin facturar. Recordamos a todos los Profesionales que al loguearse con su Usuario y Contraseña disponen de un botón ("AUDITORÍA – Recomendaciones"). Al clicar en este botón podrán encontrar Recomendaciones y generalidades referidas a la COMISIÓN DE AUDITORÍA de FABA. Al ingresar a AOL (www.autorizaciones.faba.org.ar) también pueden encontrar el mismo documento.

Recordamos que para la entrega de sobres, es obligatorio verificar que todas las órdenes tengan: -Código del bioquímico -Sello y firma del bioquímico.

No se facturarán dichas órdenes, las que serán devueltas y no podrán ser refacturadas.

CONSULTAS MUTUALES FEDERADAS:

Siguen vigentes para todo tipo de consultas respecto a convenios de FABA los siguientes contactos: www.faba.org.ar/Normas Obras Sociales , 0800-666-6379 int. 151 y auditoresenlinea@fbpa.org.ar

RECLAMOS Y/O COMENTARIOS POR CORREO ELECTRONICO:

Solicitamos que toda consulta, reclamo, sugerencia y/o comentario sea enviado por correo electrónico a ceabidos@gmail.com para realizar la correcta interpretación, verificación, seguimiento y resolución de cada tema. Comprendemos que tal vez resulte molesto escribir las distintas cuestiones pero consideramos que esta modalidad resulta beneficiosa para todos, en pro de la eficiente gestión.

FUNDACIÓN BIOQUÍMICA ARGENTINA- CONSULTAS

La FBA ha dispuesto la siguiente dirección de mail: reclamos@fba.org.ar . Donde Ud. podrá enviar sus reclamos, quejas, y situaciones no resueltas, las cuales serán evaluadas directamente por el Consejo de Administración y derivadas al sector correspondiente para su respuesta.

INCREMENTO DE ARANCELES:

FBA nos informa que a partir del **1° de Julio de 2017**, los valores arancelarios de las prácticas efectuadas por el Programa de Detección de Errores Congénitos y el Programa de Evaluación Externa de Calidad, serán actualizados con un 10% de aumento. Los nuevos aranceles, en esta segunda etapa, se han calculado teniendo en cuenta la variación en los costos de los servicios generales involucrados en los distintos procesos del programa y en los costos de insumos de origen importado. Los nuevos aranceles acordados, podrán ser consultados en la sección de novedades dentro del panel de gestión de la RedFBA

PEEC- CRONOGRAMA ENVÍO DE RESPUESTAS:

El presente cronograma puede ser pasible de modificaciones.
Se sugiere consultar en la página www.fba.org.ar /PEEC

JUNIO 2017		Fecha Tope: 04/07/2017	
• QUÍMICA CLÍNICA	Nº	356	
• TOXICOLOGÍA	Nº	23	
• CITOLOGÍA EXFOLIATIVA	Nº	18	
• MARCADORES TUMORALES	Nº	41	

✓ PREMIO FABAFBA 2017

La Federación Bioquímica de la Provincia de Buenos Aires y la Fundación Bioquímica Argentina otorgan el Premio FABAFBA 2017 al mejor trabajo de investigación sobre aspectos de la Bioquímica Clínica, que signifique un aporte en el campo de los Análisis Clínicos. Los trabajos deberán ser presentados antes del **30 de julio de 2017**.

El premio a otorgarse consistirá en un diploma para cada uno de los autores y el importe de \$15.000 (pesos quince mil) que se distribuirán de la siguiente forma: a) \$10.000 (pesos diez mil) para los autores y b) \$5.000 (pesos cinco mil) con destino a la Entidad donde se llevó a cabo el trabajo. Ver bases, condiciones y forma de presentación en: Federación Bioquímica de la Provincia de Buenos Aires. Servicio de Apoyo Científico Técnico al Profesional (SACT) Directora: Dra. Nilda E. Fink Calle 6 N° 1344-4º piso, CP: 1900 La Plata Tel/Fax (0221) 423-0252, 423-3597, 4837281 ó 483-8821 interno 234

E-mail: bibliote@fbpba.org.ar

<http://www.faba.org.ar> // www.fba.org.ar



✓ CITODIAGNOSTICO DEL TRACTO URINARIO- PUEDE SOLICITARLO EN CEABI:

Informamos que FABA editó el suplemento N°1 de 2016 de Acta Bioquímica Clínica Latinoamericana: "CITODIAGNOSTICO DEL TRACTO URINARIO. Las células del sedimento urinario. Aprendizaje a través de casos clínicos" de los autores Dres. Luis Palaoro y Margarita Angerosa.

El propósito de los autores fue brindar a la comunidad médica y bioquímica una breve y amena reseña del conocimiento actual de la citología del tracto urinario, los cambios inflamatorios y las patologías tumorales a través de la incorporación de casos clínicos. El examen citológico urinario de muestras en fresco y su posterior confirmación diagnóstica por el método de Papanicolaou, es importante no solo como procedimiento diagnóstico de patologías no tumorales y tumorales uroteliales, sino también como método de screening de lesiones precancerosas o de carcinoma in situ, sobre todo en poblaciones de alto riesgo.

El libro consta de tres capítulos. En el primero se describe brevemente la organización estructural y funcional del tracto urinario inferior. Se hace referencia a la citología

y se destaca su importancia en el diagnóstico y seguimiento de neoplasias vesicales, procesos inflamatorios e infecciones virales. El capítulo incluye una tabla con la clasificación de las patologías tumorales y no tumorales y la bibliografía consultada. El segundo y tercer capítulo se refieren a las patologías no tumorales y tumorales a través de la descripción de casos clínicos ilustrados con fotografías de coloraciones del sedimento urinario en fresco y con tinción de Papanicolaou.

A través de 56 páginas y de excelentes fotografías a todo color, los autores plantean una conducta metodológica como una forma de establecer un citodiagnóstico precoz y disminuir así la morbimortalidad que pesa sobre este tipo de patologías del tracto urinario. El ejemplar tiene un costo de \$350.-

Comprometidos con la capacitación y perfeccionamiento profesional el CEABI DII pone a disposición de sus asociados la adquisición del suplemento del ABCL mencionado, abonándolo en 3 (tres) cuotas sin interés a descontar de la facturación. Se solicita a los interesados enviar pedido mediante nota a ceabid2@ceabi.com.ar.

LA MICROSCOPIA EN EL DIAGNOSTICO DE LAS MICOSIS-PUEDE SOLICITARLO EN CEABI:

El Sector del Acta Bioquímica Clínica Latinoamericana de FABA nos informa que está disponible el libro del Dr. Amadeo Javier Bava denominado "La Microscopía en el Diagnóstico de las Micosis".

El mismo consta de 114 páginas con 113 fotografías a todo color que abarcan diferentes ejemplos de micosis superficiales, subcutáneas, sistémicas endémicas y oportunistas. El ejemplar tiene un costo de \$300.-

Si es de su interés puede solicitarlo en el CEABI DII: ceabid2@ceabi.com.ar autorizando el descuento de su facturación.

NOVEDADES FACTURACIÓN – OBRAS SOCIALES

• CONVENIOS LOCALES:

Se recomienda Consultar al Sector Facturación del CEABI y/o los instructivos en www.faba.org.ar / usuario +clave/ CEABI DII/Convenios locales



✓ PAMI –NUEVO CONVENIO CAPITADO

Colega :

Tal como lo hemos notificado el 16 de mayo del corriente mes, PAMI cambió al modo de “**Convenio Capitalado**”. La forma de pago se verá reflejada a partir de la facturación del mes de mayo que se cobrará a fines de junio, donde el valor a percibir por las prestaciones que se brinden dependerá del consumo de todos los Laboratorios de la Red CEABI DII.

Las normas del nuevo Convenio estarán disponibles en la página de FABA a partir del próximo jueves **1º de junio**.

Resumimos a continuación los principales puntos a tener en cuenta:

- Todas las órdenes deben llevar (además de lo exigido hasta el presente) el **DIAGNÓSTICO CONFIRMADO Y/O PRESUNTIVO** escrito de puño y letra por el médico que prescribe.
- Respecto de los diagnósticos, cuando lo indicado por el médico no coincida con alguno de los incluidos en la página de autorizaciones, tanto en los dos renglones indicados como "diagnósticos" o en los mencionados como primarios o secundarios, deberá cargarse uno por analogía o similitud y en el espacio observaciones transcribir textualmente el diagnóstico indicado por el médico. Ejemplo, "anticoagulado" no figura como tal, por similitud podrá cargarse "Síntomas, signos o hallazgos clínicos y de laboratorio..." y en observaciones "anticoagulado".
- Se acepta como diagnóstico "control o control clínico" como equivalente "chequeo de salud"
- Solamente se podrán facturar las prácticas convenidas que figuran en la página de FABA y que están detalladas en el NOMENCLADOR DEL NIVEL I y en el NOMENCLADOR DEL NIVEL III.
- El MÉDICO DE CABECERA podrá solamente ordenar los análisis detallados en el NOMENCLADOR DEL NIVEL I.
- En los pedidos que efectúen los MÉDICOS DE CABECERA que incluyan prácticas del nivel III, el prestador bioquímico sugerirá al beneficiario de PAMI, concurrir al MÉDICO ESPECIALISTA para que transcriba la totalidad de la orden o solo las de nivel III, en este caso luego autorizará la totalidad de las prácticas en la solapa de "médicos especialistas" La segunda alternativa, solo realizará y autorizará las practicas correspondientes al nivel I sin necesidad de realizar otra gestión.

- El MEDICO ESPECIALISTA puede solicitar todos los análisis designados en los NOMENCLADORES DEL NIVEL I Y III
- Se podrán recibir boletas de beneficiarios de las UGL's X y XXXVII que concurren a Centros de atención de CABA que tienen Convenio con PAMI sólo si llevan autorización del MÉDICO AUDITOR de las mencionadas UGL's, quien deberá validar con firma y sello.
- No se aceptarán "órdenes preimpresas" aunque lleven firma/sello del MÉDICO AUDITOR de la UGL.
- No se aceptarán órdenes de "médicos particulares" aunque lleven firma/sello del MÉDICO AUDITOR de la UGL.

Recordar además que:

- PAMI Central suele realizar Inspecciones en los Laboratorios de la Red CEABI DII, es importante tener en cuenta el Instructivo o Declaración Jurada enviada oportunamente. Esta información para los laboratorios que participan del Convenio de PAMI (enviada por mail en forma reiterada y transcrita en varios Noti II) también está disponible en www.ceabi.com.ar / NOTI II / Declaración Jurada PAMI
- Solo se pueden atender beneficiarios pertenecientes a las UGL's X y XXXVII. Dicha información está en el carnet de PAMI.
- Si el paciente no está en el padrón de PAMI, pero es de la UGL X o UGL XXXVII, podrá atenderlo pero no podrá cargarlo en la página ni obtener un número de transacción, tampoco podrá hacer el alta provisoria, por tanto esa orden deberá enviarse al CEABI DII acompañada con las fotocopias de: DNI, carnet y recibo de haberes, en sobre aparte con la aclaración "PACIENTES DE PAMI SIN TRANSACCIÓN"
- Las órdenes deben estar prescriptas siempre de puño y letra por los MÉDICOS DE CABECERA o por MÉDICOS ESPECIALISTAS en recetarios de las clínicas/ hospitales / instituciones detallados como "NÓMINA DE PRESTADORES" en la página de Faba.
- No deben remitirse órdenes de meses anteriores al que corresponde la facturación, dado que las mismas no son aceptadas por PAMI. En consecuencia serán devueltas al profesional sin poder facturarse.
- Cuando un beneficiario concurra al laboratorio con dos o más órdenes del mismo o diferente médico, las mismas deben ser cargadas con un mismo número de transacción para poder ser facturadas correctamente.
- La fecha de atención del beneficiario en el laboratorio debe coincidir con la cargada en la Transacción y la escrita al dorso de la orden.
- Para poder obtener un número de Transacción / autorización de una boleta, se debe cumplir que el beneficiario esté en el PADRÓN DE AFILIADOS, que las prácticas estén convenidas según NOMENCLADOR NIVEL I o III y que el MÉDICO DE CABECERA o MÉDICO ESPECIALISTA estén en el PADRÓN DE PRESTADORES.
- Se recuerda que los domicilios para los beneficiarios de PAMI forman parte del Convenio, que la negativa a hacerlos puede ser punible y además la Obra social puede pedir la exclusión del padrón de prestadores. Con la intención de evitar que repercuta en la cápita se ha resuelto en Comisión Directiva pagar los domicilios aplicando la siguiente tabla a partir del 1-10-2016: 1.-En una facturación mensual que contenga hasta 80 boletas como

máximo, los domicilios se pagarán a \$90.- c/u sin aplicar ningún ajuste por escala.2.- A partir de las 81 boletas presentadas en una facturación mensual: a) si los domicilios representan desde el 20 al 30% sobre el total de boletas se abonarán a \$ 72.- c/u b) si los domicilios son mayores al 30% se pagan a \$58.- c/u

- No se debe cobrar al beneficiario de Pami las prestaciones bioquímicas, recuerde exponer el Cartel que así lo indica:



Para mayor información se recomienda consultar en la Página WEB de FABBA / Normas de Obras Sociales/ Código de Mutual 2729, el detalle completo de las Normas.

Solicitamos que se comunique al CEABI DII ante cualquier alternativa, evento, comunicación, auditoría, etc..., así como la imposibilidad de realizar una práctica, para canalizar al afiliado de PAMI a un laboratorio de la red del CEABI DII que pueda realizarlo.

Si su laboratorio decidió no atender y no nos notificó por favor hágalo a la brevedad, el CEABI DII informa a las UGL's X y XXXVII de PAMI en forma bimensual el listado de laboratorios prestadores

❖ **OSMECON ESTEBAN ECHEVERRÍA**

Le informamos que para la Obra Social OSMECON ESTEBAN ECHEVERRÍA se acordó incremento de Aranceles que será de la siguiente manera:

- A partir del **01/07/2017** un incremento de aranceles del 6 % en todas las prácticas. El mismo Incremento debe aplicarse al Valor de la Extracción a Domicilio.
- A partir del **01/08/2017** un incremento de aranceles del 5 % en todas las prácticas. El mismo Incremento debe aplicarse al Valor de la Extracción a Domicilio.

Comunicación enviada el 13 y 21 /06/2017

❖ **CONVENIO CEABI DII- MUNICIPIOS:**
VIGENCIA-VALIDEZ DE LOS BONOS:

Los mencionados bonos están enumerados en forma preimpresa y tienen una validez de 3 meses a partir del mes y año que indica el sello en el margen inferior izquierdo que es colocado en el CEABI DII. Por ejemplo: En la liquidación para facturar el mes de agosto/16 se pueden presentar pedidos de prácticas en bonos sellados en el Distrito durante los meses de mayo, junio, julio y agosto/16, teniendo en cuenta que la fecha de atención en el laboratorio no debe exceder los 30 días corridos a partir de la fecha de prescripción indicada de puño y letra del médico. Las Secretarías de Salud de los siete Municipios con Convenio han sido notificadas en tiempo y forma sobre este régimen de vigencia. Recordamos que el convenio es exclusivo del CEABI DII, por lo tanto no se deben recibir bonos emitidos por los municipios.

Al igual que en todos los Convenios no se deben aceptar órdenes con tachaduras, borrones, enmiendas, cambio de tinta, etc... salvo que estén validados por el médico solicitante con firma y sello. Ante cualquier duda consulte en el CEABI DII



VALOR DE LOS BONOS

Habiéndose analizado la posibilidad de algún ajuste viable teniendo en cuenta que los fondos destinados a pagar los bonos CEABI - Municipios son limitados, se ha resuelto que a partir del **1º-10-2016** se aplicará la siguiente modalidad: el primer bono de cada paciente ingresado en el laboratorio en un mes se liquidará a \$120.-, si el mismo paciente tuviera 2 o más bonos éstos se pagarán a \$100.- cada bono.

MUNICIPIO QUILMES

Informamos que a partir del **01-02-2017** se incorporò el Municipio de Quilmes al Convenio de ayuda solidario CEABI DII/Municipios. Ante cualquier duda consulte en el Distrito.

Comunicación enviada el 30/01/17

Logo Centro de Especialistas en Análisis Biológicos Distrito II y SECRETARÍA DE SALUD QUILMES MUNICIPIO.

PRESTACIÓN BIOQUÍMICA

Apellido y Nombre _____

Número de Documento

BONO VALIDO PARA 5 PRACTICAS COMUNES o 1 DE ALTA COMPLEJIDAD

PRACTICAS COMUNES

1 _____

2 _____

3 _____

4 _____

5 _____

PRACTICAS DE ALTA COMPLEJIDAD

1 _____

Fecha de Prescripción:

Fecha de Realización:

Firma y Sello del Médico

Firma y Sello del Bioquímico

Código Laboratorio

Firma beneficiario o familiar

Usted tiene el derecho de elegir su laboratorio

Ver Instructivo en página WEB de FABA (www.faba.org.ar)/ ingresar usuario + clave / CEABI DII /Bonos Municipales.

NOTA: Ante toda duda o consulta por favor comunicarse con el CEABI DII, siendo la vía del correo electrónico la sugerida por razones operativas.

ceabidos@gmail.com

CONVENIOS FABA:

Se recomienda Consultar instructivos de Convenios en www.faba.org.ar
/ usuario +clave/ NORMAS OBRAS SOCIALES



CONSULTA DE OBRAS SOCIALES QUE TIENEN COPAGOS.

A partir del **30 DE MAYO 2017** se ha colocado en la página de Autorizaciones de FABA (www.autorizaciones.faba.org.ar), la posibilidad de consultar las Obras Sociales que tienen copagos. Para ello deberá ingresar en la opción indicada en el siguiente gráfico

FABA
Autorizaciones en línea

FEDERACION BIOQUIMICA de la Provincia de Buenos Aires

Información importante

Copagos a cobrar - MAYO 2017	Instructivo Plan Renal (01/06/2011)
Guía de diagnósticos	INSTRUCCIONES DE USO DE LA PAGINA DE FABA PARA AUTORIZACION DE ORDENES
AUDITORÍA – Recomendaciones	IOMA – Normas para Autorización de Prácticas
ACLARACIÓN CONVENIO IOMA-FABA - ABRIL 2017	Instructivo Baja, Modificación, Suspensión de TRANSACCIONES
Valor de Coseguros de IOMA y Valores de referencia NUEVO	

- Ingresar órdenes
- Consultar órdenes
- Ingreso de bonos / Fecha realización
- Órdenes sin bonos ingresados (1 y 2001)
- Resumen para facturación
- Reclamo órdenes enviadas por FAX
- Consultar histórico
- PLAN SIVILA - Sífilis
- Bajas y Modificaciones de Transacciones

Esta información sobre las Obras Sociales que tienen copagos estará disponible para su consulta, y se actualizará a medida que se produzcan variaciones.

Comunicación enviada el 30/05/2017

❑ PROBLEMAS EN LAS AUTORIZACIONES DE GALENO Y SWISS MEDICAL:

FABA nos comunica que de manera puntual y esporádica, se imposibilita por momentos el ingreso de órdenes de las Obras Sociales GALENO o SWISS MEDICAL a través de la WEB de Autorizaciones de FABA. Debido a este inconveniente se ha resuelto que en caso de suceder el mismo: Se debe reintentar una vez más la carga y si continúa la imposibilidad, se podrá atender el paciente; adjuntando fotocopia de la credencial a la Orden .Enviar orden + fotocopia de credencial a FABA en lote separado. La misma se facturará de forma MANUAL.

Es importante destacar que esta dificultad es totalmente ajena a la Federación Bioquímica de la Pcia. De Bs.As. Sin embargo, desde FABA ya se han realizado los reclamos y trámites correspondientes, en pos de solucionar este problema, ante quien corresponda. La proveedora responsable (TRADITUM®) de este servicio para las Obras Sociales mencionadas (GALENO y SWISS MEDICAL), se comprometió a solucionar este inconveniente lo más pronto posible.

Comunicación enviada el 02/05/2017

❖ MUTUAL 1.- IOMA – NUEVO CONVENIO

FABA nos informa que a partir del **01/06/2017** se unificará el ingreso en AOL (Autorizaciones On-Line) para la Obra Social IOMA. Para poder autorizar las órdenes de esta Obra Social, se contará ÚNICAMENTE con dos pestañas:

- IOMA (para autorizar las órdenes de los Afiliados que figuran en el Padrón)
- IOMA – Fuera de Padrón (para autorizar las órdenes de aquellos afiliados que no figuren en el Padrón).

Ver NORMAS DE OBRAS SOCIALES de la WEB de FABA (www.faba.org.ar): Mutual 1.-
Comunicación enviada el 30/05/2017

❖ MUTUAL 60- OBRA SOCIAL DEL PERSONAL DE LA INDUSTRIA LADRILLERA

A partir del **01/05/2017** la Obra Social del Personal de la Industria Ladrillera a Máquina (OSPILM) reconoce un incremento de aranceles del 20 %, resultando: Valor de U.B.: \$ 26.96

Comunicación enviada el 29/06/2017

❖ MUTUAL 147 OBRA SOCIAL DE LA FEDERACIÓN ARGENTINA DE TRABAJADORES DE LUZ Y FUERZA

FABA nos comunica que la Obra Social de la Federación Argentina de Trabajadores de Luz y Fuerza reconoce el siguiente incremento de aranceles:

A partir del **01/05/2017**: 10 % Incremento para la Cápita

- Valor de la Práctica excedente..... \$ 71.59 (no informado a Profesionales)
- Prestaciones en Internación - Valor de U.B... \$ 28.61

Comunicación enviada el 21/06/2017

❖ MUTUAL 232 OBRA SOCIAL CENTRO MÉDICO PUEYRREDON

FABA nos informa que la Obra Social CENTRO MÉDICO PUEYRREDON, reconoce los siguientes incrementos de Aranceles:

- 6 % a partir del **01/07/2017**, resultando: - Valor de UB..... \$ 20.37
- 5 % a partir del **01/08/2017**, resultando:- Valor de UB..... \$ 21.39

Comunicación enviada el 29/06/2017

❖ MUTUAL 490 OBRA SOCIAL OSSEG CONURBANO, PLANES INTEGRAL E INTEGRAL ADHERENTE

Se comunica que la Obra Social OSSEG Conurbano, Planes Integral e Integral Adherente, a partir del **01/05/2017** reconoce un incremento de Aranceles del 10 %, resultando: Valor UB \$ 22.33.-

Ver NORMAS DE OBRAS SOCIALES de la WEB de FABA (www.faba.org.ar): OSSEG Conurbano: Mutual 490 (Planes Integral e Integral Adherente).

Comunicación enviada el 29/05/2017 y el 21/06/2017

❖ MUTUAL 586 (DISTRITO II) OBRA SOCIAL PERSONAL DEL ORGANISMO DE CONTROL EXTERNO (OSPOCE)

FABA nos comunica que desde el **01/05/2017** la Obra Social Personal del Organismo de Control Externo (OSPOCE), ha incorporado un nuevo plan a la cartera de Integral. El mismo se llama ROBLE OSEDA (Obra Social de Empleados de Despachantes de Aduana); el cual presenta las mismas características que el PLAN ROBLE. Se adjunta el modelo de credencial



Ver NORMAS DE OBRAS SOCIALES de la WEB de FABA (www.faba.org.ar): Mutual 586 (DISTRITO II)

Comunicación enviada el 29/05/2017

❖ MUTUAL 619- OBRA SOCIAL PREVENCIÓN SALUD

FABA nos comunica que a partir del **01/06/2017**, la Obra Social Prevención Salud, se hace cargo de los beneficiarios de la **Obra Social Bancarios**, agrupándolos en los Planes A2 hasta A6.

- **CONDICIONES Y ARANCELES:** serán idénticos que para los demás afiliados de PREVENCIÓN SALUD. El detalle referido a esta Obra Social puede observarse en Normas de Obras Sociales, en la WEB de FABA (www.faba.org.ar).
- **AUTORIZACIÓN:** En el caso de prestaciones que requieran autorización previa, las debe realizar el afiliado vía internet o fax.
- El modelo de CREDENCIAL es el siguiente:



Comunicación enviada el 21/06/2017

❖ MUTUAL 685 OBRA SOCIAL DEL PERSONAL DE ENTIDADES DEPORTIVAS Y CIVILES (OSPEDYC)

FABA nos comunica que la Obra Social del Personal de Entidades Deportivas y Civiles (OSPEDYC), a partir del **01/07/2017**, pondrá en circulación una Nueva Credencial Blanca.. Esta nueva credencial tiene una fecha de caducidad válida, que coincide con el último día del mes consignado en el “Sticker” circular que, indetectablemente, debe estar adherido en el reverso de la credencial, según se muestra en el siguiente ejemplo.

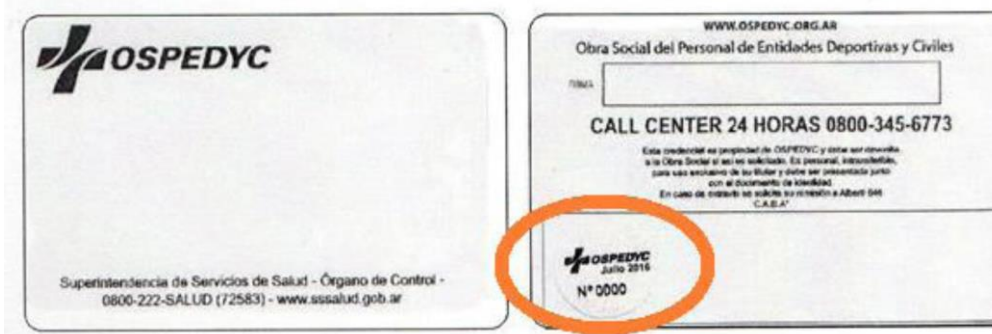

En este ejemplo la validez de la credencial es hasta el **31 de Julio del año indicado**.

En el caso que la fecha esté vencida, el beneficiario deberá concurrir a la Obra Social para regularizar su situación y, de esta manera, evitar inconvenientes.

Ver NORMAS DE OBRAS SOCIALES de la WEB de FABA (www.faba.org.ar): Mutual 685 .

Comunicación enviada el 29/05/2017

❖ MUTUAL 2249- CAJA DE PREVISIÓN SOCIAL DEL COLEGIO DE ESCRIBANOS DE LA PCIA. DE BS. AS.

FABA nos informa que la Caja de Previsión Social del Colegio de Escribanos de la Pcia. de Bs. As. Reconoce los siguientes incrementos de aranceles:

ACREDITADOS

- Un 3 % a partir del **01/07/2017**, resultando Valor UB..... \$ 44.62
- Un 2.49 % a partir del **01/08/2017**, resultando Valor UB....\$ 45.73

NO ACREDITADOS

- Un 3 % a partir del **01/07/2017**, resultando Valor UB..... \$ 42.55
- Un 2.49 % a partir del **01/08/2017**, resultando Valor UB..... \$ 43.61

Comunicación enviada el 29/06/2017

❖ MUTUAL 2660- OBRA SOCIAL COMEDICA – OSSEG PLANES ESPECIAL Y SALUD (CONURBANO)

FABA nos informa que la Obra Social COMEDICA – OSSEG Planes Especial y Salud (Conurbano) reconoce un Incremento de Aranceles de 10 %, a partir del **01/05/2017**, resultando: Valor de U.B.: \$ 9.44

Comunicación enviada el 29/06/2017

❖ MUTUAL 2320 CAJA DE SEGURIDAD SOCIAL PARA ODONTÓLOGOS DE LA PCIA. DE BUENOS AIRES

FABA nos comunica que la Caja de Seguridad Social para Odontólogos de la Pcia. De Buenos Aires reconoce a partir del **01/06/2017**, un incremento de aranceles del 17 %, resultando:

- NUEVO VALOR ACREDITADOS Valor de U.B.: \$ 29.91
- NUEVO VALOR NO ACREDITADOS Valor de U.B.: \$ 27.12

Para cualquier duda, por favor consultar en NORMAS DE OBRAS SOCIALES de la WEB de FABA (www.faba.org.ar): Mutual 2320

Comunicación enviada el 21/06/2017

❖ MUTUAL 2357 OBRA SOCIAL DE EMPRESARIOS, PROFESIONALES Y MONOTRIBUTISTAS (OSDEPYM)

La Obra Social De Empresarios, Profesionales Y Monotributistas (OSDEPYM) reconoce los siguientes incrementos de Aranceles:

- 6 % a partir del **01/07/2017**, resultando: - Valor de UB..... \$ 22.67
- Valor Extracción a Domicilio...\$ 149.21, se factura por FABA a la Obra Social.
- 5 % a partir del **01/08/2017**, resultando: - Valor de UB..... \$ 23.80
- Valor Extracción a Domicilio...\$ 156.67, se factura por FABA a la Obra Social.

Para cualquier duda, por favor consultar en NORMAS DE OBRAS SOCIALES de la WEB de FABA (www.faba.org.ar): Mutual 2357

Comunicación enviada el 21/06/2017

❖ **MUTUAL 2365. OBRA SOCIAL DEL PERSONAL DE PRENSA (OSPPRA),**

FABA nos comunica que a partir del **01/06/2017**, la Obra Social del Personal de Prensa (OSPPRA), modificará los COPAGOS que abonará el afiliado en el Laboratorio, a saber:

- Hasta 6 prácticas o fracción, del Listado P.M.O del NBU, (excepto las prácticas de RIE): \$ 25.-.
- Por cada práctica adicional a las mencionadas anteriormente: \$ 10.-.
- Por cada práctica de alta complejidad (RIE) del Listado del P.M.O del NBU y prácticas especiales de NBU Alta Frecuencia: \$ 25.-.
- Por cada práctica especial del Listado NBU de Baja Frecuencia: \$ 125.-.

Los copagos se descontarán de la facturación.

Ver NORMAS DE OBRAS SOCIALES de la WEB de FABA (www.faba.org.ar): Mutual 2365.

Comunicación enviada el 30/05/2017

❖ **MUTUAL 2500.ACA SALUD**

FABA nos comunica que ACA SALUD reconoce un incremento de aranceles de 10 %, a partir del **01/06/2017**, resultando:

- Valor de U.B. Laboratorios ACREDITADOS.....UB \$ 27.53
- Valor de U.B. Laboratorios NO ACREDITADOS..... UB \$ 24.80

Valor Extracción a Domicilio... \$ 160.53, se factura por FABA a la Obra Social.

Para cualquier duda, por favor consultar en NORMAS DE OBRAS SOCIALES de la WEB de FABA (www.faba.org.ar): Mutual 2500.

Comunicación enviada el 06/06/2017

❖ **MUTUAL 2808 (DAS CONGRESO) // MUTUAL 909 (PLAN DE SALUD SANATORIO SAN JOSÉ). OBRA SOCIAL MANDAR SALUD DAS CONGRESO**

La Obra Social Mandar Salud Das Congreso reconoce los siguientes Incrementos de Aranceles:

- 10 % a partir del **01/04/2017**, resultando: Valor U.B.: \$ 29.45
- 5 % a partir del **01/06/2017**, resultando: Valor U.B.: \$ 30.92
- 5 % a partir del **01/08/2017**, resultando: Valor U.B.: \$ 32.47

Ver NORMAS DE OBRAS SOCIALES de la WEB de FABA (www.faba.org.ar): Mutual 2808 (Das Congreso) // Mutual 909 (Plan de Salud Sanatorio San José).

Comunicación enviada el 29/05/2017

❖ MUTUAL 2856 OBRA SOCIAL DEL PERSONAL DE TELEVISIÓN (OSPTV),

La Obra Social del Personal de Televisión (OSPTV), reconoce a partir del **01/06/2017**, un incremento de aranceles del 10 %, resultando: Valor de UB..... \$ 22.13
El valor de la Extracción a Domicilio es de \$ 150.78, se factura por FABA a la Obra Social.

Para cualquier duda, por favor consultar en NORMAS DE OBRAS SOCIALES de la WEB de FABA (www.faba.org.ar): Mutual 2856

Comunicación enviada el 06/06/2017

❖ MUTUAL 2249- CAJA DE PREVISIÓN SOCIAL DEL COLEGIO DE ESCRIBANOS DE LA PCIA. DE BS. AS.

FABA nos informa que la Caja de Previsión Social del Colegio de Escribanos de la Pcia. de Bs. As. Reconoce los siguientes incrementos de aranceles:

ACREDITADOS

- Un 3 % a partir del **01/07/2017**, resultando Valor UB..... \$ 44.62
- Un 2.49 % a partir del **01/08/2017**, resultando Valor UB.....\$ 45.73

NO ACREDITADOS

- Un 3 % a partir del **01/07/2017**, resultando Valor UB..... \$ 42.55
- Un 2.49 % a partir del **01/08/2017**, resultando Valor UB..... \$ 43.61

Comunicación enviada el 29/06/2017

❖ VETERANOS DE GUERRA

FABA nos informa que, a partir de la facturación del mes de **Mayo de 2017**, la liquidación de honorarios correspondiente a VETERANOS DE GUERRA se realizará con el siguiente código:

Código 4779

INSSJYP VETERANOS DE GUERRA UGLX y XXXVII
--

Se recuerda que se deben enviar en su totalidad las órdenes médicas de VETERANOS DE GUERRA correspondientes a cada mes presentado, no dejando órdenes pendientes para enviar al mes siguiente, ya que la transmisión de la información a PAMI se realiza por mes completo.

Comunicación enviada el 30/06/2017

**Se recomienda Consultar instructivos de Convenios en www.faba.org.ar
/ usuario +clave/ NORMAS OBRAS SOCIALES**

SUBCOMISION DE CURSOS Y DOCENCIA**COORDINACION:****Dres. Adriana Maritato , Héctor Melo y Norberto Mouzo**

Comunicamos los Cursos Presenciales del PROECO de Fundación Bioquímica Argentina programados para el corriente año con el auspicio del Centro de Especialistas en Análisis Biológicos Distrito II.

Recordamos que los mismos son totalmente gratuitos para los colegas asociados (activos y adherentes) a la Institución y para los profesionales que ejercen la actividad bioquímica en Hospitales y/o Instituciones Públicas ubicadas en los nueve municipios que constituyen el Distrito Sanitario Nº II: Alte. Brown, Avellaneda, Berazategui, Esteban Echeverría, Ezeiza, Florencio Varela, Lanús, Lomas de Zamora y Quilmes.

Como es habitual, la Institución pondrá a disposición el sistema de combis "sin cargo" para facilitar el traslado de los profesionales que deseen concurrir de zonas más lejanas.

Se solicita tener presente que si se inscribe y solicita la combi para trasladarse hasta y desde el lugar dónde se desarrollará el curso, deberá avisar fehacientemente (como mínimo) 72 hs antes al Distrito en caso de no concurrir. Si no lo hiciera el CEABI se vería obligado a facturarle el costo del traslado ya que desde la Institución se contrata previamente un vehículo con la capacidad necesaria para la cantidad de profesionales requirentes.

La inscripción es "on-line", ingresando en la página **www.ceabi.com.ar / Cursos / Cursos para profesionales /** Formulario de Inscripción. Se pide completar TODOS los datos (aunque no sean campos obligatorios) ya que la totalidad de los mismos son exigidos por el PROECO para la correcta confección del Certificado de asistencia y/o aprobación de los Cursos. Será suficiente aclarar el número del curso y notificar si utilizará el servicio de combi.

ATENCION:

A vuelta de correo electrónico Ud. recibirá un aviso de inscripción en forma automática (que corrobora si ha ingresado bien el dato de su casilla de correo)

Verifique si están bien todos los datos que ha ingresado, en caso que falte alguno o deba corregirlo, complete el Formulario y envíelo nuevamente.

Si no lo recibe vuelva a enviar la ficha de inscripción observando que su casilla de correo electrónico esté bien escrita.

CALENDARIO DE ACTIVIDADES CICLO 2017

Disponible toda la información
y ficha de inscripción en la página web.

CURSO N° 2: ACTUALIZACIONES EN HEMOSTASIA

Directora: Dra. Lucía Kordich

Docentes:

- Dra. Lucía Kordich, Laboratorio de Hemostasia y Trombosis, Dpto. Química Biológica, FCsEx y Nat UBA.
- Dra. Cristina Duboscq, Scio. Hematología y Hemoterapia, Htal. Británico.

Fecha: jueves 10 y 24 Agosto de 18 a 22hs.

Lugar: CEABI DII Brandsen 178 Quilmes

**Objetivo:**

- A) Mencionar temas nuevos que aportan al conocimiento teórico de la fisiología normal de la coagulación y a identificar situaciones que aumenta el riesgo de trombosis arterial
- B) Discutir conceptos de estandarización y de nuevas metodologías en el laboratorio de hemostasia

Temario:

- Actualización de la hemostasia. Activación del sistema de coagulación
- Errores pre-analíticos. Automatización. Fase analítica y post-analítica
- Estandarización de las pruebas básicas de coagulación. Tiempo de protrombina. Dosaje de Fibrinógeno . Dímero D
- Anticoagulantes: Monitoreo de los pacientes anticoagulados con antagonistas de la vitamina K. Razón Internacional Normalizada e ISI. ISI específico vs ISI genérico. Dispositivos portátiles para monitorear el RIN
- Monitoreo de la heparina estándar y fraccionada. Monitoreo de los nuevos Anticoagulantes orales
- Trombofilia hereditaria: Definición. Prevalencia. ¿Cuándo, cómo y qué estudiar?
- Síndrome antifosfolípidos: Nuevas definiciones de acuerdo al último consenso Internacional. Diagnóstico de Inhibidor Lúpico. Dosaje de Anticardiolipinas
- Prueba globales para la evaluación de la generación de trombina: tromboelastografía y tromboelastometría

Evaluación Final: optativa.

Carga Horaria: 10hs. presenciales, más 10hs. ante la presentación de resultados de tareas prácticas realizadas por el asistente.

CURSO N° 3: CORRELACIÓN ENTRE CITOLOGÍA URINARIA EN FRESCO Y COLOREADA: SU IMPORTANCIA EN EL DIAGNÓSTICO DE PATOLOGÍAS BENIGNAS Y MALIGNAS DEL TRACTO URINARIO INFERIOR

Curso organizado conjuntamente con la Secretaría de Graduados de la Facultad de Farmacia y Bioquímica de la UBA, con puntaje para la carrera del Doctorado

Director: Prof. Dr. Luis Alberto Palaoro

Docentes:

- Prof. Dr. Luis Alberto Palaoro, Especialista en Citología. Director del Curso de Especialización en Citología.
- Dra. Adriana Esther Rocher Htal. de Clínicas, Citología-UBA

Fecha: jueves 12 y 26 octubre de 18 a 22hs.

Lugar: CEABI DII Brandsen 178 Quilmes

Temario:

- Nociones histológicas de tracto urinario inferior.
- Células detectadas en orina (micción espontánea, lavado vesical)
- Patologías benignas (inflamatorias y virales)
- Casos especiales: neovejiga, malacoplaquia
- Tumores uroteliales de alto y bajo grado
- Cánceres pavimentosos y cilíndricos
- Observación en fresco y con coloraciones de Giemsa y Papanicolaou

Evaluación final: optativa.

Carga horaria: 10hs. presenciales, más 10hs. ante la presentación de resultados de tareas prácticas realizadas por el asistente.

BIBLIOTECA VIRTUAL:

Material audiovisual:

El material audiovisual de los tres cursos dictados durante el año 2016 y el primero del 2017, está disponible en forma gratuita para todos los profesionales asociados al CEABI DII. Si Ud. desea recibir una copia, por favor enviar solicitud por correo electrónico.

2016-CURSO N° 1: HEMATOLOGÍA: DIAGNÓSTICO DE ANEMIAS EN EL LABORATORIO DE ANÁLISIS CLÍNICOS Dirección: Dra. Nilda Fink. Prof. Consulto Área Bioquímica Clínica-Fac.Cs.Ex.-

UNLP. Docentes: Bioquímicos del Área Bioq. Clínica-Fac.Cs.Ex.-UNLP.

2016-CURSO N° 2: CÁNCER DE PRÓSTATA : Curso organizado conjuntamente con la Secretaría de Graduados de la Facultad de Farmacia y Bioquímica de la UBA, con puntaje para la carrera del Doctorado Docentes: Dra. Halina Grosman: Bioquímica. Docente de Bioq. Clínica I, Dpto. de Bioq. Clínica. FFyB-UBA. Dr. Miguel López: Jefe Sección Ecografía, Servicio. Urología del Htal. de Clínicas. FFy B-UBA.

2016- CURSO N° 3: FISIOPATOLOGÍA DEL TRACTO URINARIO: ESTUDIO CITOLÓGICO URINARIO
Curso organizado conjuntamente con la Secretaría de Graduados de la Facultad de Farmacia y Bioquímica de la UBA, con puntaje para la carrera del Doctorado Docentes: Prof. Dr. Luis Alberto Palaoro, Especialista en Citología. Director del Curso de Especialización en Citología. Htal. de Clínicas. Dra. Margarita Angerosa, Especialista en Bioquímica Clínica, a cargo de la Sección Química Nefrológica del Dpto. de Bioquímica Clínica. FFyB-UBA.

2017- CURSO N° 1 :URGENCIAS EN EL LABORATORIO

Curso organizado conjuntamente con la Secretaría de Graduados de la Facultad de Farmacia y Bioquímica de la UBA, con puntaje para la carrera del Doctorado .Director: Dr. Alberto Villagra Docentes: Dr. Alberto Villagra, Bioquímico. Laboratorio de Terapia Intensiva y Urgencias, Htal.de Clínicas "José de San Martín". Dra. Estela Meyer, Coordinadora docente Cátedra de Análisis Clínicos. FFyB-UBA.

PROPUESTAS INSTITUTO FEMEBA AÑO 2017

Compartimos información considerando que pueda ser de su interés. Recuerde que Ud. es beneficiario de los servicios de la tarjeta comunidad Femeba a partir del acuerdo entre FABA y Femeba.



CURSO HERRAMIENTAS INFORMÁTICAS: CONCEPTOS ESENCIALES DE MICROSOFT OFFICE 365

Director: Dr. Hernán Navas

Fecha de inicio: Mayo 2017

Destinatario: Quienes necesitan utilizar las herramientas de Office para su tarea cotidiana.

Modalidad: Actividad Virtual

Duración: 12 semanas consecutivas

Importante: Todos los afiliados a FEMEBA que cuenten con tarjeta comunidad, contarán con una bonificación del 100% del arancel del curso "Herramientas informáticas, conceptos esenciales de Microsoft office 365". Este beneficio sólo será aplicable para el caso de cumplimentar la totalidad del curso y rendir el examen final obligatorio. El alumno que abandone en forma injustificada el curso perderá este beneficio debiendo abonar el arancel vigente del curso: \$1.620.-



CURSO PARA LIDERES Y DIRIGENTES EN ORGANIZACIONES DE SALUD (Nivel2)

Director: Dr. Javier Vilosio

Fecha de inicio: JULIO 2017

Destinatario: Profesionales de la salud que participen actualmente o deseen participar en actividades de gestión y conducción en los diversos niveles de sus instituciones y que hayan cursado y aprobado el Nivel 1.

Modalidad: Actividad virtual

Duración: 20 semanas consecutivas

Reenviamos información recibida de FABA acerca del próximo Curso para Líderes y Dirigentes en Organizaciones de Salud, Segundo Nivel. Para el mismo, el CEABI DII sorteará becas entre los colegas interesados, afiliados a nuestro distrito, para participar deberán comunicarse via mail a ceabid2@ceabi.com.ar antes del día 30 de Junio. Recordamos que para acceder deberán haber cursado el nivel I, en cualquiera de las dos versiones anteriores.

El inicio del Curso para Líderes y Dirigentes en Organizaciones de Salud, Segundo Nivel, está programado para el día 11 de Julio del corriente, invitamos a aquellos participantes que nos acompañaron y aprobaron el primer nivel y que aún no lograron participar en el Segundo nivel, a que se inscriban y se informen sobre contenidos y programa que a continuación detallamos: Curso para Líderes y Dirigentes en Organizaciones de Salud, Segundo Nivel, 2017

Director:

* Dr. Javier Vilosio

<<http://www.fundacionfemeba.org.ar/docentes/dr-javier-vilosio>>

Equipo Docente:

* Dr. Alberto Torres

<<http://www.fundacionfemeba.org.ar/docentes/dr-alberto-torres>>

* Dr. Jorge Colina

<<http://www.fundacionfemeba.org.ar/docentes/dr-jorge-colina>>

* Dr. Ricardo Otero

<<http://www.fundacionfemeba.org.ar/docentes/dr-ricardo-otero>>

* Dra. Sofía Girotti Blanco

<<http://www.fundacionfemeba.org.ar/docentes/dra-sof%C3%AD-girotti-blanco>>

* Dr. Francisco Maglio

<<http://www.fundacionfemeba.org.ar/docentes/dr-francisco-maglio>>

* Dr. Pablo Garrido

<<http://www.fundacionfemeba.org.ar/docentes/dr-pablo-garrido>>

* Dr. Juan Carlos Tealdi

<<http://www.fundacionfemeba.org.ar/docentes/dr-juan-carlos-tealdi>>

* Mg. Claudia M. Lázaro

<<http://www.fundacionfemeba.org.ar/docentes/mg-claudia-m-l%C3%A1zaro>>

* Lic. Magdalena Villemur

<<http://www.fundacionfemeba.org.ar/docentes/lic-magdalena-villemur>>

* Lic. Mariano Lombardi

<<http://www.fundacionfemeba.org.ar/docentes/lic-mariano-lombardi>>

Coordinación Pedagógica: Lic. Claudia Lázaro

Fundamentación

La formación de líderes es un proceso que requiere la profundización de diversos aspectos vinculados con las funciones de liderazgo y las particularidades de las instituciones de salud. Hoy resulta indispensable contar con dirigentes en los niveles institucionales, locales, jurisdiccionales, regionales y nacionales que dispongan de actitudes, conocimientos y destrezas vinculadas a la salud pública, la economía, la gestión, el liderazgo, la negociación, la comunicación, etc.

En vista de ello, la Fundación FEMEBA se propone generar un aporte a este desarrollo con su Escuela de formación de líderes y directivos en organizaciones de Salud (ELDS) con el doble objetivo de mejorar las capacidades de quienes ya desempeñan responsabilidades en distintos niveles

de conducción y gestión, y promover la participación de nuevos dirigentes.

Este Curso para Líderes y Dirigentes en Salud Nivel II constituye una profundización de la formación alcanzada con el Nivel 1. Por otra parte, brinda una actualización de conocimientos para aquellos que ya son líderes del sector.

Objetivos

Los participantes estarán en condiciones de:

- * Identificar los principios y variables que intervienen en la economía de la salud.
- * Comprender los escenarios y la dinámica de la gestión en el ámbito público.

- * Manejar los conceptos centrales de la auditoría.
- * Contextualizar el liderazgo dentro de las normas de la bioética y la ética pública.
- * Aplicar los conceptos básicos y herramientas para la mediación, resolución de problemas y manejo de conflictos.
- * Manejar la comunicación en momentos de crisis.
- * Reconocer los principales aspectos legales de las instituciones de salud.

Destinatarios

Profesionales de la Salud que participen actualmente o deseen participar en actividades de gestión y conducción en los diversos niveles de sus instituciones gremiales profesionales o empresariales de salud, y que hayan cursado y aprobado el Nivel 1 del Curso para Líderes y Dirigentes en Organizaciones de Salud

Modalidad

El Curso se desarrollará en modalidad virtual, a través del Campus Virtual de la Fundación Femeba (Instituto Femeba).

Esta plataforma educativa se basa en un modelo de aprendizaje colaborativo en el que internet provee el soporte tecnológico para la interacción entre cursantes y docentes.

Podrá conectarse con el Campus en el horario y lugar que considere conveniente planificando las horas semanales de estudio.

Los cursantes contarán con material de estudio multimedia (textos, videos, audios, links de internet, presentaciones) incluyendo exposiciones de los docentes, material de lectura complementaria.

Asimismo, deberán participar de un Foro de Discusión que permanecerá activo durante todo el Curso.

También tendrán acceso a:

Cartelera de novedades: A través de la cual recibirán noticias vinculadas a las temáticas y dinámica del Curso.

Mesa de ayuda: para efectuar consultas y requerir asistencia técnica.

Contenidos

El programa incluye los siguientes temas/actividades:

Módulo 1: Economía de la Salud

Módulo 2: Gestión en el ámbito público

Módulo 3: Auditoría general

Módulo 4: Ética

- * Bioética

- * Pública

Módulo 5: Liderazgo II

- * Mediación

- * Resolución de problemas

- * Manejo de conflictos

Módulo 6: Comunicación en crisis

- * Comunicación con los medios. Cómo se los convoca.

- * Conferencia de prensa o comunicado.

- * Qué se dice y cómo en una situación de crisis.

- * ¿Quién debe comunicar?

Módulo 7: Aspectos legales

* Documentos jurídicos de importancia sanitaria: Consentimiento Informado. Historia clínica. Concepto. Importancia. Evolución. Regulación jurídica nacional-local. Análisis jurisprudencial. Proyección práctica.

Gestión de datos sanitarios.

* Planificación anticipada de la atención sanitaria. Directivas Anticipadas de voluntad. Concepto. Evolución histórica. Diferentes modalidades. Sujetos implicados y su rol (análisis jurídico de su rol)

Normativa Nacional. Forma. Beneficios y desventajas de su implementación. Análisis jurisprudencial. Su relación con la mal llamada "muerte digna".

* Grupos vulnerables. Menores de edad. Principios jurídicos rectores. Normativa aplicable nacional e internacional. Situaciones de conflicto. Toma de decisiones y consentimiento informado. Análisis jurisprudencial.

Evaluación

Para la aprobación final del Curso será requerida:

* La participación semanal y activa en el Foro de Intercambio, según indicaciones de cada docente.

* La producción de un trabajo de integración final.

Duración y carga horaria

El Curso tiene una duración de 20 semanas consecutivas. Se estima que requerirá una dedicación semanal de 6 horas (4 de trabajo en internet y 2 de estudio). La duración total del curso es de 120 horas.

Link para más información <http://www.fundacionfemeba.org.ar/cursos/lideres2>

Cierre de Inscripción 30 de Junio del corriente.

Para la inscripción (fecha límite 30-06-17) deberán enviar un mail a la dirección: secpres@fbpba.org.ar completando los siguientes datos:

- Apellido
- Nombres
- DNI
- Dirección de mail
- Teléfono de contacto
- Localidad

INSTITUTO UNIVERSITARIO DEL CEMIC :

CARRERA DE ESPECIALIZACIÓN EN DOCENCIA UNIVERSITARIA EN CIENCIAS DE LA SALUD

El 14 de julio 2017 inicia el primer trayecto de la carrera.

La duración total de la carrera es de tres cuatrimestres, dividida en tres trayectos independientes uno del otro, y a los cuales se puede ingresar en distintos momentos de la especialización.

Contamos con un descuento especial para el personal de CEMIC e Instituto del Profesorado en Enfermería Padre Luis Tezza. Para informarse sobre descuentos y becas, llamar al (011) 52990900 Int. 2291 o bien por mail a posgrado@iuc.edu.ar.



Carrera de Especialización en Docencia Universitaria en Ciencias de la Salud

Directora: Dra. Ana Cusumano – **Coordinadora:** Lic. Romina Modlin

Título: Especialista en Docencia Universitaria en Ciencias de la Salud

Inicio 1er Trayecto:

14 julio de 2017

Actividades:

Viernes de 17 a 22 y sábados de 10 a 16 hs. Primer y tercer viernes y sábado de cada mes.

Requisitos de Ingreso:

Egresado de carreras universitarias de duración no inferior a 5 (cinco) años del área de Ciencias de la Salud, lectocomprensión de idioma Ingles y entrevista personal con el director y/o coordinador.



Sedes:

CEMIC. Centro Docente Sede Saavedra. Valdenegro 4337. CABA.

Hospital Universitario CEMIC. CABA

Instituto del Profesorado en Enfermería Padre Luis Tezza. Antonio Machado 628. CABA



EL INGRESO A LA CARRERA SE PUEDE HACER EN CUALQUIERA DE LOS TRAYECTOS

Informes e Inscripción:

Instituto Universitario CEMIC
Valdenegro 4337 - CABA - Argentina
(54 - 11) 5299 - 0900
posgrado@iuc.edu.ar



PUERTAS ABIERTAS FABΛ+FBΛ

ACTIVIDAD DEL PROES QUE CONSISTE EN ACERCAR A LOS PROFESIONALES, EVENTOS, CHARLAS, CONFERENCIAS, Y ACTIVIDADES DEL QUEHACER CIENTIFICO CULTURAL DE LA PROFESION QUE NOS AÚNA, EN FORMA VIRTUAL Y PRESENCIAL.

15to. ENCUENTRO

PAL
Programa de Acreditación
de Laboratorios
Martes 27 de junio, 15:00 hs.
Sede FABΛ, calle 6 n° 1344, La Plata.

Usted podrá enviar casos y/o consultas por anticipado hasta el día VIERNES 23 de junio, a la siguiente dirección de correo electrónico: proes@fba.org.ar con asunto: "Consulta Puertas Abiertas"



Temario:
Indicadores de Procesos de Gestión
Auditorías y auditores
Disertante: Dr. Carlos Alberto Peruzzetto

Parte A 15:00 a 15:45 hs.

INDICADORES DE PROCESOS DE GESTIÓN

Intervalo: 15:45 a 16:15 hs.
Espacio para el envío de preguntas y respuestas a las consultas

Parte B 16:25 a 17:15 hs.

AUDITORÍAS Y AUDITORES

Intervalo: 17:15 a 17:45 hs.
Espacio para el envío de preguntas y respuestas a las consultas



**PARTICIPACIÓN
PRESENCIAL**

Es necesario inscribirse enviando un correo electrónico a proes@fba.org.ar especificando: Nombre y Apellido; Lugar de trabajo y/o Institución a la que pertenece; y Teléfono (Línea Fija o Celular) por cualquier eventualidad.



**PARTICIPACIÓN
VIRTUAL**

Para visualizar este encuentro a través de INTERNET, debe inscribirse enviando un correo electrónico a fbaenvivo@gmail.com, especificando: Nombre y Apellido; Ubicación Geográfica (Ciudad, Provincia, País). Luego de su inscripción recibirá en su correo una invitación conteniendo un link que le permitirá acceder al Canal de YOUTUBE® de FABΛ EN VIVO, donde podrá visualizar el encuentro de manera ONLINE. Podrá realizar consultas o participar a través del canal de CHAT, durante el desarrollo del encuentro.



IMPORTANTE

Se entregarán CERTIFICADOS DE ASISTENCIA exclusivamente a quienes concurren en forma presencial.

BENEFICIOS PARA SOCIOS : **BENEFICIOS FABA - FEMEBA**

El CEABI DII ha gestionado ante FABA el pedido para cada profesional asociado a la Institución la tarjeta de la Comunidad FEMEBA que se envía junto a los sobres del mes de febrero/17.

Todos los beneficios y descuentos vigentes estarán publicados en el sitio web de FABA: www.faba.org.ar en la sección BENEFICIOS FABA - FEMEBA.

Puede utilizar el buscador para filtrar por RUBROS y/o LOCALIDAD. En forma permanente se irán sumando a la lista nuevos beneficios y comercios adheridos.

 **NANIRMA-OFERTA IMPERDIBLE:**

Compartimos con nuestros asociados la siguiente oferta recibida en el CEABI DII:

- Resma Autor A4 75 grs (210 x 297 mm) \$67.-
- Resma Autor A4 80 grs (210 x 297 mm) \$77.-

Nota: Los valores no incluyen IVA. Pedido mínimo de 3 unidades

Contacto: info@nanirma.com.ar - Phone : 15-6302-8502

☑ COMPLEJO CULTURAL BÀNFIELD TEATRO ENSAMBLE:

A partir del mes de abril 2016 todos los profesionales asociados al CEABI DII cuentan con los siguientes descuentos en el Complejo Cultural Bànfield Teatro Ensamble
Ver información enviada por correo electrónico semanalmente o ingresar en la página del BTE- programa de actividades del Complejo Cultural BTE



BENEFICIO EXCLUSIVO AFILIADOS
banfield teatro ensamble

- 20% de descuento en entradas de espectáculos de la **Compañía BTE**
- 20% de descuento en el restó bar
- 15% de descuento en cuotas de talleres de la **Escuela de arte**

Larrea 350, L. de Zamora
4392-2011 | 4243-0928

www.teatroensamble.com.ar

Larrea 350, Lomas de Zamora Informes 4392-2011 / 4243-0928

Reservas: www.teatroensamble.com.ar /

banfield@teatroensamble.com.ar

SERVICIO DE SOLUCIONES INTEGRALES DE EQUIPAMIENTO
E INFORMÁTICA PARA LABORATORIOS:

MARCELO LAMEIRO Móvil: 15-3201-3322 - info@integracioninformatica.com

Alcance del Servicio

El abono incluye las siguientes tareas:

Área Informática

- ❖ Una visita mensual para tareas de mantenimiento y backup de los equipos de informática e impresoras, control de virus, limpieza de temporales, etc.
- ❖ Soporte telefónico.
- ❖ Soporte Remoto.
- ❖ Soporte onsite en caso de urgencias.
- ❖ Consultoría en sistemas de laboratorios y de gestión.

Área Química y hematología

- ❖ Mantenimiento trimestral y control de consumibles.
- ❖ Hasta 2 visitas por trimestre en caso de urgencias sin costo.
- ❖ Registro de la historia clínica del equipo.
- ❖ Consultas telefónicas.

Integración Informática también puede proveer con el mejor servicio y precio los siguientes productos:

- ❖ Venta de Computadoras.
- ❖ Venta de Insumos de computación.
- ❖ Provisión de artículos de librería.
- ❖ Asesoría y venta en licenciamientos de software.

Los abonos podrán realizarse a través del CEABI DII obteniendo importantes descuentos

Abono de Mantenimiento de PC

- Mantenimiento preventivo en su laboratorio mensual.
- Soluciones por conexiones remotas.
- Visitas en caso de urgencias.
- Prioridad en la atención.
- Soporte de red.
- Actualización periódica de los antivirus.
- Revisión de los backups en cada visita. Simulacros de recupero de información.
- Reportes escritos mensuales y online con el estado del sistema en cada visita del técnico. Asesoría permanente en la tecnología del laboratorio.

Mantenimiento equipos de laboratorio:

- Integración informática, es el soporte técnico oficial de EMSA S.A. para los equipos Mindray y Melet
- Mantenimiento preventivo trimestral
- Soluciones Remotas ilimitadas

- 2 Visitas contempladas a su laboratorio en caso de urgencias por trimestre
- Control de vencimiento de los consumibles.

Cámaras de Seguridad

- Instalación de cámaras de seguridad con grabación y visualización desde cualquier Pc, celular o tablet.

Provisión de Insumos de computación y art. de librería

- Gestión de pedidos vía Web
- Entregas en domicilio
- Garantía de los productos
- El mejor precio

Asesoría en sistemas

- Gestión y asesoramiento para los sistemas de laboratorios
- Asesoramiento sobre las licencias de los productos

¿Qué evitará y ganará con nuestro servicio?

Evitará:

- Fallas intermitentes en los programas
- Molestias y riesgos por requerir llamar a técnicos freelance
- Costos ocultos
- Pérdidas de información por virus y otras amenazas

Ganará:

- Un solo interlocutor
- Prioridad de atención
- Solución de los problemas en el menor plazo.
- Mayor vida útil de sus equipos

En Integración Informática le brindamos una solución Integral para su laboratorio. Contamos con planes de: Mantenimiento preventivo para PCs, Mantenimiento preventivo para equipos de Química Clínica y Hematología, Cámaras de Seguridad Provisión de insumos de Pcs Asesoría en Sistemas, Tanto de laboratorios como contables.

ATENCIÓN:

La contratación y/o utilización de los beneficios detallados son de carácter particular de cada profesional asociado.

El CEABI DII se desliga de toda responsabilidad por problemas y/o incumplimiento por parte del que ofrece la prestación o servicio.

CUMPLEAÑOS



JULIO

ANTHONIOZ BLANC, M.	1
PENNA, ROBERTO	3
OBARRIO, GUILLERMO	5
RAMOS CECILIA	5
CASTAGNINO, MARCELA	6
MORGALY, RAUL	9
CACERES NELLY IDALINA	14
QUEVEDO MARIA FLOREN.	14
WOLFTHAL DANIEL	15
MONTLLAU EDUARDO	18
DI LERNIA JUAN IGNACIO	19
GUARDATTI SERGIO	20
SIFRES DANIEL	20
LOCKHART, ESTELA	21
RAMIREZ, JORGE	21
BLANCO, AURORA	29
AMOR, JORGE	30
QUEVEDO MA. MARCELA	30
MICUCCI, HORACIO	31
PERUGINO, VICENTE	31
QUEVEDO, LUIS	31

AGOSTO

ANTONACCI ROMINA P.	1
RENART, MARIA	1
SOMOZA MARIA DELIA	2
RUA MARIELA LAURA	3
OBARRIO, JUAN MANUEL	4
PASQUINI VERONICA	4
ALDAZABAL VERONICA	6
DOMINGUEZ, PATRICIA	7
RODRIGUEZ, PATRICIA	7
SCHWERER NOEMI	9
VAISMAN DIEGO N.	15
URBAS NESTOR JAVIER	16
ARREGUI, FRANCISCO	17
OSTROWSKY, JORGE	17
ROSSI, GUILLERMO	19
TALAMO MARTIN	19
MORELATO, PEDRO	21
BIANCHI, MARIO	22
RASCOVSKY, MOISES	23
SQUILLARIO MARIEL	23
SIXTO PABLO FERNANDO	25
BARRALES GRACIELA N.	29
BAVASSO DANIEL JORGE.	29
MENDEZ SILVIA ETHEL	29
MONTE SILVINA	29
CERVICHE, HORACIO	31
NOVOLISIO, HILDA	31
RICO, PERLA	31
SANCHEZ ALICIA LORENA	31

COMERCIALES:**▣ SERVICIO TÉCNICO PARA EL LABORATORIO:**

DE ANTONI CLAUDIO ALEJANDRO CUIT 20-26273906-7- Catamarca 396 Quilmes Oeste. Tel: 4257-8613 // 15-3010-7062.

Espectrofotómetros y fotómetros de llama- Micropipetas- Agitadores- Fuente de electroforesis –Microscopios-Centrifugas y micro-centrifugas-Estufas de esterilización y cultivo-Destiladores-Baños termostáticos

▣ REINGENIERIA DE SISTEMAS Lic. JORGE PIMENTA-LIC. EN SISTEMAS-U.T.N. Bs.As.

Recupera información sobre el diseño de un programa existente y utiliza esta información para reestructurarlo o reconstruirlo, con vistas a adaptarlo a un cambio, a ampliarlo o a mejorar su calidad general, con el objetivo de conseguir una mayor facilidad de mantenimiento en el futuro (esto es lo que se denomina mantenimiento preventivo).

Desarrollo de interfaz entre su programa de Gestión de Laboratorio actual y aparatos/Celldyn /Mindray /Metrolab /Immolute /Otros

Desarrollo de interfaz entre su programa de Gestión actual y software/QC (Control de Calidad) /Aplicativos AFIP /Emisión de Factura Electrónica/Desarrollo de software a medida

Teléfono: 15-4423-0712

Skype: jfpimenta1

E-mail: jfpimenta@yahoo.com.ar

CLASIFICADOS:**□ BOLSA DE TRABAJO:**

- Recordamos que el DISTRITO dispone de un banco de datos de personal ofrecido para diferentes tareas del laboratorio. Consultar.

□ COMPRA-VENTA DE EQUIPOS:

- VENDO, por cambio tecnológico, Contador Hematológico, Coulter ACT diff, dif. 3 poblaciones. Muy buen estado, en funcionamiento. Consultas al Laboratorio de 9 a 14 hs. Tel 4246-3332 montechingololab@yahoo.com.ar *Fecha de publicación JUNIO/2017*
- VENDO Contador hematológico Counter 19 (Mindray) en excelente estado, por recambio de equipo. Contador de 3 diferenciales, 21 parámetros, 3 histogramas, 60 determinaciones por hora. Dos tipos de muestra: sangre completa o pre diluída. Comunicación bidireccional con el software de gestión del Laboratorio. Valor: U\$S 5.900 TE: 11-4419-0143 Laboratorio Roca. *Fecha de publicación ENERO/2017*

CONTACTO:

RECLAMOS Y/O COMENTARIOS

ceabidos@gmail.com



CEABI DII

**Centro de Especialistas
en Análisis Biológicos DII**

Brandsen 178 (B 1878 JWD) Quilmes
Tel.: 4253-7115 / 4253 - 8078
ceabid2@ceabi.com.ar

Distrito Sanitario N° II de la Provincia de Buenos Aires

Alte. Brown / Avellaneda / Berazategui
Esteban Echeverría / Ezeiza / Fcio. Varela
Lanús / Lomas de Zamora / Quilmes

Conozca nuestro padrón en
www.ceabi.com.ar