



**54<sup>o</sup> Aniversario**

CEABI DII



## INDICE:

	Pág.
□ EFEMERIDES	2
□ INFORMACION INSTITUCIONAL	9
□ SERVICIOS AL PROFESIONAL	10
□ NOVEDADES FACTURACIÓN – OBRAS SOCIALES	19
□ SUBCOMISION DE CURSOS Y DOCENCIA	36
□ BENEFICIOS PARA SOCIOS	40
□ CUMPLEAÑOS	44
□ COMERCIALES	45
□ CLASIFICADOS	46
□ CONTACTO	47



**Centro de Especialistas en Análisis Biológicos**

Distrito Sanitario N° II de la Provincia de Buenos Aires Personería Jurídica N° 6589/64

Brandsen 178 (B 1878 JWD) Quilmes - Tel.: 4253-7115 / 8078 - ceabid2@ceabi.com.ar / www.ceabi.com.ar

Alte. Brown / Avellaneda / Berazategui / Esteban Echeverría / Ezeiza / Fcio. Varela / Lanús / Lomas de Zamora / Quilmes

## EFEMERIDES

**"Héroes de Malvinas"**

Letra: Ciro y los Persas – Año 2012

Puede más indiferencia de tu gente  
Que la bala más voraz del enemigo  
Me pregunto qué pasaba por la mente  
Del infame que te estaqueaba en el frío

Te sacaron de lo hondo de la selva  
O del algún potrero ingenuo y olvidado  
Te sacaron de tu casa y sin abrigo  
Te largaron en el viento sur helado

Te entregaron armas que no conocías  
Que con suerte cada tanto funcionaban  
En un hoyo que cavaste  
Repetías las canciones que creías olvidadas

No sabías que era sentirte tan lejano  
Ni que el hambre se comiera tus entrañas  
Solo estaba la mirada de un hermano  
Con la misma incertidumbre en la mirada

Por siempre serán héroes, por siempre serán héroes  
Por siempre nuestro héroes de Malvinas  
Y por siempre serán héroes, por siempre serán héroes  
Por siempre nuestro héroes de Malvinas

De Corrientes, Buenos Aires y de Chaco  
Desde Córdoba, Mendoza, de La Pampa  
Desde todas las provincias argentinas  
Los llevaron para hacer una patriada

Y coraje fue lo que ellos demostraron  
Frente a 1 2 3 4 enemigos  
Los ingleses que venían preparados  
Frio y hambre y a los jefes argentinos

La basura indefinible de esa historia  
Que soñó con perpetuarse en la rosada  
Debería haber sido inmediatamente por sus pares  
De la gran Plaza de Mayo fusilada

Por siempre serán héroes, por siempre serán héroes  
Por siempre nuestro héroes de Malvinas  
Y por siempre serán héroes, por siempre serán héroes  
Por siempre nuestro héroes de Malvinas

Duele más la indiferencia de tu gente  
Que la bala más voraz del enemigo  
Hubo menos héroes muertos en el frente  
Que en el campo de batalla del olvido

Y halla quedaran eternos en tinieblas  
Sin relevos esperando que algún día  
Sin que corra sangre  
Vuelva a la celeste y blanca flamear  
Sobre esas tierras argentinas

Por siempre serán héroes, por siempre serán héroes  
Por siempre nuestro héroes de Malvinas  
Y por siempre serán héroes, por siempre serán héroes  
Por siempre nuestro héroes de Malvinas

Y por siempre serán héroes, por siempre serán héroes  
Por siempre nuestro héroes de Malvinas  
Y Por Siempre Serán Héroes,  
Por Siempre Serán Héroes  
Por Siempre Nuestro Héroes de Malvinas...

## 2 de abril 2017 Día Mundial y Nacional de Concientización sobre el Autismo



El autismo es un trastorno neurológico complejo que generalmente dura toda la vida. Es parte de un grupo de trastornos conocidos como trastornos del espectro autista (ASD por sus siglas en inglés). Actualmente se diagnostica con autismo a 1 de cada 68 individuos y a 1 de cada 42 niños varones, haciéndolo más común que los casos de cáncer, diabetes y SIDA pediátricos combinados. Se presenta en cualquier grupo racial, étnico y social, y es cuatro veces más frecuente en los niños que en las niñas. El autismo daña la capacidad de una persona para comunicarse y relacionarse con otros. También, está asociado con rutinas y comportamientos repetitivos, tales como arreglar objetos obsesivamente o seguir rutinas muy específicas. Los síntomas pueden oscilar desde leves hasta muy severos.

Los trastornos del espectro autista se pueden diagnosticar formalmente a la edad de 3 años, aunque nuevas investigaciones están retrocediendo la edad de diagnóstico a 6 meses. Normalmente son los padres quienes primero notan comportamientos poco comunes en su hijo o la incapacidad para alcanzar adecuadamente los hitos del desarrollo infantil. Algunos padres explican que su hijo parecía diferente desde su nacimiento y otros, que iba desarrollándose normalmente y luego perdía aptitudes. Puede que inicialmente los pediatras descarten las señales del autismo pensando que el niño podrá alcanzar el nivel deseado y aconsejan a los padres que esperen y vean cómo se desarrolla.

Aunque para los padres puede ser difícil etiquetar a un pequeño como “autista”, entre más pronto se haga el diagnóstico cuanto antes se podrá actuar. Actualmente no existen medios efectivos para prevenir el autismo, ni tratamientos totalmente eficaces o cura. Sin embargo, las investigaciones indican que una intervención temprana en un entorno educativo apropiado, por lo menos por dos años durante la etapa preescolar, puede tener mejoras significativas para muchos niños pequeños con trastornos del espectro autista. Tan pronto como se diagnostique el autismo, la intervención temprana debe comenzar con programas eficaces, enfocados en el desarrollo de habilidades de comunicación, socialización y cognitivas.

## 7 de abril de 2017 Día Mundial de la Salud



El Día Mundial de la Salud, que se celebra el 7 de abril de cada año para conmemorar el aniversario de la fundación de la Organización Mundial de la Salud, nos ofrece una oportunidad única para movilizar la acción en torno a un tema de salud específico que preocupe a las personas de todo el mundo. El tema de la campaña para el Día Mundial de la Salud de 2017 es la depresión.

La depresión afecta a personas de todas las edades y condiciones sociales y de todos los países. Provoca angustia mental y afecta a la capacidad de las personas para llevar a cabo incluso las tareas cotidianas más simples, lo que tiene en ocasiones efectos nefastos sobre las relaciones con la familia y los amigos y sobre la capacidad de ganarse la vida. En el peor de los casos, la depresión puede provocar el suicidio, que actualmente es la segunda causa de muerte entre las personas de 15 a 29 años de edad.

No obstante, la depresión se puede prevenir y tratar. Una mejor comprensión de qué es la depresión y de cómo puede prevenirse y tratarse contribuirá a reducir la estigmatización asociada a la enfermedad y conllevará un aumento del número de personas que piden ayuda.

## 11 de abril de 2017 Día Mundial del Parkinson



El 11 de abril fue propuesto como el Día Mundial del Parkinson por la Organización Mundial de la salud. La enfermedad de Parkinson es la segunda causa de enfermedades neurodegenerativas en mayores de 65 años. Afecta las áreas del cerebro encargadas de coordinar y controlar el tono muscular y la motricidad. Pasos lentos, dificultad para

escribir o percibir olores, temblor, problemas para hablar pueden ser algunos de los primeros síntomas que aparecen en esta enfermedad. Organizaciones de todo el mundo realizarán diferentes campañas para aumentar el conocimiento de esta condición. Es una enfermedad del sistema nervioso que afecta a las estructuras del cerebro encargadas del control y la coordinación del movimiento y la postura. Una de esas estructuras es la sustancia negra que contiene un neurotransmisor esencial para la regulación del movimiento que es la dopamina, la cual se encuentra disminuida en esta enfermedad.

Si bien en la mayoría de pacientes no es hereditaria, sobre todo si comienza después de los 50 años de edad; se han identificado varios genes responsables de la enfermedad en una minoría de casos heredados. El diagnóstico es clínico y se basa en una correcta historia clínica y una profunda evaluación neurológica. No existe hasta el momento ningún test diagnóstico. El neurólogo es el médico especialista que debe diagnosticar esta enfermedad. No hay cura pero puede ser controlada y tratada eficazmente.

Cabe destacar que este día fue instituido en 1997 conjuntamente por la Organización Mundial de la Salud, OMS, y por la European Parkinson's Disease Association, EPDA. La enfermedad debe su nombre al Dr. James Parkinson (1775-1824), cirujano y paleontólogo británico que, en 1817, describió por primera vez sus características.

### Cómo se origina la enfermedad

#### EN UNA PERSONA SANA

**1** Las neuronas productoras de **dopamina** se hallan en la zona llamada **sustancia nigra**.

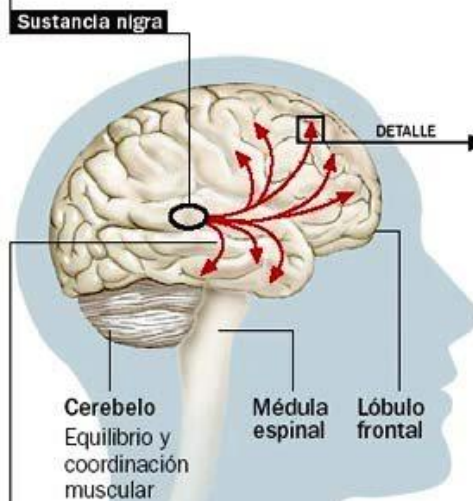

**2** Estas neuronas transmiten la dopamina hasta las zonas del cerebro que controlan el movimiento y el equilibrio.

**3** Las neuronas transmiten la dopamina a través de las **sinapsis**.

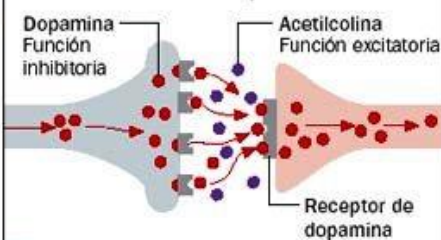
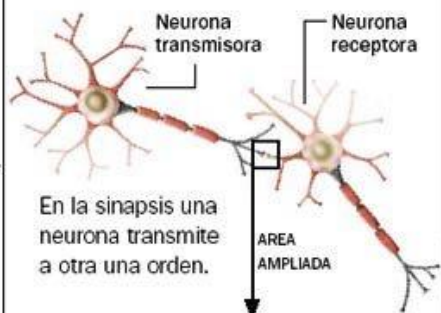

**4** La dopamina, en equilibrio con la acetilcolina (otro neurotransmisor), controla el movimiento.

#### CON PARKINSON

Debido al deterioro de la sustancia nigra se produce una **baja del nivel del neurotransmisor dopamina**.

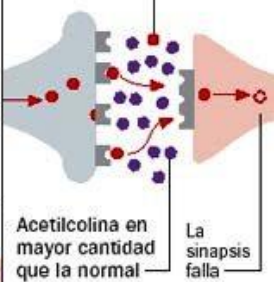

**La alta concentración de acetilcolina produce un exceso de actividad que causa el mal de Parkinson.**

Fuente [WWW.ZONAMEDICA.COM.AR](http://WWW.ZONAMEDICA.COM.AR) | [HTTP://IIBCE.EDU.UY/2000-11/](http://IIBCE.EDU.UY/2000-11/)

# ENFERMEDAD DE PARKINSON

Se presenta fundamentalmente con síntomas motores y suele aparecer entre los 60 y 70 años

Es un trastorno del sistema central, causado por la degeneración de un tipo de células situadas en el núcleo cerebral (sustancia negra)



Cuerpo estriado (parte de los ganglios basales)  
Fibras nerviosas liberadoras de dopamina  
**Sustancia negra**

## SUS SÍNTOMAS:

■ Los más frecuentes / ■ En pacientes con enfermedad avanzada



- Trastornos de memoria
- Disminución del tamaño de la letra
- Dolores musculares en articulaciones de brazos y piernas
- Pérdida de equilibrio
- Alteración de reflejos posturales
- Procesos depresivos
- Trastornos cognitivos
- Pérdida de expresividad facial
- Aumento salivación
- Rigidez
- El temblor en las extremidades es lo más frecuente
- La lentitud de movimientos al realizar tareas manuales
- Trastorno de la marcha
- Alteraciones del sueño

## 17 de abril 2017 Día Mundial de la Hemofilia

El 17 de abril se celebra el Día Mundial de la Hemofilia, una patología hereditaria que produce anomalías en la coagulación de la sangre. La falta de un factor de coagulación ocasiona que las personas con hemofilia padezcan hemorragias más prolongadas que las personas cuyos factores de coagulación tienen niveles normales.

Las características de la patología provocan que el paciente hemofílico esté pendiente de transfusiones de sangre, con el riesgo que ello conlleva. Gracias al perfeccionamiento de las técnicas de detección, las transfusiones hoy en día son más seguras que nunca, aunque pueden ocasionar riesgos para el receptor como reacciones alérgicas e infecciones. Aunque la posibilidad de contraer SIDA o hepatitis por las transfusiones es remota, los médicos son muy conscientes de estos riesgos e indican transfusiones cuando no existe otra alternativa.

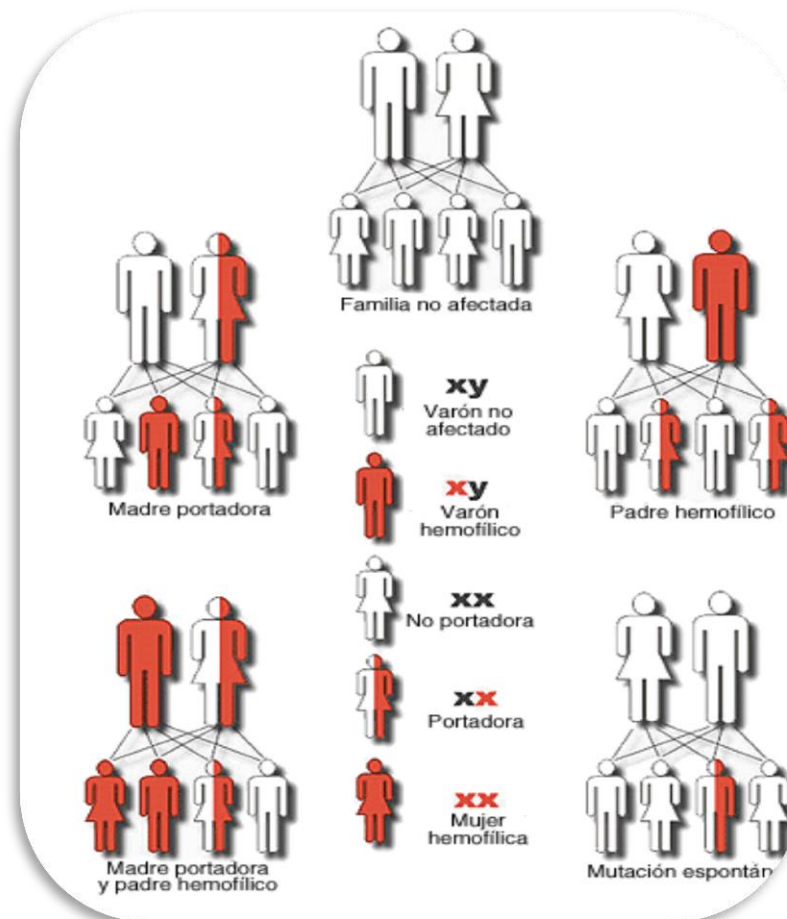

Al tratarse de una enfermedad hereditaria aún no existe un tratamiento que cure la enfermedad pero las investigaciones respecto a la terapia génica constituyen una posibilidad muy interesante para la solución de la hemofilia, ya sea de manera total o parcial. El Día Mundial de la Hemofilia fue establecido por la FMH en 1989 en honor de Frank Schnabel, fundador de la Federación Mundial de la Hemofilia, que nació este día.



## 24 a 30 de abril de 2017 Semana Mundial de la Inmunización

La Semana Mundial de la Inmunización – que se celebra la última semana de abril – tiene la finalidad de promover el uso de las vacunas para proteger de la morbilidad a las personas de todas las edades.

La inmunización salva millones de vidas y en todo el mundo se la reconoce ampliamente como una de las intervenciones de salud más costo-eficaces y que da mejores resultados. A día de hoy sigue habiendo en el mundo 19,4 millones de niños sin vacunar o insuficientemente vacunados.

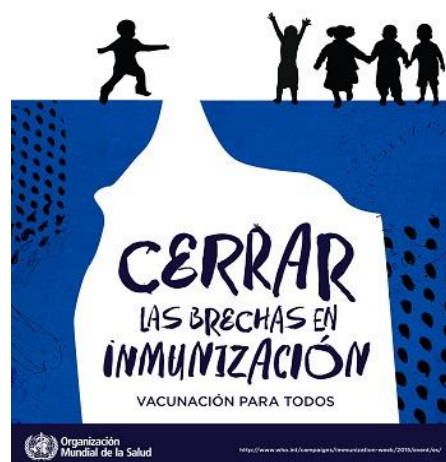

**Objetivos de la campaña de 2017:** El objetivo principal de la campaña es sensibilizar al público acerca de la importancia fundamental de lograr una inmunización completa a lo largo de la vida, y de su función en la consecución de los Objetivos de Desarrollo Sostenibles fijados para 2030. En el marco de la campaña de 2017, la OMS y los asociados tienen previsto:

Subrayar la importancia de la inmunización entre las máximas prioridades de las inversiones sanitarias a escala mundial.

Promover el conocimiento de las medidas necesarias para lograr la plena aplicación del Plan de acción mundial sobre vacunas.

Exponer la función de la inmunización en el desarrollo sostenible y la seguridad sanitaria mundial.

**Por qué la inmunización importa ahora más que nunca:** Ampliar el acceso a la inmunización es esencial para que se logren los Objetivos de Desarrollo Sostenible. La inmunización sistemática es un componente fundamental de una atención primaria de salud robusta y de la cobertura sanitaria universal, pues supone un punto de contacto con la atención de salud al comienzo de la vida y proporciona a los niños la posibilidad de gozar de una vida saludable desde el principio.

Asimismo, la inmunización es una estrategia fundamental para la consecución de otras prioridades sanitarias, desde el control de las hepatitis víricas hasta el freno de la resistencia a los antimicrobianos, o una plataforma para la salud de los adolescentes y el mejoramiento de la atención prenatal y del recién nacido.

**INFORMACION INSTITUCIONAL:****✓ ÚLTIMA REUNION DE COMISION DIRECTIVA:**

La última Reunión de Comisión Directiva fue el 6 de marzo de 2017 en el Restaurant La Quintana ubicada en Dardo Rocha 210 Esq. Dorrego de Monte Grande a partir de las 19hs.

Temas tratados: Lectura del Acta anterior. Informe de Presidencia y Subcomisiones. Asuntos varios. Correspondencia recibida.

**✓ PROXIMA REUNION DE COMISION DIRECTIVA EN ESTEBAN ECHEVERRIA:**

Se comunica que la próxima Reunión de Comisión Directiva será el día 10 de abril en la sede del CEABI DII Brandsen 178 Quilmes a partir de las 18,30hs.

**ORDEN DEL DIA:**

- 1.- Lectura del acta de la reunión anterior.
- 2.- Informe de Presidencia y Subcomisiones.
- 3.- Ingresos
- 4.- Consideración llamado a Asamblea General Ordinaria 31 de Julio 2017.
- 5.- Correspondencia recibida.
- 6.- Asuntos varios.

**Recordamos que la Mesa Directiva se reúne los días lunes a partir de las 16 horas en el Distrito y que tanto las reuniones de Mesa como de Comisión son abiertas a todos los profesionales asociados.**

**✓ INGRESOS DE PROFESIONALES**

- **Dr. Diego Natalio Vaisman MPCB 6581** Director Técnico del Laboratorio propiedad del “Sanatorio Modelo Estrella” ubicado en Avda. Bruzzone 685 de Monte Grande. Hab. Expte 2900-59290/2003
- **Dra. Nora Rutz Catz MPCB 3575-** Propietaria y Directora Técnica del Laboratorio ubicado en Plaza Espora 23 de Adrogué, Partido de Almirante Brown. Hab. Expte 2900-38380/2017
- **Dra. Angeles Gisela Cordero MPCB 6680-** Socia adherente

## SERVICIOS AL PROFESIONAL

 RECORRIDA Y ENTREGA SOBRES DE FACTURACION AÑO 2017:

LABORATORIO:		RECORRIDA	ENTREGA DISTRITO II
Dr. Arregui Francisco	Abril	03/04/2017	04/04/2017
Dr. Di Lerna Osvaldo	Mayo	02/05/2017	03/05/2017
Dr. Penna Roberto	Junio	01/06/2017	02/06/2017
Dra. Morales Amelia	Julio	03/07/2017	04/07/2017
Dr. Arregui Francisco	Agosto	01/08/2017	02/08/2017
Dr. Di Lerna Osvaldo	Septiembre	01/09/2017	04/09/2017
Dr. Penna Roberto	Octubre	02/10/2017	03/10/2017
Dra. Morales Amelia	Noviembre	01/11/2017	02/11/2017
Dr. Arregui Francisco	Diciembre	01/12/2017	04/12/2017

Dr. Di Lerna Osvaldo Manuel Castro 460 Lomas de Zamora  
Tel: 4244-6870

Dr. Penna Roberto Laprida 1084 Lomas de Zamora  
Tel: 4243-6117

Dra. Morales Amelia Portela 361 Lomas de Zamora  
Tel: 4243-0740

Dr. Arregui Francisco Sáenz 246 Lomas de Zamora  
Tel: 4244-0766

## OTROS LUGARES FIJOS DE RECORRIDA.

MONTE GRANDE

Dr. Carlos A. Scaglia

Arana 148 Tel: 4290-0510

AVELLANEDA

Dra. Ribaltovski Mirta

Marconi 721 Tel: 4201-0159

LANUS

Dr. Jorge López

Vélez Sarsfield 2805 Tel: 4241-1247

BURZACO

Dr. Carlos Poderoso

Alsina 965 Tel: 4299-0876

EZEIZA

Dr. Bañón Tortosa R.

Paso de La Patria 139 Tel: 4232-3412

## NOTA:

El horario de recepción de sobres se hará solamente por la mañana de 8 a 12hs de Fecha de Recorrida indicada. El Distrito pasará a partir de las 12 hs. de las fechas detalladas.

**ACTO PROFESIONAL BIOQUIMICO**

Le informamos que de acuerdo a lo establecido en la resolución 57/17 del COLEGIO DE BIOQUÍMICOS DE LA PROVINCIA DE BUENOS AIRES, desde el 01-04-2017, el ACTO PROFESIONAL BIOQUIMICO. Tiene un valor de \$ 150.- (ciento cincuenta pesos)



## COLEGIO DE BIOQUIMICOS DE LA PROVINCIA DE BUENOS AIRES

(Ley 8271)

### “ACTO PROFESIONAL BIOQUIMICO”



(Artículo 18 bis según Ley 13.560)

*El Consejo Directivo Central del Colegio de Bioquímicos de la Provincia de Buenos Aires, en uso de las facultades otorgadas por el artículo 28 inc. e) de la Ley 8271 (texto según Ley 13560) dictó la Resolución N° 57/17, que dispone a partir de la fecha el **COBRO OBLIGATORIO del ACTO PROFESIONAL BIOQUÍMICO** a los pacientes, cuyo valor se fijó **EN LA SUMA DE CIENTO CINCUENTA PESOS.-***



Dr. MARIO HECTOR DICROCE  
Secretario



Dr. JORGE P. E. BLANCO  
Presidente

LA PLATA. 1 de abril de 2017.-

**PRÉSTAMOS PARA PROFESIONALES:**

Comprometidos con el crecimiento y desarrollo de los profesionales y laboratorios asociados, la Comisión Directiva ha decidido incorporar un segundo tipo de préstamo a partir del mes de febrero del corriente año.

El monto máximo se fijó en \$50.000.- (pesos cincuenta mil) y no hará falta justificar o aclarar destino del mismo. Se pagará en 24 cuotas a tasa variable, el interés a calcular será el 10% menos del valor que paga el Banco Santanderrío en los plazos fijos mensuales. (Ej.: si el Bco. paga 30% de interés, se cobraría el 27%).

Este último préstamo se puede solapar con el de \$15.000.- (préstamo que se devuelve en 15 cuotas sin intereses y sin lista de espera) Será condición que alcance la facturación del

profesional para poder descontar las cuotas o en caso contrario deberá entregar cheques en depósito. Para acceder deberá solicitarlo por correo electrónico, tener presente que habrá lista de espera y que se adjudicaría entre los días 20 y 30 de cada mes.

Se efectivizaría mediante depósito en la cuenta bancaria del solicitante o con la entrega de un cheque a nombre del profesional. Solamente será renovable luego de pagar las 24 cuotas.

Recordamos que FABA sigue ofreciendo préstamos por equipamiento, actualmente hasta \$250.000.- a tasa variable y con lista de espera.

### CONTROL INTERNO - OBLIGATORIO PARA CONVENIO DE PAMI:

Con la finalidad de asistir y colaborar con el Control de Calidad Interno (CCI) de todos los laboratorios asociados al Distrito, recordando que dicho control es exigido en el Convenio de PAMI, el CEABI continuará entregando gratuitamente sueros para cumplimentar dicho requerimiento en los dos niveles (normal y alto) a los profesionales que lo hayan solicitado.

Actualmente se está entregando un Nuevo Lote de Control de Calidad Interno: Suero de Tapón Verde: Normal; Suero de Tapón Rojo: Elevado. Los nuevos sueros del Control de Calidad interno corresponden a los siguientes Lotes: Verde: 1032UN y Rojo: 783UE.

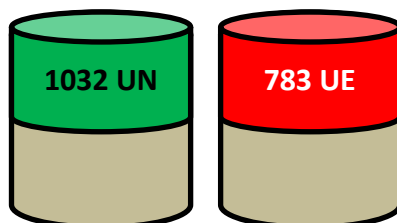

Los viales se deben reconstituir con 5,00 ml de agua bidestilada. Procesarlos como muestra inicial y con los primeros 20 datos calcular el Valor Medio y la Desviación Estándar para cada analito, recién entonces utilizarlos como control.

Si aún no los recibe y desea pedirlos envíe correo electrónico a [ceabid2@ceabi.com.ar](mailto:ceabid2@ceabi.com.ar) / Asunto CCI.

### PPD DISPONIBLE

Acercando soluciones a los laboratorios de Análisis clínicos y como respuesta a la falta de viales para reacción Mantoux en el mercado actual, FABA nos informa que dispone de 50 frascos de PPD de 3 ml (aprox. 30 dosis) con vencimiento Junio/2017 a un valor de \$155,90 c/u.

Puede solicitar la cantidad que requiera enviando correo electrónico a [ceabid2@ceabi.com.ar](mailto:ceabid2@ceabi.com.ar); el importe será descontado de la facturación de CEABI DII

### CUOTAS DE IOMA - CONVENIO FABA SALUD

FABA nos comunica que a partir de **Abril de 2017**, los nuevos valores de las cuotas de IOMA para los Profesionales, adheridos al CONVENIO FABA SALUD-IOMA, serán:

	VALOR CUOTA	
	Abril 2017	Mayo / Junio 2017
Directo únicamente	\$ 1004,00	\$ 1016,00
Adicional por cónyuge o conviviente	\$ 1004,00	\$ 1016,00
Adic. por cada hijo hasta el tercero inclusive	\$ 502,00	\$ 508,00
Adic. por cada hijo a cargo a partir del cuarto	\$ 301,00	\$ 305,00

	CARENCIA
	A partir del 01/04/17
Directo únicamente	\$ 502,00
Adicional por cónyuge o conviviente	\$ 502,00
Adicional por cada hijo hasta el tercero inclusive	\$ 251,00
Adicional por cada hijo a cargo a partir del cuarto	\$ 150,60

**✓ CERTIFICADO SEGURO MALA PRAXIS**

Se informa que están disponibles los certificados del Seguro de Mala Praxis en la página de FABA. Ver Servicios/Pólizas Mala Praxis.

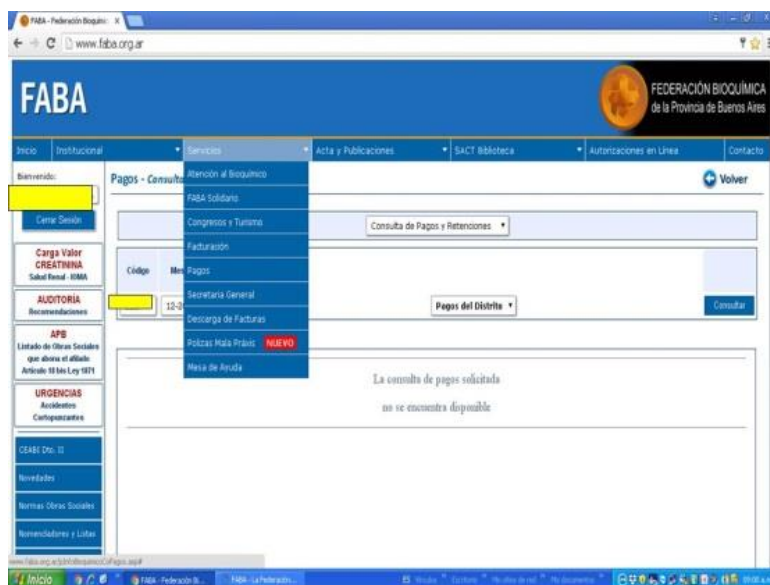

**✓ SUPERINTENDENCIA DE SERVICIOS DE SALUD (SSS):**

Es muy importante tener vigente el certificado de Inscripción de la Superintendencia de Servicios de Salud (SSS), éste vence cada 5 (cinco) años, de no tenerlo o estar vencido rogamos comunicarse a la brevedad con el CEABI para gestionar su obtención. Recuerde que dicho certificado es requerido por las auditorías de PAMI.

## ✓ SEGURO AMBIENTAL OBLIGATORIO

Ante la recepción por parte de algunos profesionales de una notificación referida al SEGURO AMBIENTAL OBLIGATORIO-COBERTURA: Caución por Daño Ambiental de Incidencia Colectiva, que supuestamente incluye a los Laboratorios de Análisis Clínicos, desde nuestra institución hemos remitido a nuestros asesores legales las consultas recibidas para interpretar e informarnos los alcances de esta ley.

Por el momento aconsejan abstenernos de contratar dicha cobertura.

Desde nuestra institución seguiremos haciendo las consultas y presentaciones pertinentes, para mantenerlo al tanto de cuanta novedad ocurra respecto a este tema.

## ✓ CONDICIONES IMPOSITIVAS:

Recordamos la necesidad de notificar en forma fehaciente los cambios de condición ante el IVA. En el caso de los nuevos Responsables Inscriptos también deben informar qué tipo de comprobante están autorizados a emitir. Cada contribuyente debe informar los cambios en las condiciones impositivas a los efectos de poder liquidar las prestaciones y practicar correctamente las retenciones.

## ✓ COMISION AUDITORIA DE FABA- MODALIDAD DE CONTROL:

La Auditoría de FABA está aplicando una nueva modalidad de control que consiste en seleccionar al azar la facturación de 10 (diez) laboratorios cada 2 (dos) semanas, donde se verifica que el contenido de cada orden (documento físico) coincida con lo cargado en cada Transacción en la página de FABA aol, especialmente para los Convenios de IOMA y PAMI. Luego de dicha Auditoría se notifica al profesional prestador solamente, si se encontraran inconsistencias, diferencias y/o errores persistentes.

Se recomienda leer las indicaciones de la Comisión de Auditoría que se encuentran en la página de FABA, con el fin de evitar irregularidades en las órdenes presentadas al cobro, dado que serán devueltas sin facturar. Recordamos a todos los Profesionales que al loguearse con su Usuario y Contraseña disponen de un botón (“AUDITORÍA – Recomendaciones”). Al clicar en este botón podrán encontrar Recomendaciones y generalidades referidas a la COMISIÓN DE AUDITORÍA de FABA. Al ingresar a AOL ([www.autorizaciones.faba.org.ar](http://www.autorizaciones.faba.org.ar)) también pueden encontrar el mismo documento.

Recordamos que para la entrega de sobres, es obligatorio verificar que todas las órdenes tengan: -Código del bioquímico -Sello y firma del bioquímico.

No se facturarán dichas órdenes, las que serán devueltas y no podrán ser refacturadas.

## ✓ CONSULTAS MUTUALES FEDERADAS:

Siguen vigentes para todo tipo de consultas respecto a convenios de FABA los siguientes contactos: [www.faba.org.ar/Normas](http://www.faba.org.ar/Normas) Obras Sociales , 0800-666-6379 int. 151 y [auditoresenlinea@fbpba.org.ar](mailto:auditoresenlinea@fbpba.org.ar)

## ✓ RECLAMOS Y/O COMENTARIOS POR CORREO ELECTRONICO:

Solicitamos que toda consulta, reclamo, sugerencia y/o comentario sea enviado por correo electrónico a [ceabidos@gmail.com](mailto:ceabidos@gmail.com) para realizar la correcta interpretación, verificación,

seguimiento y resolución de cada tema. Comprendemos que tal vez resulte molesto escribir las distintas cuestiones pero consideramos que esta modalidad resulta beneficiosa para todos, en pro de la eficiente gestión.

### ✓ FUNDACIÓN BIOQUÍMICA ARGENTINA- CONSULTAS

La FBA ha dispuesto la siguiente dirección de mail: [reclamos@fba.org.ar](mailto:reclamos@fba.org.ar) . Donde Ud. podrá enviar sus reclamos, quejas, y situaciones no resueltas, las cuales serán evaluadas directamente por el Consejo de Administración y derivadas al sector correspondiente para su respuesta.

### ✓ PEEC

#### CERTIFICADOS 2016:

Ya están disponibles los certificados del PEEC del año 2016 en [www.fba.org.ar/PEEC](http://www.fba.org.ar/PEEC)

#### CRONOGRAMA ENVÍO DE RESPUESTAS:

MES/AÑO	SUBPROGRAMA	ESPECIALIDAD	FECHA TOPE
MARZO/17	QUIMICA CLINICA Nº 353 PARASITOLOGIA Nº 119/120	INMUNOLOGIA N º 40	04/04/17

NOTA: El presente cronograma puede ser pasible de modificaciones.  
Se sugiere consultar en la página [www.fba.org.ar](http://www.fba.org.ar) /PEEC

### ✓ PAMI-DECLARACION JURADA

Recordamos que PAMI Central suele realizar Inspecciones en los Laboratorios de la Red CEABI DII, es importante tener en cuenta el Instructivo o Declaración Jurada enviada oportunamente. Esta información para los laboratorios que participan del Convenio de PAMI (enviada por mail en forma reiterada y transcripta en varios Noti II) ahora también está disponible en [www.ceabi.com.ar](http://www.ceabi.com.ar) / NOTI II / Declaración Jurada PAMI

### ✓ PAMI -RECORDATORIO

Reenviamos recordatorio con información relativa del Convenio de PAMI:

- Solo se pueden atender beneficiarios pertenecientes a las UGL's 10 y 37. Dicha información está en el carnet de PAMI.
- Si el paciente no está en el padrón de PAMI, pero es de la UGL 10 o UGL 37, podrá atenderlo pero no podrá cargarlo en la página ni obtener un número de transacción, tampoco podrá hacer el alta provisoria, por tanto esa orden deberá enviarse al CEABI DII acompañada con las fotocopias de: DNI, carnet y recibo de haberes, en sobre aparte con la aclaración "PACIENTES DE PAMI SIN TRANSACCIÓN"



- Las órdenes pueden estar prescriptas de puño y letra por los médicos de cabecera o por médicos especialistas en recetas de las clínicas/ hospitales / instituciones detallados como "NÓMINA DE PRESTADORES" en la página de Faba.
- No deben remitirse órdenes de meses anteriores al que corresponde la facturación, dado que las mismas no son aceptadas por PAMI. En consecuencia serán devueltas al profesional sin poder facturarse.

**Se reitera:**

Tal como se comunicó desde el inicio del Convenio de PAMI, insistimos que puede enviar todas las órdenes de los beneficiarios atendidos en su Laboratorio que estén comprendidas en el mes calendario Ej. En la próxima Entrega que cierra el 2 de Noviembre/16 se pueden presentar boletas desde el 1º al 31 de octubre/16 solamente. Ver adjunto Instructivo PAMI publicado en [www.faba.org.ar](http://www.faba.org.ar) / Obras Sociales Página 1- Punto 2: Información relevante. Tener en cuenta esta condición para no perjudicarse económicamente, dado que las boletas presentadas fuera del mes no podrán ser liquidadas bajo ningún concepto, porque no son aceptadas por PAMI y que desde ya el Distrito se verá obligado a devolvérselas sin posibilidad de reclamos.

- Cuando un beneficiario concurra al laboratorio con dos o más órdenes del mismo o diferente médico, las mismas deben ser cargadas con un mismo número de transacción para poder ser facturadas correctamente.
- La fecha de atención del beneficiario en el laboratorio debe coincidir con la cargada en la Transacción.
- Para poder obtener un número de Transacción / autorización de una boleta, se debe cumplir que el beneficiario esté en el PADRÓN DE AFILIADOS, que las prácticas estén convenidas según NOMENCLADOR y que el médico de cabecera o médico especialista estén en el PADRÓN DE PRESTADORES.
- Se recuerda que los domicilios para los beneficiarios de PAMI forman parte del Convenio, que la negativa a hacerlos puede ser punible y además la Obra social puede pedir la exclusión del padrón de prestadores.

**Ante toda duda o consulta recomendamos contactarse con el Distrito antes de la atención del beneficiario para evitar posibles inconvenientes en la presentación y cobro de la facturación.**

Con la intención de evitar que repercuta en la cápita se ha resuelto en Comisión Directiva pagar los domicilios aplicando la siguiente tabla a partir del **1-10-2016**:

**1.-** En una facturación mensual que contenga hasta 80 boletas como máximo, los domicilios se pagarán a \$90.- c/u sin aplicar ningún ajuste por escala.

**2.-** A partir de las 81 boletas presentadas en una facturación mensual:

-si los domicilios representan desde el 20 al 30% sobre el total de boletas se abonarán a \$ 72.- c/u

- si los domicilios son mayores al 30% se pagan a \$58.- c/u

**PAMI- DENUNCIA POR FALSOS REQUERIMIENTOS:**

Reenviamos comunicación que PAMI mandó a FABA:



18/08/2016

## CUALQUIER COSA AVISÁ

Estimado prestador, a raíz de una serie de denuncias sobre requerimientos y pedidos en nombre de autoridades de nuestra institución, queremos informarle que ninguna persona ajena al Instituto se encuentra autorizada para hablar en nombre de funcionarios del mismo. En este sentido, les solicitamos que extremen las medidas necesarias para evitar contactos en relación al PAMI fuera de los canales oficiales. Si alguna persona realizara un requerimiento en nombre de algún funcionario o autoridad de PAMI, cualquier prestador está habilitado para realizar la denuncia correspondiente frente a la Unidad Fiscal de Información (UFI-PAMI).

Las denuncias podrán realizarse por correo electrónico a [ufi-pami@mpf.gov.ar](mailto:ufi-pami@mpf.gov.ar), por teléfono llamando a línea gratuita UFI: 0800-555- 3368 o en los números (011) 4328-7361/8634/4952/7376/6096/7132; y por correo postal o concurriendo personalmente a la sede ubicada en Sarmiento 657 Entre Piso, Ciudad Autónoma de Buenos Aires, en el horario de atención de 9 a 15 hs.

Se agradece la difusión

**Secretaría General de Relaciones Institucionales**  
**Gerencia de Comunicación Corporativa**

[www.pami.org.ar](http://www.pami.org.ar) [/pami.org.ar](https://www.facebook.com/pami.org.ar) [@pami\\_org\\_ar](https://twitter.com/pami_org_ar)

**CITODIAGNOSTICO DEL TRACTO URINARIO- PUEDE SOLICITARLO EN CEABI:**

Informamos que FABA editó el suplemento Nº1 de 2016 de Acta Bioquímica Clínica Latinoamericana: "CITODIAGNOSTICO DEL TRACTO URINARIO. Las células del sedimento urinario. Aprendizaje a través de casos clínicos" de los autores Dres. Luis Palaoro y Margarita Angerosa. El propósito de los autores fue brindar a la comunidad médica y bioquímica una breve y amena reseña del conocimiento actual de la citología del tracto urinario, los cambios inflamatorios y las patologías tumorales a través de la incorporación de casos clínicos. El examen citológico urinario de muestras en fresco y su posterior confirmación diagnóstica por el método de Papanicolaou, es importante no solo como procedimiento diagnóstico de patologías no tumorales y tumorales uroteliales, sino también como método de screening de lesiones precancerosas o de carcinoma in situ, sobre todo en poblaciones de alto riesgo.

El libro consta de tres capítulos. En el primero se describe brevemente la organización estructural y funcional del tracto urinario inferior. Se hace referencia a la citología y se destaca su importancia en el diagnóstico y seguimiento de neoplasias vesicales, procesos inflamatorios e infecciones virales. El capítulo incluye una tabla con la clasificación de las patologías tumorales y no tumorales y la bibliografía consultada. El segundo y tercer capítulo se refieren a las patologías no tumorales y tumorales a través de la descripción de casos clínicos ilustrados con fotografías de coloraciones del sedimento urinario en fresco y con tinción de Papanicolaou. A través de 56 páginas y de excelentes fotografías a todo color, los autores plantean una conducta metodológica como una forma de establecer un citodiagnóstico precoz y disminuir así la morbimortalidad que pesa sobre este tipo de patologías del tracto urinario. El ejemplar tiene un costo de \$350.-

Comprometidos con la capacitación y perfeccionamiento profesional el CEABI DII pone a disposición de sus asociados la adquisición del suplemento del ABCL mencionado, abonándolo en 3 (tres) cuotas sin interés a descontar de la facturación. Se solicita a los interesados enviar pedido mediante nota a [ceabid2@ceabi.com.ar](mailto:ceabid2@ceabi.com.ar).

**LA MICROSCOPIA EN EL DIAGNOSTICO DE LAS MICOSIS-PUEDE SOLICITARLO EN CEABI:**

El Sector del Acta Bioquímica Clínica Latinoamericana de FABA nos informa que está disponible el libro del Dr. Amadeo Javier Bava denominado "La Microscopía en el Diagnóstico de las Micosis". El mismo consta de 114 páginas con 113 fotografías a todo color que abarcan diferentes ejemplos de micosis superficiales, subcutáneas, sistémicas endémicas y oportunistas. El ejemplar tiene un costo de \$300.- Si es de su interés puede solicitarlo en el CEABI DII: [ceabid2@ceabi.com.ar](mailto:ceabid2@ceabi.com.ar) autorizando el descuento de su facturación.

## NOVEDADES FACTURACIÓN – OBRAS SOCIALES

### • CONVENIOS LOCALES:

Se recomienda Consultar al Sector Facturación del CEABI y/o los instructivos en [www.faba.org.ar](http://www.faba.org.ar) / usuario +clave/ CEABI DII/Convenios locales

#### ❖ OSMECON LOMAS DE ZAMORA

Le informamos que el CEABI D-II acordó un incremento del 5% (cinco) con Osmecon Lomas de Zamora, para las prestaciones bioquímicas a partir del **1/4/2017**.  
*Comunicación enviada 27/03/2017*

#### ❖ OSMECON ALTE. BROWN (SAMI SALUD)

Le informamos que el CEABI D-II acordó un incremento del 6% (seis) con Osmecon Alte. Brown (Sami Salud), para las prestaciones bioquímicas a partir del **1/3/2017**.  
*Comunicación enviada 28/03/2017*

#### ❖ PAMI

Informamos que la UGL X ha incorporado pacientes de la **ciudad de Guernica**, los mismos se atienden en iguales condiciones que el resto de los afiliados de PAMI.  
Si los pacientes NO figuran en padrón, deberán contar con fotocopia del Carnet, fotocopia del DNI y Pago de Haberes. En caso de figurar en padrón serán requisito solo dos de las tres fotocopias.  
*Comunicación enviada 2/03/2017*

#### ❖ BRISTOL MEDICINE.

Le informamos que han comenzado unificar los ex planes de Femeba Avellanda con Bristol Medicine.  
Este proceso será paulatino, por lo tanto ambas credenciales convivirán por un tiempo. Los Socios pueden presentarse con una u otra credencial y están habilitados a atenderse si cumplen con los requisitos habituales de validación.



*Comunicación enviada 10/03/2017*

❖ **FEMEBA FLORENCIO VARELA,**

El CEABI DII acordó un incremento del 6% (seis) con FEMEBA FLORENCIO VARELA, para las prestaciones bioquímicas del **01/04/17**.  
Comunicación enviada 23/03/2017

❖ **OSMEBA QUILMES**

Informamos que a partir del **1°/3/17** no se emitirán más bonos para las prestaciones de la obra social OSMEBA QUILMES, las mismas se facturarán con el pedido médico correspondiente, con la conformidad del afiliado. *Comunicación enviada 8/2/17*  
El CEABI DII acordó un incremento del 6% (seis) con Osmeba Salud Quilmes, para las prestaciones bioquímicas a partir del **1/3/2017**  
*Comunicación enviada 28/3/17*

❖ **LIBRETAS SANITARIAS FLORENCIO VARELA**

Informamos que a partir del **9 /2/17**, se reanudó el convenio municipal de Florencio Varela para los bonos preimpresos de LIBRETAS SANITARIAS. Ver modelo frente y reverso.  
*Comunicación enviada 9/2/17*



**PRESTACIÓN BIOQUÍMICA**

Apellido y Nombre \_\_\_\_\_

Número de Documento

**1 HEMOGRAMA** \_\_\_\_\_

**2 ERITROSEDIMENTACIÓN** \_\_\_\_\_

**3 GLUCEMIA** \_\_\_\_\_

**4 UREMIA** \_\_\_\_\_

**5 CREATININEMIA** \_\_\_\_\_

**6 SEROLOGÍA CHAGAS** \_\_\_\_\_

**7 VDRL** \_\_\_\_\_

**8 ORINA COMPLETA** \_\_\_\_\_

Fecha de Prescripción:

Fecha de Realización:

Firma y Sello del Médico

Firma y Sello del Bioquímico

Código Laboratorio

Firma beneficiario o familiar

Usted tiene el derecho de elegir su laboratorio

25 de Mayo Nº 2725, Florencio Varela - CP 1888 - Provincia de Buenos Aires  
Tel (5411) 4237 1601 - www.varela.gob.ar

**PARTIDO DE FLORENCIO VARELA**

**FLORENCIO VARELA (1888)**

2651-2	BARONTINI, FRANCO	BOCUZZI, 22	4255-0435
2915-7	SATENTUR, JULIETA	MITRE 45	5291-5215/5216
2242-0	CERRITELLI, JUSTINO	S SALLARIS 452	4237-1665
2262-8	PASQUINI, CARLOS	REMEDIOS DE ESCALADA1390	4255-5439
2343-9	VIGNOLESI, ISABEL	BELGRANO 470	4255-2832
2378-1	PASIANDI, MARIA	AV. SAN MARTIN 2987	4287-1555
2379-4	ROZIGLIA, NORA	AV. SAN MARTIN 2987	4287-1555
2164-1	BOTTEGA, ALEJANDRO	PROGRESO 106	4237-0124
2164-1	LITRENTA, MARIA JOSE	PROGRESO 106	4237-0124
2139-5	VIGNOLESI, ISABEL	BUENOS AIRES 50	4255-2832
2891-1	FERNANDEZ, EMILCE	MORENO 43 ESQ. SAN MARTIN	5364-0012/0013
2875-7	LAFERTE, DIANA M.	HIPOLITO RIGUEN 1526	4355-4455
2877-4	ELEMBERG, HERNAN A.	N. BOCCUZZI 411	4287-8172
2442-1	RAMIREZ, JORGE	PUEYRREDON 396	4255-0239

**INGENIERO ALLAN (1891)**

2413-1	PENSA, RODOLFO	CALLE 21 E/6 Y 7 B° EL PARQUE	02229-491020
2808-1	DELFINO, MARIO	CALLE 1282 Nº 918	02229-495800

**BOSQUES (1887)**

2712-3	BARONTINI, FRANCO	LUJAN Nº 1223	4221-4905
2901-6	TRESOLDI, MARIA C.	LUJAN Nº 1223	4221-4905

❖ **CONVENIO CEABI DII- MUNICIPIOS:**  
**VIGENCIA-VALIDEZ DE LOS BONOS:**

Los mencionados bonos están enumerados en forma preimpresa y tienen una validez de 3 meses a partir del mes y año que indica el sello en el margen inferior izquierdo que es colocado en el CEABI DII.

La vigencia del pedido de prácticas en dichos bonos será de 30 (treinta) días corridos a partir de la fecha de prescripción indicada por el médico. Por ejemplo: En la liquidación para facturar el mes de agosto/16 se pueden presentar pedidos de prácticas en bonos sellados en el Distrito durante los meses de mayo, junio, julio y agosto/16, teniendo en cuenta que la fecha de atención en el laboratorio no debe exceder los 30 días corridos a partir de la fecha de prescripción indicada de puño y letra del médico.

Las Secretarías de Salud de los siete Municipios con Convenio han sido notificadas en tiempo y forma sobre este régimen de vigencia. Recordamos que el convenio es exclusivo del CEABI DII, por lo tanto no se deben recibir bonos emitidos por los municipios.

Al igual que en todos los Convenios no se deben aceptar órdenes con tachaduras, borrones, enmiendas, cambio de tinta, etc... salvo que estén validados por el médico solicitante con firma y sello. Ante cualquier duda consulte en el CEABI DII

**VALOR DE LOS BONOS**

Habiéndose analizado la posibilidad de algún ajuste viable teniendo en cuenta que los fondos destinados a pagar los bonos CEABI - Municipios son limitados, se ha resuelto que a partir del **1º-10-2016** se aplicará la siguiente modalidad: el primer bono de cada paciente ingresado en el laboratorio en un mes se liquidará a \$120.-, si el mismo paciente tuviera 2 o más bonos éstos se pagarán a \$100.- cada bono.





**MUNICIPIO QUILMES**

Informamos que a partir del **01-02-2017** se incorpora el Municipio de Quilmes al Convenio de ayuda solidario CEABI DII/Municipios.

Ante cualquier duda consulte en el Distrito.

*Comunicación enviada el 30/1/17*



**QUILMES MUNICIPIO**  
 SECRETARÍA DE SALUD  
 Centro de Especialistas en Análisis Biológicos Distrito II

**PRESTACIÓN BIOQUÍMICA**

Apellido y Nombre \_\_\_\_\_

Número de Documento

**BONO VALIDO PARA 5 PRACTICAS COMUNES o 1 DE ALTA COMPLEJIDAD**

**PRACTICAS COMUNES**

1 \_\_\_\_\_

2 \_\_\_\_\_

3 \_\_\_\_\_

4 \_\_\_\_\_

5 \_\_\_\_\_

**PRACTICAS DE ALTA COMPLEJIDAD**

1 \_\_\_\_\_

Fecha de Prescripción

Fecha de Realización

Firma y Sello del Médico

Firma y Sello del Bioquímico

Código Laboratorio

Firma beneficiario o familiar

Usted tiene el derecho de elegir su laboratorio

**Ver Instructivo en página WEB de FABA ([www.faba.org.ar](http://www.faba.org.ar))/ ingresar usuario + clave / CEABI DII /Bonos Municipales.**

**CONVENIOS FABA:**

**Se recomienda Consultar instructivos de Convenios en [www.faba.org.ar](http://www.faba.org.ar)  
/ usuario +clave/ NORMAS OBRAS SOCIALES**



❖ **MUTUAL 4- OBRA SOCIAL IOMA (INSTITUTO OBRA MÉDICO ASISTENCIAL) PROGRAMA HIV**

FABA nos recuerda que para la Obra Social IOMA (Instituto Obra Médico Asistencial) Programa HIV, si el beneficiario fue diagnosticado o incorporado en fecha reciente y todavía no se ha cargado en el sistema AOL, aparecerá en la pantalla la leyenda: "Afiliado Inexistente". En dicho caso, se deberá enviar la orden por fax al 0800-666-6379 interno 101, junto con la planilla de solicitud inicial y resultado del Test confirmatorio o resultados de Carga Viral y CD 4 para poder realizar el alta en el Programa HIV. También se puede enviar en forma escaneada la documentación (en formato TIFF) al correo [auditoresenlinea@fbpba.org.ar](mailto:auditoresenlinea@fbpba.org.ar).

Cuando ingrese el Test de Resistencia a Retrovirales, deberá solicitar al beneficiario la última Carga Viral y una Historia Clínica especificando el tratamiento, ya que deberá ser presentada para la auditoría.

Ver NORMAS DE OBRAS SOCIALES de la WEB de FABA ([www.faba.org.ar](http://www.faba.org.ar)): Mutual 4  
*Comunicación enviada 22/3/17*

❖ **MUTUAL 418- COSEGURO DE LA DIRECCIÓN PROVINCIAL DE ACCIÓN SOCIAL**

FABA nos comunica que a partir del **01/04/2017**, el Coseguro de la Dirección Provincial de Acción Social para el Servicio Penitenciario Bonaerense (SPB) incrementará el tope máximo de cobertura un 20 %, pasando a ser el mismo de \$ 960.-.

Consultar en NORMAS DE OBRAS SOCIALES de la WEB de FABA ([www.faba.org.ar](http://www.faba.org.ar)): Mutual 418.  
*Comunicación enviada 30/3/17*

❖ **MUTUAL 441 OBRA SOCIAL DEL PERSONAL DE SEGURIDAD COMERCIAL, INDUSTRIAL E INVESTIGACIONES PRIVADAS (O.S.P.S.I.P.)**

FABA nos comunica que desde el **01/04/2017**, los beneficiarios de la Obra Social del Personal de Seguridad Comercial, Industrial e Investigaciones Privadas (O.S.P.S.I.P.) abonarán en el Laboratorio el siguiente copago:

- \$ 25.- por las primeras 6 determinaciones; y
- \$ 10.- por cada determinación extra, sea la misma indistintamente una práctica básica, o una práctica de alta complejidad.

Ver NORMAS DE OBRAS SOCIALES de la WEB de FABA ([www.faba.org.ar](http://www.faba.org.ar)): Mutual 441  
*Comunicación enviada 31/3/17*



❖ MUTUAL 578 CONSEJO PROFESIONAL DE CIENCIAS ECONÓMICAS DE LA CABA (SIMECO)

FABA nos comunica que el Consejo Profesional de Ciencias Económicas de la CABA (SIMECO) reconoce a partir del **01/03/2017**, un incremento de aranceles del 10%, resultando: Valor UB..... \$ 23.85

Ver NORMAS DE OBRAS SOCIALES de la WEB de FABA (www.faba.org.ar): Mutual 578.

Comunicación enviada 31/3/17

❖ MUTUAL 643 - OBRA SOCIAL DE LOS SUPERVISORES DE LA INDUSTRIA METALÚRGICA DE LA REPÚBLICA ARGENTINA

FABA nos comunica que la Obra Social de los Supervisores de la Industria Metalúrgica de la República Argentina reconoce a partir del **01/02/2017**, un incremento de aranceles del 40%, resultando:

Valor de U.B.: \$ 21.74

Ver NORMAS DE OBRAS SOCIALES de la WEB de FABA (www.faba.org.ar): Mutual 643.

Comunicación enviada 16/3/17

❖ MUTUAL 685 - OBRA SOCIAL DEL PERSONAL DE ENTIDADES DEPORTIVAS Y CIVILES (OSPEDYC)

FABA nos comunica que a partir del **27 de marzo 2017**, para la Obra Social del Personal de Entidades Deportivas y Cíviles (OSPEDYC), NO requerirán autorización las prácticas bioquímicas solicitadas en la atención en guardia que se detallan a continuación:

Código	Práctica
5	ACIDO BASE, ESTADO ACIDO BASE (EAB)
22	AMILASA SÉRICA
63	ANTICUERPOS ANTI HIV - (ELISA)
101	BACILOSCOPIA DIRECTA - ZIEHL NEELSEN (POR MUESTRA)
104	BACTERIOLOGIA DIRECTA (COLORACION DE GRAM)
110	BILIRRUBINEMIA TOTAL, DIRECTA E INDIRECTA
154	CETONEMIA
169	COAGULACION TIEMPO DE
171	COAGULOGRAMA
184	COOMBS DIRECTA, PRUEBA DE
186	COOMBS INDIRECTA O RH VARIEDAD DU
190	CREATINQUINASA - CPK.
192	CREATININA, SERICA O URINARIA
293	EMBARAZO, REACCION INMUNOLOGICA PARA
297	ERITROSEDIMENTACION
354	FORMULA LEUCOCITARIA
357	FOSFATASA ALCALINA
409	GLOBULOS BLANCOS, RECUENTO DE
412	GLUCEMIA O GLUCOSURIA (C/U)
420	GLUTAMIL TRANSPEPTIDASA
433	GRUPO SANGUINEO Y FACTOR RH
466	HEMATOCRITO
468	HEMOCULTIVO AEROBIOS (C/U)
470	HEMOGLOBINA DOSAJE DE (HB)

475	HEMOGRAMA
546	IONOGRAMA SÉRICO
547	IONOGRAMA URINARIO
594	LÁCTICO DEHIDROGENASA - LDH
619	LIQUIDO CEFALORRAQUÍDEO, FCO. QCO - CITOLOGICO
620	LIQUIDO DE PUNCION, EXAMEN FCO-QCO - CITOLOGICO
711	ORINA COMPLETA
771	PROTROMBINA TIEMPO DE
873	TRANSAMINASA, GLUTAMICO OXALACETICA (GOT/AST)
874	TRANSAMINASA, GLUTAMICO PIRUVICA (GPT / AGT)
902	UREA, SERICA
904	URICO, ACIDO - SERICO
1005	SUB UNIDAD BETA DE GONADOTROFINA CORIÓNICA (CUALITATIVA) - HCG O BHCG
1010	SUBUNIDAD BETA DE GONADOTROFINA CORIÓNICA (CUANTITATIVA) HCG O BHCG
1045	CREATINFOSFOQUINASA, ISOENZIMA MB (CKMB / CPKMB)

Para poder ser facturada la orden deberá llevar la leyenda "GUARDIA" de manera clara y legible; y el sello correspondiente a la entidad donde se realizó la prestación.

Ver NORMAS DE OBRAS SOCIALES de la WEB de FABA ([www.faba.org.ar](http://www.faba.org.ar)): Mutual 685 (DISTRITO II)  
Comunicación enviada 27/3/17

#### ❖ MUTUAL 734 - OBRA SOCIAL DE FOTÓGRAFOS

FABA nos comunica que la Obra Social de Fotógrafos (OSFOT) actualizará a partir del **01/04/2017** los COPAGOS que abonará el afiliado en el Laboratorio, a saber:

- Hasta 6 prácticas o fracción: **\$ 20.-**.
- Por cada práctica adicional a las mencionadas anteriormente: **\$ 10.-**.

Los copagos se descontaran de la facturación.

Ver NORMAS DE OBRAS SOCIALES de la WEB de FABA ([www.faba.org.ar](http://www.faba.org.ar)): Mutual 734.  
Comunicación enviada 31/3/17

#### ❖ MUTUALES 962 ASOCIACIÓN MUTUAL EMPLEADOS DEL BANCO PROVINCIA DE BUENOS AIRES (AMEBPBA),

FABA nos comunica que a partir del **01/04/2017**, los afiliados de la Asociación Mutual Empleados del Banco Provincia de Buenos Aires (AMEBPBA), podrán descargar su credencial de la página web de la Obra Social, por extravío o deterioro de la original.

Estos carnets, junto con la documentación personal, validan su condición afiliatoria. No reemplazan las credenciales plásticas actualmente en uso, sino que simplifican su renovación, ante la necesidad o urgencia de utilizarlas.

El modelo de credencial impresa a través de la WEB de la Obra Social.

VER NORMAS DE OBRAS SOCIALES de la WEB de FABA ([www.faba.org.ar](http://www.faba.org.ar)): Mutuales 962 (Distritos II)  
Comunicación enviada 31/3/17

❖ **MUTUAL 2068. OBRA SOCIAL PARA EL PERSONAL DE LA INDUSTRIA ACEITERA, DESMOTADORA, Y AFINES (OSIAD),**

FABA nos comunica que a partir del **01/03/2017** la Obra Social para el Personal de la Industria Aceitera, Desmotadora, y Afines (OSIAD), reconoce un Incremento de Aranceles del 10 %, resultando: Valor de U.B.: \$ 36.50

Ver NORMAS DE OBRAS SOCIALES de la WEB de FABA ([www.faba.org.ar](http://www.faba.org.ar)): Mutual 2068.

*Comunicación enviada 31/3/17*

❖ **MUTUAL 2138 OBRA SOCIAL DEL PERSONAL DE LA INDUSTRIA LECHERA (OSPIL)**

FABA nos comunica que la Obra Social del Personal de la Industria Lechera (OSPIL) reconoce lo siguientes incrementos de aranceles:

- 18 % a partir del **01/01/2017**, resultando: - Valor de UB \$ 23.79
- 10 % a partir del **01/03/2017**, resultando: - Valor de UB \$ 26.17

Consultar en NORMAS DE OBRAS SOCIALES de la WEB de FABA ([www.faba.org.ar](http://www.faba.org.ar)): Mutual 2138

*Comunicación enviada 22/2/17*

❖ **MUTUAL 2209. OBRA SOCIAL EMPLEADOS DE MARINA MERCANTE (OSEMM),**

FABA nos comunica que a partir del **01/04/2017** la Obra Social Empleados de Marina Mercante (OSEMM), actualizará los Copagos que abonara el afiliado en el laboratorio, a saber:

- Cobro de coseguro de \$ 50.00 por 10 prácticas o fracción, de Baja Complejidad: NBU

PMOe, excepto las prácticas de RIE y del listado que se detalla a continuación:

Código	Nombre Práctica NBU
25	AMINOACIDOS FRACCIONADOS (CROMATOGRAFIA POR FRACCIÓN) - CUALITATIVO
27	AMINOACIDURIA FRACCIONADA (CROMATOGRAFIA POR FRACCIÓN) - CUALITATIVO
31	AMONEMIA
36	ANTIBIOGRAMA BACILO DE KOCH (7) SIETE ANTIBIOTICOS
40	ANTICUERPOS ANTIGLOMERULAR (IFI)
41	ANTICUERPOS ANTIMEMBRANA BASAL (IFI)
42	ANTICUERPOS ANTIMUSCULO LISO (ASMA), (IFI)
49	ANTIDESOXIRRIBONUCLEASA - ADNEASA - ANTI-DNA
55	ANTIMITOCONDRIALES, ANTICUERPOS (AMA)
56	ANTINUCLEARES, ANTICUERPOS - (FAN/ ANA/ AAN)
57	ANTITRIPSINA, ALFA 1 (ALFA1 AT) - LIQ. PLEURAL O MAT. FECAL O SERICA - C/U (POR ID - CUANT.)
58	ANTITROMBINA III - CON CALIBRACION DE TRES (3) PUNTOS.
59	ARSENICO - SERICO O URINARIO
60	ASCORBICO, ACIDO.
63	ANTICUERPOS ANTI HIV - (ELISA)
64	ANTICUERPOS ANTI-HIV (A.D.)
103	BACILOSCOPIA (IFI - POR MUESTRA)
107	BARBITURICOS - URINARIOS
108	BENCE-JONES, PROTEINAS DE (HPLC / IMF)
131	CADENA LIVIANA KAPPA Y LAMBDA - SERICO O URINARIO (IMF)
132	CADMIO (CD)- URINARIO

140	CARIOTIPO MAPA CROMOSOMICO
141	CAROTENO BETA - SERICO
143	CATECOLAMINAS (ADRENALINA Y NORADRENALINA).
172	COBRE (CU) - SERICO
173	COCAINA (INMUNOCROMATOLOGIA/CROMATOLOGICO)
179	COMPLEMENTO, ACTIVIDAD TOTAL - COMPLEMENTO 50% LISIS (CH-50)
188	COPROPORFIRINAS O PORFIRINAS - MATERIA FECAL

Código	Nombre Práctica NBU
243	CHAGAS (IFI/ELISA)
248	CHAGAS SEROLOGIA CONFIRMATORIO (HAI Y ELISA O HAI E IFI)
284	DEHIDROEPIANDROSTERONA, SULFATO - DHEA-S
301	ESTRIOL - URINARIO-
331	FACTOR DE COAGULACION V
332	FACTOR DE COAGULACION VII
333	FACTOR DE COAGULACION VIII
334	FACTOR DE COAGULACION IX
335	FACTOR DE COAGULACION X
337	FENILALANINA. CONFIRMATORIO (HPLC)
340	FENILPIRUVICO ACIDO - URINARIO (CUALITATIVO)
342	FENOTIAZINAS
344	FIBRINOGENO PRODUCTOS DE DEGRADACION - PDF - PLASMATICO
350	FLUOREMIA (F)
351	FLUORURIA
352	FOLICO, ACIDO
360	FOSFATASA ALCALINA TERMOESTABLE.
361	FOSFATASA ALCALINA - ISOENZIMAS.
371	FTA/ABS (IFI - ELISA) SIFILIS Y TPHA
373	FUNCIONAL, EXAMEN MATERIA FECAL - BASICO
432	GRASAS CUANTITATIVO (VAN DE KAMER) - MATERIA FECAL
463	HAPTOGLOBINA
465	HEMATIES RESISTENCIA GLOBULAR OSMOTICA (CURVA DE FRAGILIDAD OSMOTICA DE ERITROCITOS)
471	HEMOGLOBINA ELECTROFORESIS.
480	HEPARINA RESISTENCIA A LA (IN-VITRO)
483	HIDATIDOSIS (HAI)
484	HIDATIDOSIS, AC. ANTI-
487	HIDROXINDOLACETICO, ACIDO.
488	HIDROXIPROLINA - URINARIA
492	HOMOGENISICO, ACIDO - URINARIO
493	HUBBNER TEST DE
531	MYCOBACTERIUM, IDENTIFICACION.
535	INMUNOELECTROFORESIS
536	INMUNOELECTROFORESIS LIQUIDOS BIOLOGICOS
538	INMUNOGLOBULINA D (IGD).
592	LACTICO, ACIDO ENZIMATICO

<b>Código</b>	<b>Nombre Práctica NBU</b>
593	LACTICO, ACIDO - MATERIA FECAL
600	LEPTOSPIRAS, INVESTIGACION DE (FONDO OSCURO O COLORACIONES) - URINARIA
602	TRICHINOSIS, INVESTIGACION DE
610	LEVULINICO, ACIDO DELTA - AMINO
611	LEVULINICO, DELTA DEHIDRATASA
622	LISTERIAS (IFI - ELISA)
652	MACROGLOBULINA ALFA 2 (ID - CUANTITATIVA)
660	MERCURIO - SERICO O URINARIO
662	METANEFRIAS FRACCIONADAS URINARIAS
673	MORFINA OPIACEOS, DERIVADOS - LIQUIDOS BIOLOGICOS
745	PLAQUETARIOS, FACTORES
749	PLOMO (PB)- SERICO O URINARIO
751	PORFIRINAS O UROPORFIRINAS - URINARIAS
752	PORFOBILINOGENO - (CUALITATIVO) URINARIO.
768	PROTOPORFIRINAS - ERITROCITARIA
801	QUIMIOTRIPSINA
831	SALICILATOS
838	SIMS - HUBBNER TEST DE
846	SUBTIPO HEMOGLOBINA A2, DETERMINACION DE (ELECTROFORESIS)
847	SUDOR, TEST DE
862	TALIO (TI)- URINARIO
871	TOXOPLASMOSIS (IFI)
932	VAINILLIN MANDELICO, ACIDO - URINARIO.(AVM) (HPLC)
937	VITAMINA A.
938	VITAMINA B12.
939	VITAMINA E
981	ZINC ERITROCITARIO - PROTOPORFIRINA.
982	ZINC (ZN) - SERICO
1000	ANTÍGENO PROSTÁTICO ESPECÍFICO TOTAL - PSA-T
1010	SUBUNIDAD BETA DE GONADOTROFINA CORIÓNICA (CUANTITATIVA) HCG O BHCG
1015	CD4 - CD8 - SUB POBLACION LINFOCITARIA POR CITOM. DE FLUJO (C/U)
1020	CHLAMYDIAS PNEUMONIAE, AC. ANTI -IGG
1025	CITOMEGALOVIRUS, AC. IGG ANTI- (CMV-IGG)
1030	CITOMEGALOVIRUS. AC. IGM ANTI- (CMV-IGM)
1045	CREATINFOSFOQUINASA, ISOENZIMA MB (CKMB / CPKMB)
1050	DROGAS DE ABUSO SCREENING (C/U)
1055	EPSTEIN BARR, AC. IGG/TOTALES ANTI- (VEB / VCA IGG)
<b>Código</b>	<b>Nombre Práctica NBU</b>
1060	EPSTEIN BARR, AC. IGM ANTI- (VEB / VCA IGM)
1065	FRUCTOSAMINA
1070	HEMOGLOBINA GLICOSILADA (HB A1C)
1075	HEPATITIS A AC. IGM ANTI- (HVA IGM)
1080	HEPATITIS B, AC. ANTI- "CORE" IGG (HBC - IGG O AC. TOTALES)
1085	HEPATITIS B ANTIGENO E (AG. HBE)
1090	HEPATITIS B AC. DE SUPERFICIE ANTI- (HBSAC)
1095	HEPATITIS C AC. IGG ANTI- (HCV AC. IGG)

1100	HIDATIDOSIS, DOBLE INMUNOELECTROFORESIS (ARCO 5 / DD5)
1105	HIV, CARGA VIRAL.
1110	HIV WESTERN - BLOT
1115	MARCADOR TUMORAL DE OVARIO (CA 125)
1120	MARCADOR TUMORAL DE MAMA (CA 15.3)
1130	MICROALBUMINURIA / ALBUMINA URINARIA
1134	MONITOREO DE FARMACOS PARA ENF. CRONICAS (ANTICONVULSIVANTES)
1135	MONITOREO DE FARMACOS PARA ENF. CRÓNICAS (ANTICONVULSIVANTES)
1136	MONITOREO DE FARMACOS PARA ENF. CRONICAS (CAFEÍNA-LAMOTRIGINA)
1140	MYCOPLASMA PNEUMONIAE AC ANTI - IGG
1142	PREPARACION DE SANGRE A TRANSFUNDIR (MODULO TRANSFUSIONAL)
1145	RUBEOLA, AC. IGG ANTI-
1150	RUBEOLA, AC. IGM ANTI-
1155	TEST RAPIDO EN FAUCES PARA STREPTOCOCCUS BETA-HEMOLITICO GRUPO "A"
1160	TORCH (TOXOPLASMOSIS, RUBEOLA CITOMEGALOVIRUS Y HERPES 1 Y 2)
1185	TESTOSTERONA BIODISPONIBLE
1190	TIROTROFINA ULTRASENSIBLE (TSH - ULTRASENSIBLE)
1200	HEPATITIS B ANTÍGENO DE SUPERFICIE (AG. HBS)
2859	MARCADOR TUMORAL DE COLON (CA. 19. 9)
3094	CD4 - CD8 - SUBPOBLACION LINFOCITARIA POR CITOMETRIA DE FLUJO (C/U)

Cobro de coseguro de \$ 50.00 por fracción adicional a las diez primeras prácticas, de Baja Complejidad.

Cobro de coseguro de \$ 20.00 por cada práctica de RIE, las detalladas en el listado anterior y las prácticas del NBU Alta Frecuencia.

Cobro de coseguro de \$ 50.00 por cada práctica del NBU Baja Frecuencia y las siguientes prácticas del NBU PMOe:

Código	Nombre Práctica NBU
140	CARIOTIPO MAPA CROMOSOMICO
1105	HIV, CARGA VIRAL.
1110	HIV WESTERN - BLOT
1142	PREPARACION DE SANGRE A TRANSFUNDIR (MODULO TRANSFUSIONAL)

Ver NORMAS DE OBRAS SOCIALES de la WEB de FABa ([www.faba.org.ar](http://www.faba.org.ar)): Mutual 2209.

*Comunicación enviada 31/3/17*

#### ❖ **MUTUAL 2213.OBRA SOCIAL ASOCIACIÓN MUTUAL SANCOR**

FABA nos comunica que a partir del 27 de marzo 2017, la Obra Social Asociación Mutual Sancor ha incorporado más planes para la atención de los afiliados de la Obra Social del Personal de las Telecomunicaciones de la República Argentina (OSTEL). De este modo, al Plan SanCor 1000 ya existente, se suma la cobertura de los siguientes Planes::

Plan SanCor 2500,  
Plan SanCor 3000,  
Plan SanCor 3500,

Plan San Cor 4000, y

Plan SanCor 5000.

Consultar en NORMAS DE OBRAS SOCIALES de la WEB de FABA ([www.faba.org.ar](http://www.faba.org.ar)): Mutua 2213.

*Comunicación enviada 27/3/17*

❖ **MUTUAL 2240 DIRECCIÓN DE ASISTENCIA SOCIAL Y MEDICINA INTEGRAL DE LA UNIVERSIDAD NACIONAL DE LUJÁN (DASMI)**

FABA nos comunica que la Dirección de Asistencia Social y Medicina Integral de la Universidad Nacional de Luján (DASMI) reconoce un incremento de aranceles del 10 %, a partir del **01/04/2017**, resultando para:

- Laboratorios Acreditados..... Valor de UB \$ 23.89
- Laboratorios No Acreditados.... Valor de UB \$ 20.87

El valor de la Extracción a Domicilio es de \$ 162.73, se factura por FABA a la O bra Social.

Ver NORMAS DE OBRAS SOCIALES de la WEB de FABA ([www.faba.org.ar](http://www.faba.org.ar)): Mutua 2240

*Comunicación enviada 31/3/17*

❖ **MUTUAL 2246 ASOCIACIÓN MUTUAL FARMACÉUTICOS FLORENTINO AMEGHINO**

FABA nos comunica que la Asociación Mutual Farmacéuticos Florentino Ameghino reconoce un Incremento de Aranceles de:

6 %, a partir del **01/03/2017**, resultando: Valor de U.B.: \$ 24.85

El valor de la Extracción a Domicilio es de \$ 155.24, se factura por FABA a la O bra Social.

Consultar en NORMAS DE OBRAS SOCIALES de la WEB de FABA ([www.faba.org.ar](http://www.faba.org.ar)): Mutua 2246.

*Comunicación enviada 17/2/17*

❖ **MUTUAL 2252. OBRA SOCIAL DEL PERSONAL DE LA INDUSTRIA MADERERA (OSPIM)**

FABA nos comunica que la O bra Social del Personal de la Industria Maderera (OSPIM) a partir del **01/04/2017** actualizará los COPAGOS que abonara el afiliado en el laboratorio: • \$ 50.- por cada 6 prácticas de Baja Complejidad: NBU PMOe, excepto las prácticas de RIE y del listado que se detalla a continuación:

Código	Nombre Práctica NBU
25	AMINOACIDOS FRACCIONADOS (CROMATOGRFIA POR FRACCIÓN) – CUALITATIVO
27	AMINOACIDURIA FRACCIONADA (CROMATOGRFIA POR FRACCIÓN) – CUALITATIVO
31	AMONEMIA
36	ANTIBIOGRAMA BACILO DE KOCH (7) SIETE ANTIBIOTICOS
40	ANTICUERPOS ANTIGLOMERULAR (IFI)
41	ANTICUERPOS ANTIMEMBRANA BASAL (IFI)
42	ANTICUERPOS ANTIMUSCULO LISO (ASMA), (IFI)

49	ANTIDESOXIRRIBONUCLEASA - ADNEASA - ANTI-DNA
55	ANTIMITOCONDRIALES, ANTICUERPOS (AMA)
56	ANTINUCLEARES, ANTICUERPOS - (FAN/ ANA/ AAN)
57	ANTITRIPSINA, ALFA 1 (ALFA1 AT) - LIQ. PLEURAL O MAT. FECAL O SERICA - C/U (POR ID -CUANT.)
58	ANTITROMBINA III - CON CALIBRACION DE TRES (3) PUNTOS.
59	ARSENICO - SERICO O URINARIO
60	ASCORBICO, ACIDO.
63	ANTICUERPOS ANTI HIV - (ELISA)
64	ANTICUERPOS ANTI-HIV (A.D.)
103	BACILOSCOPIA (IFI - POR MUESTRA)
107	BARBITURICOS - URINARIOS
108	BENCE-JONES, PROTEINAS DE (HPLC / IMF)
131	CADENA LIVIANA KAPPA Y LAMBDA - SERICO O URINARIO (IMF)
132	CADMIO (CD)- URINARIO
140	CARIOTIPO MAPA CROMOSOMICO
141	CAROTENO BETA - SERICO
<b>Código</b>	<b>Nombre Práctica NBU</b>
143	CATECOLAMINAS (ADRENALINA Y NORADRENALINA).
172	COBRE (CU) - SERICO
173	COCAINA (INMUNOCROMATOLOGIA/CROMATOLOGICO)
179	COMPLEMENTO, ACTIVIDAD TOTAL - COMPLEMENTO 50% LISIS (CH-50)
188	COPROPORFIRINAS O PORFIRINAS - MATERIA FECAL
243	CHAGAS (IFI/ELISA)
248	CHAGAS SEROLOGIA CONFIRMATORIO (HAI Y ELISA O HAI E IFI)
284	DEHIDROEPIANDROSTERONA, SULFATO - DHEA-S
301	ESTRIOL - URINARIO-
331	FACTOR DE COAGULACION V
332	FACTOR DE COAGULACION VII
333	FACTOR DE COAGULACION VIII
334	FACTOR DE COAGULACION IX
335	FACTOR DE COAGULACION X
337	FENILALANINA. CONFIRMATORIO (HPLC)
340	FENILPIRUVICO ACIDO - URINARIO (CUALITATIVO)
342	FENOTIAZINAS
344	FIBRINOGENO PRODUCTOS DE DEGRADACION - PDF - PLASMATICO
350	FLUOREMIA (F)
351	FLUORURIA
352	FOLICO, ACIDO
360	FOSFATASA ALCALINA TERMOESTABLE.
361	FOSFATASA ALCALINA - ISOENZIMAS.
371	FTA/ABS (IFI - ELISA) SIFILIS Y TPHA
373	FUNCIONAL, EXAMEN MATERIA FECAL - BASICO
432	GRASAS CUANTITATIVO (VAN DE KAMER) - MATERIA FECAL
463	HAPTOGLOBINA
465	HEMATIES RESISTENCIA GLOBULAR OSMOTICA (CURVA DE FRAGILIDAD OSMOTICA DE ERITROCITOS)
471	HEMOGLOBINA ELECTROFORESIS.
480	HEPARINA RESISTENCIA A LA (IN-VITRO)
483	HIDATIDOSIS (HAI)



<b>Código</b>	<b>Nombre Práctica NBU</b>
484	HIDATIDOSIS, AC. ANTI-
487	HIDROXINDOLACETICO, ACIDO.
488	HIDROXIPROLINA - URINARIA
492	HOMOGENISICO, ACIDO - URINARIO
493	HUBBNER TEST DE
531	MYCOBACTERIUM, IDENTIFICACION.
535	INMUNOELECTROFORESIS
536	INMUNOELECTROFORESIS LIQUIDOS BIOLÓGICOS
538	INMUNOGLOBULINA D (IGD).
592	LACTICO, ACIDO ENZIMÁTICO
593	LACTICO, ACIDO - MATERIA FECAL
600	LEPTOSPIRAS, INVESTIGACION DE (FONDO OSCURO O COLORACIONES) - URINARIA
602	TRICHINOSIS, INVESTIGACION DE
610	LEVULINICO, ACIDO DELTA - AMINO
611	LEVULINICO, DELTA DEHIDRATASA
622	LISTERIAS (IFI - ELISA)
652	MACROGLOBULINA ALFA 2 (ID - CUANTITATIVA)
660	MERCURIO - SERICO O URINARIO
662	METANEFIRINAS FRACCIONADAS URINARIAS
673	MORFINA OPIACEOS, DERIVADOS - LIQUIDOS BIOLÓGICOS
745	PLAQUETARIOS, FACTORES
749	PLOMO (PB)- SERICO O URINARIO
751	PORFIRINAS O UROPORFIRINAS - URINARIAS
752	PORFIBILINOGENO - (CUALITATIVO) URINARIO.
768	PROTOPORFIRINAS - ERITROCITARIA
801	QUIMIOTRIPSINA
831	SALICILATOS
838	SIMS - HUBBNER TEST DE
846	SUBTIPO HEMOGLOBINA A2, DETERMINACION DE (ELECTROFORESIS)
847	SUDOR, TEST DE
862	TALIO (TI)- URINARIO
871	TOXOPLASMOSIS (IFI)
<b>Código</b>	<b>Nombre Práctica NBU</b>
932	VAINILLIN MANDELICO, ACIDO - URINARIO.(AVM) (HPLC)
937	VITAMINA A.
938	VITAMINA B12.
939	VITAMINA E
981	ZINC ERITROCITARIO - PROTOPORFIRINA.
982	ZINC (ZN) - SERICO
1000	ANTÍGENO PROSTÁTICO ESPECÍFICO TOTAL - PSA-T
1010	SUBUNIDAD BETA DE GONADOTROFINA CORIÓICA (CUANTITATIVA) HCG O BHCG
1015	CD4 - CD8 - SUB POBLACION LINFOCITARIA POR CITOM. DE FLUJO (C/U)
1020	CHLAMYDIAS PNEUMONIAE, AC. ANTI -IGG
1025	CITOMEGALOVIRUS, AC. IGG ANTI- (CMV-IGG)
1030	CITOMEGALOVIRUS. AC. IGM ANTI- (CMV-IGM)
1045	CREATINOSFOQUINASA, ISOENZIMA MB (CKMB / CPKMB)
1050	DROGAS DE ABUSO SCREENING (C/U)

1055	EPSTEIN BARR, AC. IGG/TOTALES ANTI- (VEB / VCA IGG)
1060	EPSTEIN BARR, AC. IGM ANTI- (VEB / VCA IGM)
1065	FRUCTOSAMINA
1070	HEMOGLOBINA GLICOSILADA (HB A1C)
1075	HEPATITIS A AC. IGM ANTI- (HVA IGM)
1080	HEPATITIS B, AC. ANTI- "CORE" IGG (HBC - IGG O AC. TOTALES)
1085	HEPATITIS B ANTIGENO E (AG. HBE)
1090	HEPATITIS B AC. DE SUPERFICIE ANTI- (HBSAC)
1095	HEPATITIS C AC. IGG ANTI- (HCV AC. IGG)
1100	HIDATIDOSIS, DOBLE INMUNOELECTROFORESIS (ARCO 5 / DD5)
1105	HIV, CARGA VIRAL.
1110	HIV WESTERN - BLOT
1115	MARCADOR TUMORAL DE OVARIO (CA 125)
1120	MARCADOR TUMORAL DE MAMA (CA 15.3)
1130	MICROALBUMINURIA / ALBUMINA URINARIA
1134	MONITOREO DE FARMACOS PARA ENF. CRONICAS (ANTICONVULSIVANTES)
1135	MONITOREO DE FARMACOS PARA ENF. CRÓNICAS (ANTICONVULSIVANTES)
1136	MONITOREO DE FARMACOS PARA ENF. CRONICAS (CAFEÍNA-LAMOTRIGINA)
<b>Código</b>	<b>Nombre Práctica NBU</b>
1140	MYCOPLASMA PNEUMONIAE AC ANTI - IGG
1142	PREPARACION DE SANGRE A TRANSFUNDIR (MODULO TRANSFUSIONAL)
1145	RUBEOLA, AC. IGG ANTI-
1150	RUBEOLA, AC. IGM ANTI-
1155	TEST RAPIDO EN FAUCES PARA STREPTOCOCCUS BETA-HEMOLITICO GRUPO "A"
1160	TORCH (TOXOPLASMOSIS, RUBEOLA CITOMEGALOVIRUS Y HERPES 1 Y 2)
1185	TESTOSTERONA BIODISPONIBLE
1190	TIROTROFINA ULTRASENSIBLE (TSH - ULTRASENSIBLE)
1200	HEPATITIS B ANTÍGENO DE SUPERFICIE (AG. HBS)
2859	MARCADOR TUMORAL DE COLON (CA. 19. 9)
3094	CD4 - CD8 - SUBPOBLACION LINFOCITARIA POR CITOMETRIA DE FLUJO (C/U)

- \$ 10 por cada práctica adicional a las seis primeras prácticas de Baja complejidad.
- \$ 30 por cada práctica de RIE, las detalladas en el listado anterior y las prácticas del NBU Alta Frecuencia.
- \$150 por cada práctica del NBU Baja Frecuencia y las siguientes prácticas del NBU PMOe:

Código	Nombre Práctica NBU
140	CARIOTIPO MAPA CROMOSOMICO
1105	HIV, CARGA VIRAL.
1110	HIV WESTERN - BLOT
1142	PREPARACION DE SANGRE A TRANSFUNDIR (MODULO TRANSFUSIONAL)

Ver NORMAS DE OBRAS SOCIALES de la WEB de FABA ([www.faba.org.ar](http://www.faba.org.ar)): Mutual 2252.

Comunicación enviada 31/3/17

❖ MUTUAL 2320 OBRA SOCIAL CAJA DE SEGURIDAD SOCIAL PARA ODONTÓLOGOS DE LA PCIA. DE BUENOS AIRES (COMEI)

FABA nos comunica que a partir del **16/3/2017**, la Obra Social Caja de Seguridad Social para Odontólogos de la Pcia. De Buenos Aires (COMEI) incorporará las siguientes modificaciones en las normas de atención:

- El tope máximo de determinaciones es de doce, superada dicha cantidad se deberá enviar Historia Clínica y/o protocolos anteriores justificando el mayor número de determinaciones.
- A los fines de la facturación, NO hace falta más remitir fotocopia de los carnets; los afiliados se encuentran validados vía Web.

Además recordamos,

- Que los afiliados de COMEI se pueden presentar en los laboratorios con la orden médica y la autorización emitida por la Delegación de COMEI, la cual se tomará como válida. En estos casos, el laboratorio registra la realización de las prácticas en el sistema de AOL para la atención del afiliado, teniendo en cuenta que de coincidir los códigos autorizados por la delegación de COMEI, el sistema AOL los tomará como válidos y autorizados allí mismo.
- En caso que el afiliado concurra sin la autorización previa emitida por COMEI, el Laboratorio carga en AOL la orden. La transacción podrá ser autorizada automáticamente o bien, en función de las prácticas, podrá requerir ser revisada por la auditoría de COMEI.

Consultar en NORMAS DE OBRAS SOCIALES de la WEB de FABA ([www.faba.org.ar](http://www.faba.org.ar)): Mutual 2320  
*Comunicación enviada 16/3/17*

❖ MUTUAL 2357-OSDEPYM-OBRA SOCIAL DE EMPRESARIOS, PROFESIONALES Y MONOTRIBUTISTAS

FABA nos comunica que la Obra Social De Empresarios, Profesionales Y Monotributistas reconoce un Incremento de Aranceles de: 6 %, a partir del **01/02/2017**, resultando: Valor de U.B.: \$ 21.39  
El valor de la Extracción a Domicilio es de \$ 140.76, se factura por FABA a la Obra Social.  
Por otra parte, a partir del **01/03/2017** se actualizarán los COPAGOS para los planes PYME 800 y PYME 1000, a valor de \$ 10.00.- por cada práctica. Los demás planes convenidos NO abonan copago. El copago es descontado posteriormente por la Obra Social.

Consultar en NORMAS DE OBRAS SOCIALES de la WEB de FABA ([www.faba.org.ar](http://www.faba.org.ar)): Mutual 2357. *Comunicación enviada 17/2/17*

❖ MUTUAL 2365. OBRA SOCIAL DEL PERSONAL DE PRENSA (OSPPRA)

FABA Nos Comunica que a partir del **01/03/2017**, la Obra Social del Personal de Prensa (OSPPRA), actualizará los COPAGOS que abonará el afiliado en el Laboratorio, a saber:

- Hasta 6 prácticas o fracción, del Listado P.M.O del NBU, (excepto las prácticas de RIE): \$ 50.00.
- Por cada práctica adicional a las mencionadas anteriormente: \$ 20.00.
- Por cada práctica de alta complejidad (RIE) del Listado del P.M.O del NBU y prácticas especiales de NBU Alta Frecuencia: \$ 50.00.

- Por cada práctica especial del Listado NBU de Baja Frecuencia: \$ 250.00.

Los copagos se descontaran de la facturación.

Consultar en NORMAS DE OBRAS SOCIALES de la WEB de FABA ([www.faba.org.ar](http://www.faba.org.ar)): Mutual 2365. *Comunicación enviada 2/03/2017*

#### ❖ MUTUAL 2485- OBRA SOCIAL SWIS MEDICAL

La Obra Social SWIS MEDICAL reconoce los siguientes incrementos de Aranceles:

- 3 % a partir del **01/02/2017**, resultando: Valor de UB \$ 8.85
- Valor Extracción a Domicilio...\$ 153.63, se factura por FABA a la Obra Social.
- 6 % a partir del **01/03/2017** (sobre los valores al 31/01/17), resultando: Valor de UB. \$ 9.11
- Valor Extracción a Domicilio...\$ 158.11, se factura por FABA a la Obra Social.

Consultar en NORMAS DE OBRAS SOCIALES de la WEB de FABA([www.faba.org.ar](http://www.faba.org.ar)): Mutual 2485. *Comunicación enviada 2/03/2017*

#### ❖ MUTUAL 2573 OBRA SOCIAL DEL PERSONAL JERÁRQUICO DE LA REPÚBLICA ARGENTINA (OSJERA)

FABA Nos Comunica que a partir del **01/03/2017**, la Obra Social del Personal Jerárquico de la República Argentina (OSJERA), comenzará a abonar los copagos **Por lo tanto, NO se debe cobrar ningún tipo de copago a dichos beneficiarios.**

Los afiliados que posean los planes *Básico*, *Básico Plus* y *PSO600* deberán presentar en el Laboratorio los correspondientes comprobantes, que luego deberán adjuntarse obligatoriamente a la facturación:

- Plan Básico Plus: bonos de consulta;
- Planes Básico y PSO600: bonos de consulta y/o bonos de prácticas;

Los beneficiarios pertenecientes al resto de los planes, **NO** deberán presentar bonos de ningún tipo ni abonar coseguros.

Consultar en NORMAS DE OBRAS SOCIALES de la WEB de FABA ([www.faba.org.ar](http://www.faba.org.ar)): Mutual 2573  
*Comunicación enviada 2/03/2017*

#### ❖ MUTUAL 2839. OBRA SOCIAL DE AGENTES DE PROPAGANDA MÉDICA (OSAPM)

FABA nos comunica que, a partir del **22/3/2017**, la Obra Social de Agentes de Propaganda Médica (OSAPM) ha extendido a 90 días el plazo de vigencia de la Autorización emitida por el sistema. Asimismo, para las prácticas que NO requieren autorización, se amplía el plazo de vigencia de las Prescripciones Médicas e Internaciones por el mismo lapso de 90 días.

Consultar en NORMAS DE OBRAS SOCIALES de la WEB de FABA ([www.faba.org.ar](http://www.faba.org.ar)): Mutual 2839.  
*Comunicación enviada 22/03/2017*

**Se recomienda Consultar instructivos de Convenios en [www.faba.org.ar](http://www.faba.org.ar)  
/ usuario +clave/ NORMAS OBRAS SOCIALES**

**SUBCOMISION DE CURSOS Y DOCENCIA****COORDINACION:**

Dres. Adriana Maritato , Héctor Melo y Norberto Mouzo

Comunicamos los Cursos Presenciales del PROECO de Fundación Bioquímica Argentina programados para el corriente año con el auspicio del Centro de Especialistas en Análisis Biológicos Distrito II.

Recordamos que los mismos son totalmente gratuitos para los colegas asociados (activos y adherentes) a la Institución y para los profesionales que ejercen la actividad bioquímica en Hospitales y/o Instituciones Públicas ubicadas en los nueve municipios que constituyen el Distrito Sanitario Nº II: Alte. Brown, Avellaneda, Berazategui, Esteban Echeverría, Ezeiza, Florencio Varela, Lanús, Lomas de Zamora y Quilmes.

Como es habitual, la Institución pondrá a disposición el sistema de combis "sin cargo" para facilitar el traslado de los profesionales que deseen concurrir de zonas más lejanas.

Se solicita tener presente que si se inscribe y solicita la combi para trasladarse hasta y desde el lugar dónde se desarrollará el curso, deberá avisar fehacientemente (como mínimo) 72 hs antes al Distrito en caso de no concurrir. Si no lo hiciera el CEABI se vería obligado a facturarle el costo del traslado ya que desde la Institución se contrata previamente un vehículo con la capacidad necesaria para la cantidad de profesionales requirentes.

La inscripción es "on-line", ingresando en la página **[www.ceabi.com.ar](http://www.ceabi.com.ar) / Cursos / Cursos para profesionales /** Formulario de Inscripción. Se pide completar TODOS los datos (aunque no sean campos obligatorios) ya que la totalidad de los mismos son exigidos por el PROECO para la correcta confección del Certificado de asistencia y/o aprobación de los Cursos. Será suficiente aclarar el número del curso y notificar si utilizará el servicio de combi.

A vuelta de correo electrónico Ud. recibirá un aviso de inscripción en forma automática (que corrobora si ha ingresado bien el dato de su casilla de correo) Verifique si están bien todos los datos que ha ingresado, en caso que falte alguno o deba corregirlo, complete el Formulario y envíelo nuevamente.

**CALENDARIO DE ACTIVIDADES CICLO 2017**

A la brevedad estará disponible toda la información y la ficha de inscripción para los cursos desde la página web.

**CURSO Nº 1: URGENCIAS EN EL LABORATORIO**

Curso organizado conjuntamente con la Secretaría de Graduados de la Facultad de Farmacia y Bioquímica de la UBA, con puntaje para la carrera del Doctorado

**Director:** Dr. Alberto Villagra

**Docentes:**

- Dr. Alberto Villagra, Bioquímico. Laboratorio de Terapia Intensiva y Urgencias, Htal.de Clínicas “José de San Martín”.
- Dra. Estela Meyer, Coordinadora docente Cátedra de Análisis Clínicos. FFyB-UBA.

**Fecha:** jueves 1 y 8 de Junio de 18 a 22hs.

**Lugar:** Consejo Profesional de Ciencias Económicas Delegación Lomas de Zamora- Manuel Castro 535 Lomas de Zamora

**Temario:**

- Estado ácido-base
- Mecanismo intrínseco de regulación
- Alteraciones primarias del estado ácido-base
- Relación entre el medio interno y el estado ácido-base. Anión GAP
- Oximetría y el estado ácido-base
- Cetoacidosis diabética, los electrolitos y el estado ácido-base en la enfermedad y el tratamiento
- Falla renal, cambios electrolíticos y del estado ácido-base
- Algoritmos para la interpretación bioquímica de las alteraciones ácido-base
- Interpretación bioquímica de casos clínicos.

**Evaluación Final:** optativa.

**Carga Horaria:** 10hs. presenciales, más 10hs. ante la presentación de resultados de tareas prácticas realizadas por el asistente.

**CURSO Nº 2: ACTUALIZACIONES EN HEMOSTASIA**

**Directora:** Dra. Lucía Kordich

**Docentes:**

- Dra. Lucía Kordich, Laboratorio de Hemostasia y Trombosis, Dpto. Química Biológica, FCsEx y Nat UBA.
- Dra. Cristina Duboscq, Scio. Hematología y Hemoterapia, Htal. Británico.

**Fecha:** jueves 10 y 24 Agosto de 18 a 22hs.

**Lugar:** CEABI DII Brandsen 178 Quilmes

**Objetivo:**

- A) Mencionar temas nuevos que aportan al conocimiento teórico de la fisiología normal de la coagulación y a identificar situaciones que aumenta el riesgo de trombosis arterial  
 B) Discutir conceptos de estandarización y de nuevas metodologías en el laboratorio de hemostasia

**Temario:**

- Actualización de la hemostasia. Activación del sistema de coagulación
- Errores pre-analíticos. Automatización. Fase analítica y post-analítica
- Estandarización de las pruebas básicas de coagulación. Tiempo de protrombina. Dosaje de Fibrinógeno . Dímero D
- Anticoagulantes: Monitoreo de los pacientes anticoagulados con antagonistas de la vitamina K. Razón Internacional Normatizada e ISI. ISI específico vs ISI genérico. Dispositivos portátiles para monitorear el RIN
- Monitoreo de la heparina estándar y fraccionada. Monitoreo de los nuevos Anticoagulantes orales
- Trombofilia hereditaria: Definición. Prevalencia. ¿Cuándo, cómo y qué estudiar?
- Síndrome antifosfolípidos: Nuevas definiciones de acuerdo al último consenso Internacional. Diagnóstico de Inhibidor Lúpico. Dosaje de Anticardiolipinas
- Pruebas globales para la evaluación de la generación de trombina: tromboelastografía y tromboelastometría

**Evaluación Final:** optativa.

**Carga Horaria:** 10hs. presenciales, más 10hs. ante la presentación de resultados de tareas prácticas realizadas por el asistente.

### **CURSO Nº 3: CORRELACIÓN ENTRE CITOLOGÍA URINARIA EN FRESCO Y COLOREADA: SU IMPORTANCIA EN EL DIAGNÓSTICO DE PATOLOGÍAS BENIGNAS Y MALIGNAS DEL TRACTO URINARIO INFERIOR**

Curso organizado conjuntamente con la Secretaría de Graduados de la Facultad de Farmacia y Bioquímica de la UBA, con puntaje para la carrera del Doctorado

**Director:** Prof. Dr. Luis Alberto Palaoro

**Docentes:**

- Prof. Dr. Luis Alberto Palaoro, Especialista en Citología. Director del Curso de Especialización en Citología.
- Dra. Adriana Esther Rocher Htal. de Clínicas, Citología-UBA

**Fecha:** jueves 12 y 26 octubre de 18 a 22hs.

**Lugar:** CEABI DII Brandsen 178 Quilmes

**Temario:**

- Nociones histológicas de tracto urinario inferior.
- Células detectadas en orina (micción espontánea, lavado vesical)
- Patologías benignas (inflamatorias y virales)
- Casos especiales: neovejiga, malacoplaquia
- Tumores uroteliales de alto y bajo grado

- Cánceres pavimentosos y cilíndricos
- Observación en fresco y con coloraciones de Giemsa y Papanicolaou

**Evaluación final:** optativa.

**Carga horaria:** 10hs. presenciales, más 10hs. ante la presentación de resultados de tareas prácticas realizadas por el asistente.

**A la brevedad estará disponible toda la información y la ficha de inscripción para los cursos desde la página web.**

## **BIBLIOTECA VIRTUAL:**

### **CURSOS DICTADOS DURANTE EL AÑO 2016**

El material audiovisual de los tres cursos dictados durante el año 2016, está disponible en forma gratuita para todos los profesionales asociados al CEABI DII.

Si Ud. desea recibir una copia, por favor enviar solicitud por correo electrónico.

**CURSO Nº 1: HEMATOLOGÍA: DIAGNÓSTICO DE ANEMIAS EN EL LABORATORIO DE ANÁLISIS CLÍNICOS** Dirección: Dra. Nilda Fink. Prof. Consulto Área Bioquímica Clínica-Fac.Cs.Ex.-UNLP. Docentes: Bioquímicos del Área Bioq. Clínica-Fac.Cs.Ex.-UNLP.

**CURSO Nº 2: CÁNCER DE PRÓSTATA** : Curso organizado conjuntamente con la Secretaría de Graduados de la Facultad de Farmacia y Bioquímica de la UBA, con puntaje para la carrera del Doctorado Docentes: Dra. Halina Grosman: Bioquímica. Docente de Bioq. Clínica I, Dpto. de Bioq. Clínica. FFyB-UBA. Dr. Miguel López: Jefe Sección Ecografía, Servicio. Urología del Htal. de Clínicas. FFy B-UBA.

**CURSO Nº 3: FISIOPATOLOGÍA DEL TRACTO URINARIO: ESTUDIO CITOLÓGICO URINARIO** Curso organizado conjuntamente con la Secretaría de Graduados de la Facultad de Farmacia y Bioquímica de la UBA, con puntaje para la carrera del Doctorado Docentes: Prof. Dr. Luis Alberto Palaoro, Especialista en Citología. Director del Curso de Especialización en Citología. Htal. de Clínicas. Dra. Margarita Angerosa, Especialista en Bioquímica Clínica, a cargo de la Sección Química Nefrológica del Dpto. de Bioquímica Clínica. FFyB-UBA.



**BENEFICIOS PARA SOCIOS :****☑ BENEFICIOS FABA - FEMEBA.**

El CEABI DII ha gestionado ante FABA el pedido para cada profesional asociado a la Institución la tarjeta de la Comunidad FEMEBA que se envía junto a los sobres del mes de febrero/17.

Todos los beneficios y descuentos vigentes estarán publicados en el sitio web de FABA: [www.faba.org.ar](http://www.faba.org.ar) en la sección BENEFICIOS FABA - FEMEBA.

Puede utilizar el buscador para filtrar por RUBROS y/o LOCALIDAD. En forma permanente se irán sumando a la lista nuevos beneficios y comercios adheridos.

**☑ NANIRMA-OFERTA IMPERDIBLE:**

Compartimos con nuestros asociados la siguiente oferta recibida en el CEABI DII:

Resma Autor A4 75 grs (210 x 297 mm)	\$65,87
Resma Autor A4 80 grs (210 x 297 mm)	\$70,00

Nota: Los valores no incluyen IVA. Pedido mínimo de 3 unidades

**Contacto: [info@nanirma.com.ar](mailto:info@nanirma.com.ar) - Phone : 1563028502**

**✓ COMPLEJO CULTURAL BÀNFIELD TEATRO ENSAMBLE:**

A partir del mes de abril 2016 todos los profesionales asociados al CEABI DII cuentan con los siguientes descuentos en el Complejo Cultural BÀNfield Teatro Ensemble. Ver información enviada por correo electrónico semanalmente o ingresar en la página del BTE- programa de actividades del Complejo Cultural BTE

A photograph of a man with long dark hair, wearing a black long-sleeved shirt, looking towards the camera with a slight smile. He is positioned on the left side of a dark teal rounded rectangular graphic.

**BENEFICIO EXCLUSIVO AFILIADOS**  
*banfield teatro ensemble*

- 20% de descuento en entradas de espectáculos de la **Compañía BTE**
- 20% de descuento en el restó bar
- 15% de descuento en cuotas de talleres de la **Escuela de arte**

Larrea 350, L. de Zamora  
4392-2011 | 4243-0928

[www.teatroensemble.com.ar](http://www.teatroensemble.com.ar)

Larrea 350, Lomas de Zamora Informes 4392-2011 / 4243-0928

Reservas: [www.teatroensemble.com.ar](http://www.teatroensemble.com.ar) /  
[banfield@teatroensemble.com.ar](mailto:banfield@teatroensemble.com.ar)

## SERVICIO DE SOLUCIONES INTEGRALES DE EQUIPAMIENTO E INFORMÁTICA PARA LABORATORIOS:



### Alcance del Servicio

El abono incluye las siguientes tareas:

#### **Área Informática**

- ❖ Una visita mensual para tareas de mantenimiento y backup de los equipos de informática e impresoras, control de virus, limpieza de temporales, etc.
- ❖ Soporte telefónico.
- ❖ Soporte Remoto.
- ❖ Soporte onsite en caso de urgencias.
- ❖ Consultoría en sistemas de laboratorios y de gestión.

#### **Área Química y hematología**

- ❖ Mantenimiento trimestral y control de consumibles.
- ❖ Hasta 2 visitas por trimestre en caso de urgencias sin costo.
- ❖ Registro de la historia clínica del equipo.
- ❖ Consultas telefónicas.

**Integración Informática también puede proveer con el mejor servicio y precio los siguientes productos:**

- ❖ Venta de Computadoras.
- ❖ Venta de Insumos de computación.
- ❖ Provisión de artículos de librería.
- ❖ Asesoría y venta en licenciamientos de software.

**Los abonos podrán realizarse a través del CEABI DII obteniendo importantes descuentos**

#### **Abono de Mantenimiento de PC**

- Mantenimiento preventivo en su laboratorio mensual.
- Soluciones por conexiones remotas.
- Visitas en caso de urgencias.
- Prioridad en la atención.
- Soporte de red.
- Actualización periódica de los antivirus.
- Revisión de los backups en cada visita. Simulacros de recupero de información.
- Reportes escritos mensuales y online con el estado del sistema en cada visita del técnico. Asesoría permanente en la tecnología del laboratorio.

**Mantenimiento equipos de laboratorio:**

- Integración informática, es el soporte técnico oficial de EMSA S.A. para los equipos Mindray y Melet
- Mantenimiento preventivo trimestral
- Soluciones Remotas ilimitadas
- 2 Visitas contempladas a su laboratorio en caso de urgencias por trimestre
- Control de vencimiento de los consumibles.

**Cámaras de Seguridad**

- Instalación de cámaras de seguridad con grabación y visualización desde cualquier Pc, celular o tablet.

**Provisión de Insumos de computación y art. de librería**

- Gestión de pedidos vía Web
  - Entregas en domicilio
  - Garantía de los productos
  - El mejor precio

**Asesoría en sistemas**

- Gestión y asesoramiento para los sistemas de laboratorios
- Asesoramiento sobre las licencias de los productos

**¿Qué evitará y ganará con nuestro servicio?****Evitará:**

- ❖ - Fallas intermitentes en los programas
- ❖ - Molestias y riesgos por requerir llamar a técnicos freelance
- ❖ - Costos ocultos
- ❖ - Pérdidas de información por virus y otras amenazas

**Ganará:**

- ❖ - Un solo interlocutor
- ❖ - Prioridad de atención
  - ❖ - Solución de los problemas en el menor plazo.
  - ❖ - Mayor vida útil de sus equipos

En Integración Informática le brindamos una solución Integral para su laboratorio. Contamos con planes de: Mantenimiento preventivo para PCs, Mantenimiento preventivo para equipos de Química Clínica y Hematología, Cámaras de Seguridad Provisión de insumos de Pcs Asesoría en Sistemas, Tanto de laboratorios como contables. Tel.: 5303-2078 info@integracioninformatica.com

**Abono básico mensual por una computadora \$150.-Obtenga importantes descuentos si realiza el abono a través del CEABI DII**

**NOTA:**

La contratación y/o utilización de los beneficios detallados son de carácter particular de cada profesional asociado.

El CEABI DII se desliga de toda responsabilidad por problemas y/o incumplimiento por parte del que ofrece la prestación o servicio.

## CUMPLEAÑOS



ABRIL		MAYO	
NAVARRO PONCE GRACIELA	2	GOTTI SUSANA	1
STARACCI BEATRIZ	3	SALA ANA MARIA	1
BAÑON TORTOSA, R.	5	LAFUENTE, DIANA	2
GIMENEZ JORGE ATILIO	8	LISSA LILIANA	4
CASANOVA TERESITA	9	PENSA, RODOLFO	4
MORATO CORIA CASILDA	9	SANTAMARIA, HECTOR	4
RODRIGUEZ LUIS	9	ALONSO, MARIA	5
RONZONI MARIA	9	GARCIA ROMEU GRACIELA	7
LOPEZ JORGE	14	VIGNOLESI, ISABEL	8
MONTALVETTI, MARCELA	14	NAVARRO, ELENA	9
BERGAMI MIRTA	15	RIVARA CLAUDIO A.	9
MANDOLIN, ALDO	16	MEZA LEIZ, BELEN	11
SUTIL NILDA BEATRIZ	17	GIORGIO MARIANELA	11
ESPONDABURU, OMAR	18	BONGIOVANNI, JORGE	12
CARBALLEIRA NORMA	19	COLOMBO, CARLOS	12
LACCONI, OSCAR	20	BASILIW, MARIA	14
VILLALBA, ORLANDO	22	CHISARI, JOSE	15
IWANCZUK, OLGA	23	LEYES, FRANCISCO	17
ELGUE, GRACIELA	24	TIMINSKAS M.	19
CLUSA MONICA EDITH	26	MESSINA, ROBERTO	20
ALVAREZ MARIA CECILIA	26	DIAZ MABEL E.	21
MARTINEZ COLEMAN V.	27	DI NARDO, PABLO	25
MISINO, MARÍA T	27	LONGO CARLOS ATILIO	25
SALLABER MARIA	27	PEREYRA, RICARDO	25
GONZALEZ, MARIA F.	29	GONZALEZ, VIVIANA	26
MONACO, LUIS	29	MALAGRINA CARLOS	27
		RUJINSCKI EDITH ESTER	31

**COMERCIALES:****▣ SERVICIO TÉCNICO PARA EL LABORATORIO:**

DE ANTONI CLAUDIO ALEJANDRO CUIT 20-26273906-7- Catamarca 396 Quilmes Oeste. Tel: 4257-8613 // 15-3010-7062.

Espectrofotómetros y fotómetros de llama- Micropipetas- Agitadores- Fuente de electroforesis –Microscopios-Centrifugas y micro-centrifugas-Estufas de esterilización y cultivo-Destiladores-Baños termostáticos

**▣ REINGENIERIA DE SISTEMAS Lic. JORGE PIMENTA-LIC. EN SISTEMAS-U.T.N. Bs.As.**

Recupera información sobre el diseño de un programa existente y utiliza esta información para reestructurarlo o reconstruirlo, con vistas a adaptarlo a un cambio, a ampliarlo o a mejorar su calidad general, con el objetivo de conseguir una mayor facilidad de mantenimiento en el futuro (esto es lo que se denomina mantenimiento preventivo).

Desarrollo de interfaz entre su programa de Gestión de Laboratorio actual y aparatos/Celldyn /Mindray /Metrolab /Immolute /Otros

Desarrollo de interfaz entre su programa de Gestión actual y software/QC ( Control de Calidad) /Aplicativos AFIP /Emisión de Factura Electrónica/Desarrollo de software a medida

**Teléfono: 15-4423-0712**

**Skype: jfpimenta1**

**E-mail: jfpimenta@yahoo.com.ar**

## CLASIFICADOS:

### □ BOLSA DE TRABAJO:

Colega:

Del HZGA Dr. Isidoro Iriarte, de Quilmes, hemos recibido la siguiente NOTA.

Si está interesado, responder a la brevedad al CEABI.

Me comunico con Ud. para solicitarles si es posible un listado de profesionales Bioquímicos que residan por la zona y quieran trabajar en el ámbito hospitalario.

Necesito cubrir Varios cargos de Bioquímicos de guardia a partir del mes de Abril, agradeceré pronta respuesta a este e-mail.

Quedo a su disposición. Saludos cordiales

Dra. María Celia Emery

Jefa Servicio de Laboratorios HZGA Dr. Isidoro Iriarte, Quilmes.

Comunicación enviada 15/2/17

- Recordamos que el DISTRITO dispone de un banco de datos de personal ofrecido para diferentes tareas del laboratorio. Consultar.

### □ COMPRA-VENTA DE EQUIPOS:

- Vendo Contador hematológico Counter 19 (Mindray) en excelente estado, por recambio de equipo. Contador de 3 diferenciales, 21 parámetros, 3 histogramas, 60 determinaciones por hora. Dos tipos de muestra: sangre completa o pre diluída. Comunicación bidireccional con el software de gestión del Laboratorio. Valor: U\$S 5.900 TE: 11-4419-0143 Laboratorio Roca. *Fecha de publicación ENERO/2017*

- Vendo Aparatología de Laboratorio en muy buen estado. Detallo a continuación:

1 Macrocentrífuga 16 tubos Presvac

1 Macrocentrífuga 16 tubos Be - col

1 Microcentrífuga Rolco CH-24

1 Microcentrífuga Gelec G - 16

1 Estufa cultivo grande marca Rohna

1 Estufa esterilización grande marca Sanjor

2 Baños María marca Vicking de 2 gradillas cada uno

1 Analizador de Iones Na - K ion selectivo marca TecnoLab T 410

1 Espectrofotómetro Metrolab 1600 ya programado ( Rvos. Wiener)

1 Espectrofotómetro BTR 811 ya programado ( Rvos. Wiener )

1 Microscopio Baush y Lomb Galen I .

1 Mechero Bunsen.

Comunicarse por Whats +5491150440069 ó luisbuscemi@hotmail.com.ar *Fecha de publicación SEPTIEMBRE/2016*

**CONTACTO:**



**CEABI DII**

Centro de Especialistas  
en Análisis Biológicos DII

Brandsen 178 (B 1878 JWD) Quilmes  
Tel.: 4253-7115 / 4253 - 8078  
ceabid2@ceabi.com.ar

Distrito Sanitario N° II de la Provincia de Buenos Aires

Alte. Brown / Avellaneda / Berazategui  
Esteban Echeverría / Ezeiza / Fcio. Varela  
Lanús / Lomas de Zamora / Quilmes

Conozca nuestro padrón en  
[www.ceabi.com.ar](http://www.ceabi.com.ar)