



54^º Aniversario

CEABI DII



INDICE:

	Pág.
<input type="checkbox"/> EFEMERIDES	2
<input type="checkbox"/> CAMPAÑAS	6
<input type="checkbox"/> INFORMACION INSTITUCIONAL	8
<input type="checkbox"/> SERVICIOS AL PROFESIONAL	10
<input type="checkbox"/> NOVEDADES FACTURACIÓN – OBRAS SOCIALES	18
<input type="checkbox"/> SUBCOMISION DE CURSOS Y DOCENCIA	34
<input type="checkbox"/> SUBCOMISION DE TURISMO Y CULTURA	41
<input type="checkbox"/> BENEFICIOS PARA SOCIOS	42
<input type="checkbox"/> CUMPLEAÑOS	46
<input type="checkbox"/> COMERCIALES	47
<input type="checkbox"/> CLASIFICADOS	47
<input type="checkbox"/> CONTACTO	48



Centro de Especialistas en Análisis Biológicos

Distrito Sanitario Nº II de la Provincia de Buenos Aires Personería Jurídica Nº 6589/64

Brandsen 178 (B 1878 JWD) Quilmes - Tel.: 4253-7115 / 8078 - ceabid2@ceabi.com.ar / www.ceabi.com.ar

Alte. Brown / Avellaneda / Berazategui / Esteban Echeverría / Ezeiza / Fcio. Varela / Lanús / Lomas de Zamora / Quilmes

EFEMERIDES

5 de junio DIA MUNDIAL DEL MEDIOAMBIENTE

El Día Mundial del medioambiente, que se celebra el 5 de junio, es el evento anual más importante para promover la acción en favor del medio ambiente.

El país anfitrión de este año, el Canadá, ha elegido un tema de amplio alcance, «Conectar a las personas con la naturaleza», que será el eje de las celebraciones en todo el planeta.

El lema del año 2017 es “**Estoy con la naturaleza**”

15 DE JUNIO DIA DEL BIOQUIMICO- ¡FELIZ DIA COLEGAS!

El 15 de junio se conmemora en la República Argentina el Día del Bioquímico, en recordación del nacimiento del doctor Juan Antonio Sánchez, propulsor de la instauración de una profesión bioquímica con fuertes bases científicas y profesionales

Su actividad es fundamental en la prevención, el diagnóstico, el pronóstico y el tratamiento de las enfermedades; pero también en la dirección técnica de laboratorios de: análisis clínicos, bromatológicos, toxicológicos, de química forense y legal, de bancos de sangre, de análisis ambientales y de elaboración y control de reactivos de diagnóstico, productos y materiales biomédicos; así como en la investigación y el desarrollo, y en otra notable serie de competencias para las que habilita el título.

En un país como la Argentina, en que lo habitual es conmemorar fechas de muerte de los mentores de ideas, gestas y proyectos, resulta vivificante que los bioquímicos hayan escogido para sí el día del nacimiento de Juan Antonio Sánchez, de quien se dijo que gustaba de festejar con exultación cada aniversario de su llegada al mundo. La fecha fue instituida en una asamblea de la Confederación Bioquímica Argentina, en 1961.

Como se desataca en la página oficial de la Asociación Bioquímica Argentina: “lo que hoy conocemos

como “bioquímica” prácticamente no era ni siquiera nombrada en los inicios del siglo veinte, pues se considera que esta ciencia nació con el descubrimiento de la amilasa en 1893. De ahí la tremenda importancia que tuvo la creación del doctorado de Bioquímica y Farmacia en 1919, por la visión del Profesor Juan Sánchez. Por ese año, Sánchez era Titular de la Cátedra de Química Analítica Aplicada a Medicamentos de la Escuela de Farmacia de la Facultad de Ciencias Médicas de la Universidad de Buenos Aires. Elegido consejero por la Escuela de Farmacia, Sánchez, secundado por el joven médico Osvaldo Loudet, ideó y presentó el proyecto de creación del Doctorado en Bioquímica y Farmacia”. Pero también los profesionales bioquímicos resaltan otro hito trascendental en su origen. “Un hecho que marca el nacimiento de la unión entre la Medicina y la Bioquímica en nuestro país es que el 21 de noviembre de 1919, el Consejo Directivo de la Facultad de Ciencias Médicas resolvió la creación del Instituto de Fisiología bajo la dirección del Profesor de Fisiología, Bernardo Alberto Houssay, con las cátedras de Fisiología y de Química y Física biológicas. Quienes cursasen el Doctorado en Bioquímica y Farmacia cursarían, asimismo, Física y Química Biológicas en el Instituto de Fisiología que dirigía Houssay. De la unión de un profesor visionario y un futuro Premio Nobel surgiría la marca de nacimiento de la Ciencia y Profesión Bioquímicas en la Argentina”.

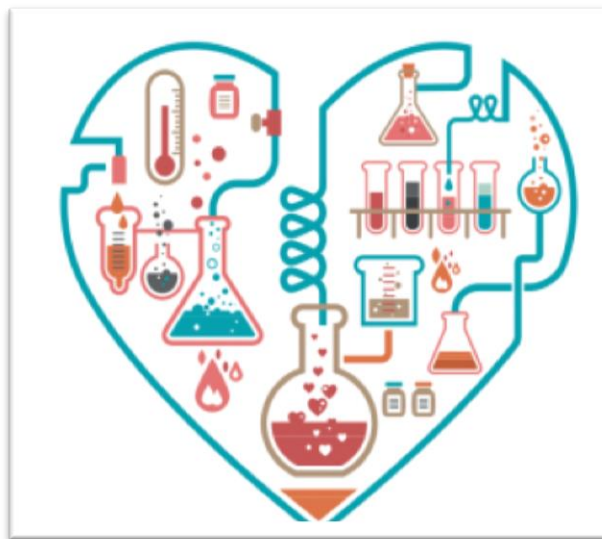

***El Doctorado en Bioquímica propendió a realzar los valimientos de la carrera farmacéutica y a constituir no un doctorado más, sino a realizar la aspiración legítima de sellar la hermandad científica entre el bioquímico y el médico.
(Juan Antonio Sánchez, 1871-1953)***

17 de junio PASO A LA INMORTALIDAD DEL GRAL. MARTIN DE GÜEMES

Apenas unas semanas después de la muerte de Martín Miguel de Güemes, sus hombres obligaron al ejército español a evacuar Salta; la guerra gaucha seguía en pie. Fue la última invasión realista al norte argentino, con lo que Güemes (aunque no llegó a verlo) finalmente venció a sus enemigos. Estratégicamente, la actuación de Güemes en la guerra de la Independencia argentina fue crucial: sin su desesperada resistencia, no hubiera sido posible defender la frontera norte del actual país después de tres derrotas, ni hubieran sido posibles las campañas del general San Martín que permitieron obtener tanto la Independencia de Chile como la posterior Independencia del Perú. Bajo su mando, las ciudades de Salta y Jujuy y su campaña defendieron al resto de las provincias de abajo, sin ayuda exterior. Sin embargo, en Buenos Aires Güemes no era visto así: la noticia de su muerte fue publicada bajo el título "*Ya tenemos un cacique menos*"; el artículo que lo anunciaba demostraba más alivio por la muerte de un enemigo ideológico que pesar por la pérdida de la ciudad de Salta en manos realistas.

Durante la mayor parte del siglo XIX, tanto en Salta como en el resto de la Argentina, la figura de Güemes fue interpretada solamente como la de un caudillo que había soliviantado a las masas campesinas contra las clases altas de la sociedad, situación que el patriotismo demostrado a lo largo de su carrera militar no alcanzaba a compensar. Sólo a principios del siglo XX, esa imagen comenzó a cambiar a través de su más conocido biógrafo: Bernardo Frías presentó la vida de un jefe militar y político patriótico y desinteresado, capaz de movilizar a la masas en contra del enemigo; aunque no intentó librarse de la visión elitista de la sociedad, ya que mostraba poco aprecio por sus gauchos. Sólo a partir de ese momento, Güemes comenzó a aparecer como el esforzado y heroico jefe de la frontera norte, héroe absoluto de la provincia de Salta.

Su gesta militar fue recordada por el escritor Leopoldo Lugones como la Guerra Gaucha, nombre con que se la conoce desde entonces. Una de sus biografías más extensas es la de Atilio Cornejo, que sigue la línea tradicional, así como la monumental obra "*Güemes documentado*", de su descendiente Luis Güemes, en 13 tomos.

En el último tercio del siglo XX, comenzó también a verse a Güemes como un protector de los pobres de su provincia, coincidiendo con estudios similares respecto de los caudillos federales. Solamente a principios del siglo XXI comenzaron a ser estudiadas en

profundidad las características políticas de su gobierno, la estructura de lealtades en que se apoyaba y las razones de sus enemigos internos. En su honor la sala de comisiones de la Cámara de Diputados de Salta lleva su nombre. También la Escuela de Gendarmería Nacional "General Don Martín Miguel de Güemes" en Campo de Mayo.

Sus restos descansan junto a los de su esposa en el Panteón de las Glorias del Norte de la República, ubicado en la Catedral Basílica de Salta. El general Martín Miguel de Güemes es el único general argentino que murió en combate durante la Guerra de la Independencia Argentina.

20 de junio PASO A LA INMORTALIDAD GRAL. MANUEL BELGRANO



"Es el más metódico de los [generales] que conozco en nuestra América; lleno de integridad y talento natural, no tendrá los conocimientos de un Moreau o Bonaparte en punto a milicia, pero créame Ud. que es el mejor que tenemos en América del Sur."

General José de San Martín a Godoy Cruz.

"Belgrano no tenía, como él mismo lo ha dicho, grandes conocimientos militares, pero poseía un juicio recto, una honradez a toda prueba, un patriotismo puro y desinteresado, el más exquisito amor al orden, un entusiasmo decidido por la disciplina y un valor moral que jamás se ha desmentido."

General José María Paz

"General sin las dotes del genio militar, hombre de estado sin fisonomía acentuada...Sus virtudes fueron la resignación y la esperanza, la honradez del propósito y el trabajo desinteresado."

Domingo Faustino Sarmiento

EL CEABI DII ADHIERE A LAS CAMPAÑAS :

CAMPAÑA DE VACUNACION ANTIGRI PAL 2017

Vacunate contra la Gripe

Es **gratis** para los grupos de riesgoCEABI DII
54º Aniversario

Por intermedio del CEABI DII se hizo entrega de 562 dosis de vacunas antigripales, de las cuales 549 se distribuyeron entre los Laboratorios que completaron las planillas enviadas por correo electrónico oportunamente para solicitar la cantidad requerida ya sea para los profesionales bioquímicos como así también para el personal técnico/administrativo. A su vez 13 dosis fueron entregadas al personal de nuestra Institución que lo requirió.

CAMPAÑA NACIONAL ANTI DENGUE, ZIKA Y CHIKUNGUNYA:

Colaborando con la campaña nacional anti Dengue, Zika y Chikungunya, el CEABI DII comunica que ante la denuncia de detección de dos casos de dengue en San Francisco Solano partido de Quilmes, se recuerda reforzar las medidas para impedir la propagación de la enfermedad y detectar sus síntomas. Los laboratorios de Análisis Clínicos cumplimos un rol fundamental en la detección y confirmación del diagnóstico de la enfermedad como también podemos auxiliar difundiendo las medidas para frenar la transmisión y reconocer los síntomas.

El *Aedes aegypti* también es capaz de transmitir el virus de otras enfermedades presentes en los países limítrofes como la fiebre del zika y la fiebre chikungunya. Los síntomas de la primera consiste en fiebre leve, sarpullido dolor de cabeza, en las articulaciones y muscular; malestar general y conjuntivitis no purulenta que ocurre entre tres a doce días después de la picadura del mosquito vector, en algunos casos, puede producir complicaciones neurológicas. El Ministerio de Salud de la Nación recomienda a los viajeros y, en especial a las embarazadas, que consulten previamente con su obstetra si viajan a zonas donde el virus zika se encuentra activo y extremen las precauciones para evitar la picadura de mosquitos, debido al posible riesgo de malformaciones congénitas en gestantes que contraigan la infección durante el primer o segundo trimestre de gestación. Por otro lado, la fiebre chikungunya se caracteriza por la aparición de fiebre, generalmente acompañada de dolores articulares. También puede presentarse con dolor muscular, de cabeza, náuseas, cansancio y erupciones cutáneas. En ambos casos la recomendación es la misma que para el dengue: no automedicarse y acudir al médico lo antes posible.

CEABI DII
Adhiere a la campaña



¿SABÍAS QUE EL MOSQUITO TRANSMISOR DE ZIKA, DENGUE Y CHIKUNGUNYA PUEDE HABER PUESTO HUEVOS EN TU CASA?

Seguí estos **consejos** para eliminar los huevos de mosquito

Por eso, lo mejor que podés hacer para cuidarte y cuidar a tu familia, es **eliminar los criaderos de mosquitos. Es bien simple.**



Vaciá, cepillá y da vuelta objetos que acumulen agua y tirá los que no uses.



Cambiá seguido el agua de floreros y bebederos.



Vaciá el agua acumulada en cubiertas.



Tapá tanques de agua o poneles mosquitero.



Liberá canaletas de hojas y tierra, y cepillá los bordes.



Limpiá y cepillá rejillas de desagües.

Y si vos o alguien de tu familia sienten náuseas o vómitos, mareos, dolores de cabeza y musculares, fiebre o sarpullidos, CONSULTÁ A TU MÉDICO O DIRIGITE AL CENTRO DE SALUD MÁS CERCANO.

☎ 0800-222-1002
➡ salud.gob.ar



INFORMACION INSTITUCIONAL:

Recordamos que la Mesa Directiva se reúne los días lunes a partir de las 16 horas en el Distrito y que tanto las reuniones de Mesa como de Comisión Directiva son abiertas a todos los profesionales asociados al CEABI DII.

✓ REUNION DE COMISION DIRECTIVA DE MAYO:

La Reunión de Comisión Directiva correspondiente al mes de mayo, fue el día 8 en el CEABI DII- Brandsen 178 Quilmes a partir de las 19hs. Temas tratados: Lectura del Acta anterior. Informe de Presidencia y Subcomisiones. Ingresos Profesionales. Correspondencia recibida.

✓ REUNION DE COMISION DIRECTIVA DE JUNIO:

La última Reunión de Comisión Directiva se realizó el día 5 de junio en Burzako Restaurant, situado en la calle Coronel Suárez 88 de Tèmpereley- Partido Lomas de Zamora a partir de las 19hs.

Agradecemos la masiva concurrencia de los colegas que asistieron a la misma, valoramos su participación tan activa, con opiniones y comentarios responsables frente al contexto de los nuevos convenios de IOMA y PAMI. Temas tratados: Lectura del acta de la reunión anterior. Informe de Presidencia y Subcomisiones. Convenios: IOMA y PAMI. Ingresos Profesionales. Asuntos varios. Correspondencia recibida.

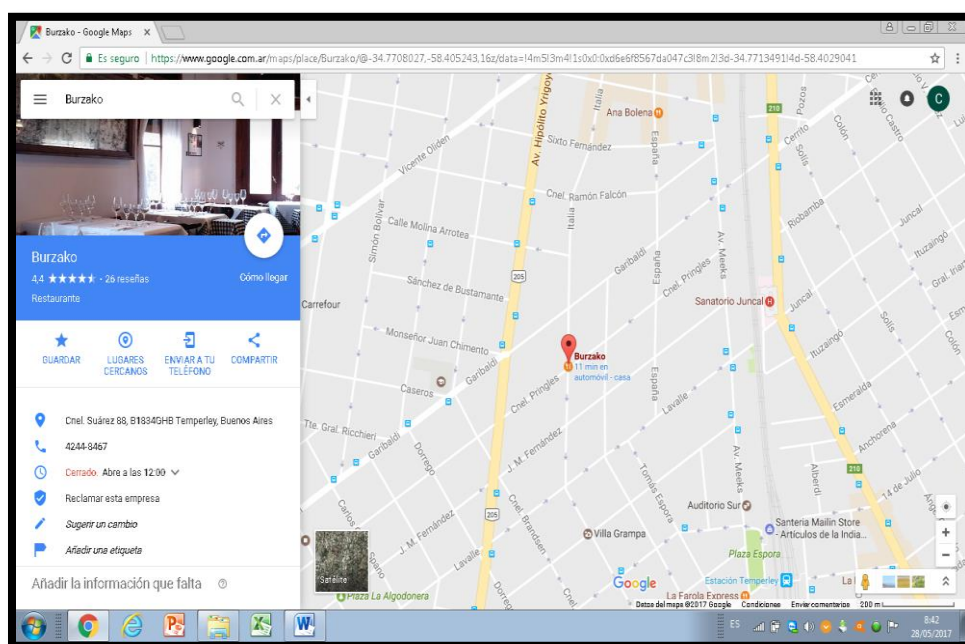

INGRESOS DE PROFESIONALES

- **Dra. María José Godino:** MPCB 7170- Co-Directora Técnica con el Dr. Claudio Aranda (Sociedad División Bioquímica SRL) del Laboratorio ubicado en Basavilvaso 1859/71 de Lanús. Hab. Lab. Expte 2900-75550/13

SERVICIOS AL PROFESIONAL

**CRONOGRAMA DE PAGOS DE FABA**

El Cronograma previsto para los pagos de Honorarios a Profesionales, correspondientes a los meses de Junio y Julio del corriente año son los indicados en color amarillo:

junio 2017						
lu	ma	mi	ju	vi	sa	do
			1	2	3	4
5	6	7	8	9	10	11
12	13	14	15	16	17	18
19	20	21	22	23	24	25
26	27	28	29	30		

julio 2017						
lu	ma	mi	ju	vi	sa	do
					1	2
3	4	5	6	7	8	9
10	11	12	13	14	15	16
17	18	19	20	21	22	23
24	25	26	27	28	29	30
31						

Comunicación enviada el 01/06/2017

**RECORRIDA Y ENTREGA SOBRES DE FACTURACION AÑO 2017:**

Dra. Morales Amelia	Julio	03/07/2017	04/07/2017
Dr. Arregui Francisco	Agosto	01/08/2017	02/08/2017
Dr. Di Lerna Osvaldo	Septiembre	01/09/2017	04/09/2017
Dr. Penna Roberto	Octubre	02/10/2017	03/10/2017
Dra. Morales Amelia	Noviembre	01/11/2017	02/11/2017
Dr. Arregui Francisco	Diciembre	01/12/2017	04/12/2017

Dr. Di Lerna Osvaldo	Manuel Castro 460 Lomas de Zamora Tel: 4244-6870
Dr. Penna Roberto	Laprida 1084 Lomas de Zamora Tel: 4243-6117
Dra. Morales Amelia	Portela 361 Lomas de Zamora Tel: 4243-0740
Dr. Arregui Francisco	Sáenz 246 Lomas de Zamora Tel: 4244-0766

OTROS LUGARES FIJOS DE RECORRIDA.

MONTE GRANDE	Dr. Carlos A. Scaglia	Arana 148 Tel: 4290-0510
AVELLANEDA	Dra. Ribaltovski Mirta	Marconi 721 Tel: 4201-0159
LANUS	Dr. Jorge López	Vélez Sarsfield 2805 Tel: 4241-1247
BURZACO	Dr. Carlos Poderoso	Alsina 965 Tel: 4299-0876
EZEIZA	Dr. Bañón Tortosa R.	Paso de La Patria 139 Tel: 4232-3412

NOTA:

El horario de recepción de sobres se hará solamente por la mañana de 8 a 12hs de Fecha de Recorrida indicada. El Distrito pasará a partir de las 12 hs. de las fechas detalladas.

**PRÉSTAMOS PARA PROFESIONALES CEABI DII Y FABA :**

Comprometidos con el crecimiento y desarrollo de los profesionales y laboratorios asociados, la Comisión Directiva ha decidido incorporar un segundo tipo de préstamo a partir del mes de febrero del corriente año.

El monto máximo se fijó en **\$50.000.-** (pesos cincuenta mil) y no hará falta justificar o aclarar destino del mismo. Se pagará en 24 cuotas a tasa variable, el interés a calcular será el 10% menos del valor que paga el Banco Santanderrío en los plazos fijos mensuales. (Ej.: si el Bco. paga 30% de interés, se cobraría el 27%). Este último préstamo se puede solapar con el de **\$15.000.-** (préstamo que se devuelve en 15 cuotas sin intereses y sin lista de espera) Será condición que alcance la facturación del profesional para poder descontar las cuotas o en caso contrario deberá entregar cheques en depósito. Para acceder deberá solicitarlo por correo electrónico, tener presente que habrá lista de espera y que se adjudicaría entre los días 20 y 30 de cada mes. Se efectivizaría mediante depósito en la cuenta bancaria del solicitante o con la entrega de un cheque a nombre del profesional. Solamente será renovable luego de pagar las 24 cuotas.

- ◆ Recordamos que FABA sigue ofreciendo préstamos por equipamiento, actualmente hasta **\$370.000.-** a tasa variable y con lista de espera.

✓ CONTROL INTERNO - OBLIGATORIO PARA CONVENIO DE PAMI:

Con la finalidad de asistir y colaborar con el Control de Calidad Interno (CCI) de todos los laboratorios asociados al Distrito, recordando que dicho control es exigido en el Convenio de PAMI, el CEABI continuará entregando gratuitamente sueros para cumplimentar dicho requerimiento en los dos niveles (normal y alto) a los profesionales que lo hayan solicitado. Actualmente se está entregando un Nuevo Lote de Control de Calidad Interno: Suero de Tapón Verde: Normal; Suero de Tapón Rojo: Elevado. Los nuevos sueros del Control de Calidad interno corresponden a los siguientes Lotes: Verde: 1032UN y Rojo: 783UE.

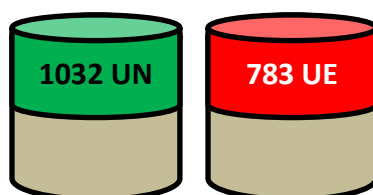

Los viales se deben reconstituir con 5,00 ml de agua bidestilada. Procesarlos como muestra inicial y con los primeros 20 datos calcular el Valor Medio y la Desviación Estándar para cada analito, recién entonces utilizarlos como control.

Si aún no los recibe y desea pedirlos envíe correo electrónico a ceabid2@ceabi.com.ar / Asunto CCI.

✓ PPD DISPONIBLE

Informamos que en el CEABI DII nos quedan disponibles 65 frascos de PPD de 3 ml (aprox. 30 dosis) con vencimiento **Septiembre/2017** y a un valor de \$ 155,90 c/u.

Puede solicitar la cantidad que requiera enviando un correo electrónico a ceabid2@ceabi.com.ar; el importe será descontado de la facturación de CEABI DII.-

Comunicación enviada el 19/05/2017

✓ CUOTAS DE IOMA - CONVENIO FABA SALUD

FABA nos comunica que a partir de **Abril de 2017**, los nuevos valores de las cuotas de IOMA para los Profesionales, adheridos al CONVENIO FABA SALUD-IOMA, serán:

	VALOR CUOTA	
	Abril 2017	Mayo / Junio 2017
Directo únicamente	\$ 1004,00	\$ 1016,00
Adicional por cónyuge o conviviente	\$ 1004,00	\$ 1016,00
Adic. por cada hijo hasta el tercero inclusive	\$ 502,00	\$ 508,00
Adic. por cada hijo a cargo a partir del cuarto	\$ 301,00	\$ 305,00

	CARENCIA
	A partir del 01/04/17
Directo únicamente	\$ 502,00
Adicional por cónyuge o conviviente	\$ 502,00
Adicional por cada hijo hasta el tercero inclusive	\$ 251,00
Adicional por cada hijo a cargo a partir del cuarto	\$ 150,60

 **CERTIFICADO SEGURO MALA PRAXIS**

Se informa que están disponibles los certificados del Seguro de Mala Praxis en la página de FABA. Ver Servicios/Pólizas Mala Praxis.

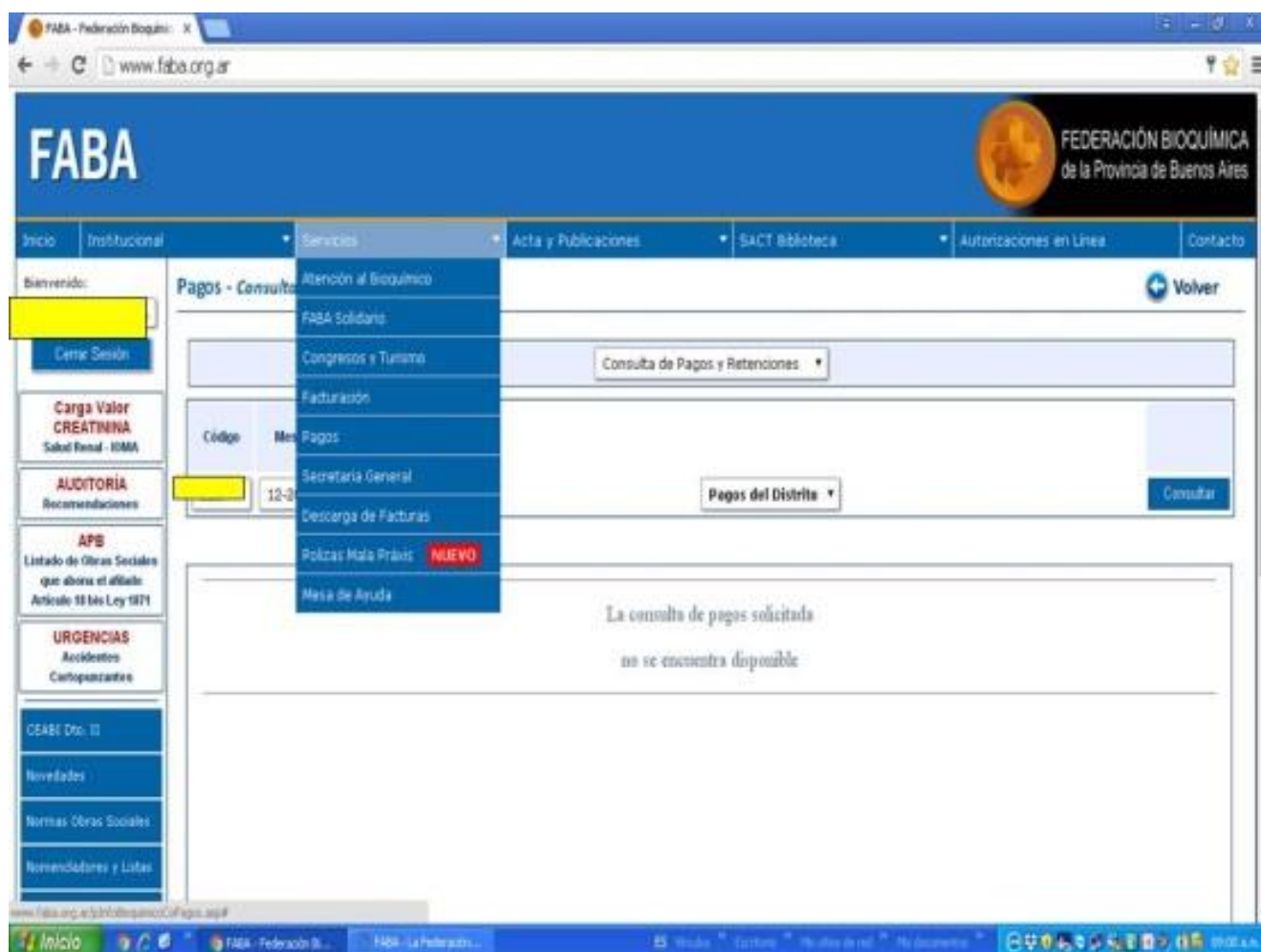

✓ SUPERINTENDENCIA DE SERVICIOS DE SALUD (SSS):

Es muy importante tener vigente el certificado de Inscripción de la Superintendencia de Servicios de Salud (SSS), éste vence cada 5 (cinco) años, de no tenerlo o estar vencido rogamos comunicarse a la brevedad con el CEABI para gestionar su obtención. Recuerde que dicho certificado es requerido por las auditorías de PAMI.

✓ SEGURO AMBIENTAL OBLIGATORIO

Ante la recepción por parte de algunos profesionales de una notificación referida al SEGURO AMBIENTAL OBLIGATORIO-COBERTURA: Caución por Daño Ambiental de Incidencia Colectiva, que supuestamente incluye a los Laboratorios de Análisis Clínicos, desde nuestra institución hemos remitido a nuestros asesores legales las consultas recibidas para interpretar e informarnos los alcances de esta ley.

Por el momento aconsejan abstenerse de contratar dicha cobertura.

Desde nuestra institución seguiremos haciendo las consultas y presentaciones pertinentes, para mantenerlo al tanto de cuanta novedad ocurra respecto a este tema.

✓ CONDICIONES IMPOSITIVAS:

Recordamos la necesidad de notificar en forma fehaciente los cambios de condición ante el IVA. En el caso de los nuevos Responsables Inscriptos también deben informar qué tipo de comprobante están autorizados a emitir. Cada contribuyente debe informar los cambios en las condiciones impositivas a los efectos de poder liquidar las prestaciones y practicar correctamente las retenciones.

✓ COMISION AUDITORIA DE FAB- MODALIDAD DE CONTROL:

La Auditoría de FABA está aplicando una nueva modalidad de control que consiste en seleccionar al azar la facturación de 10 (diez) laboratorios cada 2 (dos) semanas, donde se verifica que el contenido de cada orden (documento físico) coincida con lo cargado en cada Transacción en la página de FABA aol, especialmente para los Convenios de IOMA y PAMI. Luego de dicha Auditoría se notifica al profesional prestador solamente, si se encontraran inconsistencias, diferencias y/o errores persistentes.

Se recomienda leer las indicaciones de la Comisión de Auditoría que se encuentran en la página de FABA, con el fin de evitar irregularidades en las órdenes presentadas al cobro, dado que serán devueltas sin facturar. Recordamos a todos los Profesionales que al loguearse con su Usuario y Contraseña disponen de un botón ("AUDITORÍA – Recomendaciones"). Al clicar en este botón podrán encontrar Recomendaciones y generalidades referidas a la COMISIÓN DE AUDITORÍA de FABA. Al ingresar a AOL (www.autorizaciones.faba.org.ar) también pueden encontrar el mismo documento.

Recordamos que para la entrega de sobres, es obligatorio verificar que todas las órdenes tengan: -Código del bioquímico -Sello y firma del bioquímico.

No se facturarán dichas órdenes, las que serán devueltas y no podrán ser refacturadas.

CONSULTAS MUTUALES FEDERADAS:

Siguen vigentes para todo tipo de consultas respecto a convenios de FABA los siguientes contactos: [www.faba.org.ar/Normas Obras Sociales](http://www.faba.org.ar/Normas%20Obras%20Sociales) , 0800-666-6379 int. 151 y auditoresenlinea@fbpba.org.ar

RECLAMOS Y/O COMENTARIOS POR CORREO ELECTRONICO:

Solicitamos que toda consulta, reclamo, sugerencia y/o comentario sea enviado por correo electrónico a ceabidos@gmail.com para realizar la correcta interpretación, verificación, seguimiento y resolución de cada tema. Comprendemos que tal vez resulte molesto escribir las distintas cuestiones pero consideramos que esta modalidad resulta beneficiosa para todos, en pro de la eficiente gestión.

FUNDACIÓN BIOQUÍMICA ARGENTINA- CONSULTAS

La FBA ha dispuesto la siguiente dirección de mail: reclamos@fba.org.ar . Donde Ud. podrá enviar sus reclamos, quejas, y situaciones no resueltas, las cuales serán evaluadas directamente por el Consejo de Administración y derivadas al sector correspondiente para su respuesta.

PEEC- CRONOGRAMA ENVÍO DE RESPUESTAS:

El presente cronograma puede ser pasible de modificaciones.
Se sugiere consultar en la página www.fba.org.ar /PEEC

MAYO 2017		Fecha Tope: 06-06-2017	
• QUÍMICA CLÍNICA	Nº	355	
• MICOLOGÍA	Nº	48	
• BROMATOLOGÍA	Nº	38	
• HEMOSTASIA	Nº	52	
• ENDOCRINOLOGÍA	Nº	42	

JUNIO 2017		Fecha Tope: no determinada aún	
• QUÍMICA CLÍNICA	Nº	356	
• TOXICOLOGÍA	Nº	23	
• CITOLOGÍA EXFOLIATIVA	Nº	18	
• MARCADORES TUMORALES	Nº	41	

✓ PREMIO FABAFBA 2017

La Federación Bioquímica de la Provincia de Buenos Aires y la Fundación Bioquímica Argentina otorgan el Premio FABAFBA 2017 al mejor trabajo de investigación sobre aspectos de la Bioquímica Clínica, que signifique un aporte en el campo de los Análisis Clínicos. Los trabajos deberán ser presentados antes del **30 de julio de 2017**.

El premio a otorgarse consistirá en un diploma para cada uno de los autores y el importe de \$15.000 (pesos quince mil) que se distribuirán de la siguiente forma: a) \$10.000 (pesos diez mil) para los autores y b) \$5.000 (pesos cinco mil) con destino a la Entidad donde se llevó a cabo el trabajo. Ver bases, condiciones y forma de presentación en: Federación Bioquímica de la Provincia de Buenos Aires. Servicio de Apoyo Científico Técnico al Profesional (SACT) Directora: Dra. Nilda E. Fink Calle 6 Nº 1344-4º piso, CP: 1900 La Plata Tel/Fax (0221) 423-0252, 423-3597, 4837281 ó 483-8821 interno 234

E-mail: bibliote@fbpba.org.ar
<http://www.faba.org.ar> // www.fba.org.ar



CITODIAGNOSTICO DEL TRACTO URINARIO- PUEDE SOLICITARLO EN CEABI:

Informamos que FABA editó el suplemento Nº1 de 2016 de Acta Bioquímica Clínica Latinoamericana: "CITODIAGNOSTICO DEL TRACTO URINARIO. Las células del sedimento urinario. Aprendizaje a través de casos clínicos" de los autores Dres. Luis Palaoro y Margarita Angerosa.

El propósito de los autores fue brindar a la comunidad médica y bioquímica una breve y amena reseña del conocimiento actual de la citología del tracto urinario, los cambios inflamatorios y las patologías tumorales a través de la incorporación de casos clínicos. El examen citológico urinario de muestras en fresco y su posterior confirmación diagnóstica por el método de Papanicolaou, es importante no solo como procedimiento diagnóstico de patologías no tumorales y tumorales uroteliales, sino también como método de screening de lesiones precancerosas o de carcinoma in situ, sobre todo en poblaciones de alto riesgo.

El libro consta de tres capítulos. En el primero se describe brevemente la organización estructural y funcional del tracto urinario inferior. Se hace referencia a la citología y se destaca su importancia en el diagnóstico y seguimiento de neoplasias vesicales, procesos inflamatorios e infecciones virales. El capítulo incluye una tabla con la clasificación de las patologías tumorales y no tumorales y la bibliografía consultada. El segundo y tercer capítulo se refieren a las patologías no tumorales y tumorales a través de la descripción de casos clínicos ilustrados con fotografías de coloraciones del sedimento urinario en fresco y con tinción de Papanicolaou.

A través de 56 páginas y de excelentes fotografías a todo color, los autores plantean una conducta metodológica como una forma de establecer un citodiagnóstico precoz y disminuir así la morbimortalidad que pesa sobre este tipo de patologías del tracto urinario. El ejemplar tiene un costo de \$350.-

Comprometidos con la capacitación y perfeccionamiento profesional el CEABI DII pone a disposición de sus asociados la adquisición del suplemento del ABCL mencionado, abonándolo en 3 (tres) cuotas sin interés a descontar de la facturación. Se solicita a los interesados enviar pedido mediante nota a ceabid2@ceabi.com.ar.

LA MICROSCOPIA EN EL DIAGNOSTICO DE LAS MICOSIS-PUEDE SOLICITARLO EN CEABI:

El Sector del Acta Bioquímica Clínica Latinoamericana de FABA nos informa que está disponible el libro del Dr. Amadeo Javier Bava denominado "La Microscopía en el Diagnóstico de las Micosis".

El mismo consta de 114 páginas con 113 fotografías a todo color que abarcan diferentes ejemplos de micosis superficiales, subcutáneas, sistémicas endémicas y oportunistas. El ejemplar tiene un costo de \$300.-

Si es de su interés puede solicitarlo en el CEABI DII: ceabid2@ceabi.com.ar autorizando el descuento de su facturación.

NOVEDADES FACTURACIÓN – OBRAS SOCIALES

• CONVENIOS LOCALES:

Se recomienda Consultar al Sector Facturación del CEABI y/o los instructivos en www.faba.org.ar / usuario +clave/ CEABI DII/Convenios locales



✓ PAMI –NUEVO CONVENIO CAPITADO

Colega :

Tal como lo hemos notificado el 16 de mayo del corriente mes, PAMI cambió al modo de “**Convenio Capitalado**”. La forma de pago se verá reflejada a partir de la facturación del mes de mayo que se cobrará a fines de junio, donde el valor a percibir por las prestaciones que se brinden dependerá del consumo de todos los Laboratorios de la Red CEABI DII.

Las normas del nuevo Convenio estarán disponibles en la página de FABA a partir del próximo jueves **1º de junio**.

Resumimos a continuación los principales puntos a tener en cuenta:

- Todas las órdenes deben llevar (además de lo exigido hasta el presente) el **DIAGNÓSTICO CONFIRMADO Y/O PRESUNTIVO** escrito de puño y letra por el médico que prescribe.
- Solamente se podrán facturar las prácticas convenidas que figuran en la página de FABA y que están detalladas en el **NOMENCLADOR DEL NIVEL I** y en el **NOMENCLADOR DEL NIVEL III**.
- El **MÉDICO DE CABECERA** podrá solamente ordenar los análisis detallados en el **NOMENCLADOR DEL NIVEL I**.
- El **MEDICO ESPECIALISTA** puede solicitar todos los análisis designados en los **NOMENCLADORES DEL NIVEL I Y III**
- Se podrán recibir boletas de beneficiarios de las UGL's X y XXXVII que concurrieron a Centros de atención de CABA que tienen Convenio con PAMI sólo si llevan autorización del **MÉDICO AUDITOR** de las mencionadas UGL's, quien deberá validar con firma y sello.
- No se aceptarán “órdenes preimpresas” aunque lleven firma/sello del **MÉDICO AUDITOR** de la UGL.
- No se aceptarán órdenes de “médicos particulares” aunque lleven firma/sello del **MÉDICO AUDITOR** de la UGL.

Recordar además que:

- PAMI Central suele realizar Inspecciones en los Laboratorios de la Red CEABI DII, es importante tener en cuenta el Instructivo o Declaración Jurada enviada oportunamente. Esta información para los laboratorios que participan del Convenio de PAMI (enviada por mail en forma reiterada y transcripta en varios Noti II) también está disponible en www.ceabi.com.ar / NOTI II / Declaración Jurada PAMI

- Solo se pueden atender beneficiarios pertenecientes a las UGL's X y XXXVII. Dicha información está en el carnet de PAMI.
- Si el paciente no está en el padrón de PAMI, pero es de la UGL X o UGL XXXVII, podrá atenderlo pero no podrá cargarlo en la página ni obtener un número de transacción, tampoco podrá hacer el alta provisoria, por tanto esa orden deberá enviarse al CEABI DII acompañada con las fotocopias de: DNI, carnet y recibo de haberes, en sobre aparte con la aclaración "PACIENTES DE PAMI SIN TRANSACCIÓN"
- Las órdenes deben estar prescriptas siempre de puño y letra por los MÉDICOS DE CABECERA o por MÉDICOS ESPECIALISTAS en recetas de las clínicas/ hospitales / instituciones detallados como "NÓMINA DE PRESTADORES" en la página de Faba.
- No deben remitirse órdenes de meses anteriores al que corresponde la facturación, dado que las mismas no son aceptadas por PAMI. En consecuencia serán devueltas al profesional sin poder facturarse.
- Cuando un beneficiario concurra al laboratorio con dos o más órdenes del mismo o diferente médico, las mismas deben ser cargadas con un mismo número de transacción para poder ser facturadas correctamente.
- La fecha de atención del beneficiario en el laboratorio debe coincidir con la cargada en la Transacción y la escrita al dorso de la orden.
- Para poder obtener un número de Transacción / autorización de una boleta, se debe cumplir que el beneficiario esté en el PADRÓN DE AFILIADOS, que las prácticas estén convenidas según NOMENCLADOR NIVEL I o III y que el MÉDICO DE CABECERA o MÉDICO ESPECIALISTA estén en el PADRÓN DE PRESTADORES.
- Se recuerda que los domicilios para los beneficiarios de PAMI forman parte del Convenio, que la negativa a hacerlos puede ser punible y además la Obra social puede pedir la exclusión del padrón de prestadores. Con la intención de evitar que repercuta en la cápita se ha resuelto en Comisión Directiva pagar los domicilios aplicando la siguiente tabla a partir del 1-10-2016: 1.-En una facturación mensual que contenga hasta 80 boletas como máximo, los domicilios se pagarán a \$90.- c/u sin aplicar ningún ajuste por escala.2.- A partir de las 81 boletas presentadas en una facturación mensual: a) si los domicilios representan desde el 20 al 30% sobre el total de boletas se abonarán a \$ 72.- c/u b) si los domicilios son mayores al 30% se pagan a \$58.- c/u
- No se debe cobrar al beneficiario de Pami las prestaciones bioquímicas, recuerde exponer el Cartel que así lo indica:



Para mayor información se recomienda consultar en la Página WEB de FABA / Normas de Obras Sociales/ Código de Mutual 2729, el detalle completo de las Normas.

Solicitamos que se comunique al CEABI DII ante cualquier alternativa, evento, comunicación, auditoria, etc..., así como la imposibilidad de realizar una práctica, para canalizar al afiliado de PAMI a un laboratorio de la red del CEABI DII que pueda realizarlo.

Si su laboratorio decidió no atender y no nos notificó por favor hágalo a la brevedad, el CEABI DII informa a las UGL's X y XXXVII de PAMI en forma bimensual el listado de laboratorios prestadores

NOTA: Ante toda duda o consulta por favor comunicarse con el CEABI DII, siendo la vía del correo electrónico la sugerida por razones operativas.

ceabidos@gmail.com

❖ OSMECON ALTE. BROWN (SAMI SALUD)

Osmecon Alte. Brown (Sami Salud) incorporó un nuevo plan, el mismo es el S 45, el cual se atenderá con las mismas normas que los actuales.

Comunicación enviada el 03/05/2017

❖ CONVENIO CEABI DII- MUNICIPIOS:
VIGENCIA-VALIDEZ DE LOS BONOS:

Los mencionados bonos están enumerados en forma preimpresa y tienen una validez de 3 meses a partir del mes y año que indica el sello en el margen inferior izquierdo que es colocado en el CEABI DII. Por ejemplo: En la liquidación para facturar el mes de agosto/16 se pueden presentar pedidos de prácticas en bonos sellados en el Distrito durante los meses de mayo, junio, julio y agosto/16, teniendo en cuenta que la fecha de atención en el laboratorio no debe exceder los 30 días corridos a partir de la fecha de prescripción indicada de puño y letra del médico. Las Secretarías de Salud de los siete Municipios con Convenio han sido notificadas en tiempo y forma sobre este régimen de vigencia. Recordamos que el convenio es exclusivo del CEABI DII, por lo tanto no se deben recibir bonos emitidos por los municipios.

Al igual que en todos los Convenios no se deben aceptar órdenes con tachaduras, borrones, enmiendas, cambio de tinta, etc... salvo que estén validados por el médico solicitante con firma y sello. Ante cualquier duda consulte en el CEABI DII



VALOR DE LOS BONOS

Habiéndose analizado la posibilidad de algún ajuste viable teniendo en cuenta que los fondos destinados a pagar los bonos CEABI - Municipios son limitados, se ha resuelto que a partir del **1º-10-2016** se aplicará la siguiente modalidad: el primer bono de cada paciente ingresado en el laboratorio en un mes se liquidará a \$120.-, si el mismo paciente tuviera 2 o más bonos éstos se pagarán a \$100.- cada bono.

MUNICIPIO QUILMES

Informamos que a partir del **01-02-2017** se incorporò el Municipio de Quilmes al Convenio de ayuda solidario CEABI DII/Municipios. Ante cualquier duda consulte en el Distrito.

Comunicación enviada el 30/01/17

Logo: Centro de Especialistas en Análisis Biológicos Distrito II

Logo: SECRETARÍA DE SALUD QUILMES MUNICIPIO

PRESTACIÓN BIOQUÍMICA

Apellido y Nombre: _____

Número de Documento:

BONO VALIDO PARA 5 PRACTICAS COMUNES o 1 DE ALTA COMPLEJIDAD

PRACTICAS COMUNES

1. _____

2. _____

3. _____

4. _____

5. _____

PRACTICAS DE ALTA COMPLEJIDAD

1. _____

Fecha de Prescripción:

Fecha de Realización:

Firma y Sello del Médico:

Firma y Sello del Bioquímico:

Código Laboratorio:

Firma beneficiario o familiar:

Usted tiene el derecho de elegir su laboratorio

Ver Instructivo en página WEB de FABA (www.faba.org.ar)/ ingresar usuario + clave / CEABI DII /Bonos Municipales.

CONVENIOS FABA:

Se recomienda Consultar instructivos de Convenios en www.faba.org.ar
/ usuario +clave/ NORMAS OBRAS SOCIALES



CONSULTA DE OBRAS SOCIALES QUE TIENEN COPAGOS.

A partir del **30 DE MAYO 2017** se ha colocado en la página de Autorizaciones de FABA (www.autorizaciones.faba.org.ar), la posibilidad de consultar las Obras Sociales que tienen copagos. Para ello deberá ingresar en la opción indicada en el siguiente gráfico

FABA
Autorizaciones en línea

FEDERACION BIOQUIMICA de la Provincia de Buenos Aires

Información importante

Copagos a cobrar - MAYO 2017	Instructivo Plan Renal (01/06/2011)
Guía de diagnósticos	INSTRUCCIONES DE USO DE LA PAGINA DE FABA PARA AUTORIZACION DE ORDENES
AUDITORÍA – Recomendaciones	IOMA – Normas para Autorización de Prácticas
ACLARACIÓN CONVENIO IOMA-FABA - ABRIL 2017	Instructivo Baja, Modificación, Suspensión de TRANSACCIONES
Valor de Coseguros de IOMA y Valores de referencia NUEVO	

- Ingresar órdenes
- Consultar órdenes
- Ingreso de bonos / Fecha realización
- Órdenes sin bonos ingresados (1 y 2001)
- Resumen para facturación
- Reclamo órdenes enviadas por FAX
- Consultar histórico
- PLAN SIVILA - Sífilis
- Bajas y Modificaciones de Transacciones

Esta información sobre las Obras Sociales que tienen copagos estará disponible para su consulta, y se actualizará a medida que se produzcan variaciones.

Comunicación enviada el 30/05/2017

❑ PROBLEMAS EN LAS AUTORIZACIONES DE GALENO Y SWISS MEDICAL:

FABA nos comunica que de manera puntual y esporádica, se imposibilita por momentos el ingreso de órdenes de las Obras Sociales GALENO o SWISS MEDICAL a través de la WEB de Autorizaciones de FABA. Debido a este inconveniente se ha resuelto que en caso de suceder el mismo: Se debe reintentar una vez más la carga y si continúa la imposibilidad, se podrá atender el paciente; adjuntando fotocopia de la credencial a la Orden .Enviar orden + fotocopia de credencial a FABA en lote separado. La misma se facturará de forma MANUAL.

Es importante destacar que esta dificultad es totalmente ajena a la Federación Bioquímica de la Pcia. De Bs.As. Sin embargo, desde FABA ya se han realizado los reclamos y trámites correspondientes, en pos de solucionar este problema, ante quien corresponda. La proveedora responsable (TRADITUM®) de este servicio para las Obras Sociales mencionadas (GALENO y SWISS MEDICAL), se comprometió a solucionar este inconveniente lo más pronto posible.

Comunicación enviada el 02/05/2017

❖ MUTUAL 1.- IOMA – NUEVO CONVENIO

FABA nos informa que a partir del **01/06/2017** se unificará el ingreso en AOL (Autorizaciones On-Line) para la Obra Social IOMA. Para poder autorizar las órdenes de esta Obra Social, se contará ÚNICAMENTE con dos pestañas:

- IOMA (para autorizar las órdenes de los Afiliados que figuran en el Padrón)
- IOMA – Fuera de Padrón (para autorizar las órdenes de aquellos afiliados que no figuren en el Padrón).

Ver NORMAS DE OBRAS SOCIALES de la WEB de FABA (www.faba.org.ar): Mutual 1.-
Comunicación enviada el 30/05/2017

❖ MUTUAL 64. OBRA SOCIAL IOSFA (INSTITUTO OBRA SOCIAL DE LAS FUERZAS ARMADAS)

FABA nos informa para evitar los Débitos por afiliados inexistentes o dados de baja, que a partir del día Martes **02/05/2017** se deberá realizar la Validación de Afiliados de la Obra Social IOSFA (Instituto Obra Social de las Fuerzas Armadas) a través de la WEB de autorizaciones de FABA (www.autorizaciones.faba.org.ar).

Para poder realizar esta verificación, deberá loguearse con su USUARIO y CONTRASEÑA; y luego seguir este instructivo. La Obra Social IOSFA

(Instituto Obra Social de las Fuerzas Armadas) reconoce un Incremento de Aranceles de 10 %, a partir del **01/04/2017**, resultando: Valor de U.B.: \$ 23.38

Ver NORMAS DE OBRAS SOCIALES de la WEB de FABA (www.faba.org.ar) Mutual 64.

Comunicación enviada el 02/05/2017

❖ **MUTUAL 192 - OBRA SOCIAL FUTBOLISTAS ARGENTINOS AGREMIADOS (FAA)**

A partir del **01/05/2017** la Obra Social FUTBOLISTAS ARGENTINOS AGREMIADOS (FAA) actualizará su copago a \$ 10 por cada 5 prácticas o fracción.

Continúan sin copago: Plan Materno Infantil (100% de cobertura); y Plan Especial (100% de cobertura).

Por otra parte, se recuerda que todas las órdenes deben llevar un bono de práctica con la autorización de la Obra Social y el sello con el valor del copago. Dicho bono debe estar completo con los datos requeridos en el mismo. La orden de prácticas tiene una validez para su autorización de 30 días desde la fecha de prescripción. Para su facturación cuenta con 60 días desde la fecha de autorización.

Ver NORMAS DE OBRAS SOCIALES de la WEB de FABA (www.faba.org.ar): Mutual 192.

Comunicación enviada el 02/05/2017

❖ **MUTUAL 481 OSSEG INTERIOR: (PLANES ESPECIAL-BÁSICO Y SALUD INTERIOR) Y 484 (PLANES INTEGRAL- INTEGRAL ADHERENTE INTERIOR) // OSSEG CONURBANO: MUTUAL 490 (PLANES INTEGRAL E INTEGRAL ADHERENTE).**

FABA nos comunica que la Obra Social OSSEG, a partir del **01/05/2017**, actualiza los Copagos que abonará el afiliado en el laboratorio:

- a) Cobro de coseguro de \$ 50.- por 6 prácticas o fracción, de Baja Complejidad: NBU PMOe, excepto las prácticas de RIE y las del listado que se detalla a continuación: (Ver adjunto)
- b) Cobro de coseguro de \$ 20.- por cada práctica adicional a las seis primeras prácticas, de Baja Complejidad.
- c) Cobro de coseguro de \$ 50.- por cada práctica de RIE, de las detalladas en el listado anterior y las prácticas del NBU Alta Frecuencia. Además se debe cobrar el mismo monto para las siguientes prácticas especiales de Baja Frecuencia:
- d) Cobro de coseguro de \$ 250.- por cada práctica del NBU Baja Frecuencia(exceptuando el listado mencionado en el ítem c), y las siguientes prácticas del NBU PMOe:
 - No pagan coseguro: la Obra Social ha determinado que el Plan Integral continúe exento del cobro de coseguro, y extiende dicho beneficio al Plan Integral Adherente (credencial amarilla), con lo cual también, quedará exento del pago de coseguro.

Ver NORMAS DE OBRAS SOCIALES de la WEB de FABA (www.faba.org.ar): OSSEG INTERIOR: Mutual 481 (Planes Especial-Básico y Salud Interior) y 484 (Planes Integral- Integral Adherente Interior) // OSSEG CONURBANO: Mutual 490 (Planes Integral e Integral Adherente).

Comunicación enviada el 02/05/2017

❖ MUTUAL 490 OBRA SOCIAL OSSEG CONURBANO, PLANES INTEGRAL E INTEGRAL ADHERENTE

Se comunica que la Obra Social OSSEG Conurbano, Planes Integral e Integral Adherente, a partir del **01/05/2017** reconoce un incremento de Aranceles del 10 %, resultando: Valor UB \$ 22.33.-

Ver NORMAS DE OBRAS SOCIALES de la WEB de FABA (www.faba.org.ar): OSSEG Conurbano: Mutual 490 (Planes Integral e Integral Adherente).

Comunicación enviada el 29/05/2017

❖ MUTUAL 547. OBRA SOCIAL DE RECIBIDORES DE GRANOS Y ANEXOS DE LA REP. ARGENTINA - AMSTERDAM SALUD

A partir del **01/04/2017** la Obra Social de Recibidores de Granos y Anexos de la Rep. Argentina reconoce un incremento de aranceles del 10 %, resultando: Valor de U.B.: \$ 32.78

Ver NORMAS DE OBRAS SOCIALES de la WEB de FABA (www.faba.org.ar): Mutual 547.

Comunicación enviada el 02/05/2017

❖ MUTUAL 586 (DISTRITO II) OBRA SOCIAL PERSONAL DEL ORGANISMO DE CONTROL EXTERNO (OSPOCE)

FABA nos comunica que desde el **01/05/2017** la Obra Social Personal del Organismo de Control Externo (OSPOCE), ha incorporado un nuevo plan a la cartera de Integral. El mismo se llama ROBLE OSEDA (Obra Social de Empleados de Despachantes de Aduana); el cual presenta las mismas características que el PLAN ROBLE. Se adjunta el modelo de credencial



Ver NORMAS DE OBRAS SOCIALES de la WEB de FABA (www.faba.org.ar): Mutual 586 (DISTRITO II)

Comunicación enviada el 29/05/2017

❖ MUTUAL 601.- PLAN MAMI DE IOMA

A partir del **01/04/2017**, se han realizado las siguientes modificaciones en el Plan MAMI:

- En el Primer Trimestre: Se reemplazó la práctica Uricemia por la práctica Uremia.
- Del Segundo control (24ª/28ª semanas): Se suprimió la práctica VDRL.

Ver NORMAS DE OBRAS SOCIALES de la WEB de FABA (www.faba.org.ar): Mutual 601.-

Comunicación enviada el 15/05/2017

❖ MUTUAL 643 OBRA SOCIAL DE LOS SUPERVISORES DE LA INDUSTRIA METALÚRGICA DE LA REPÚBLICA ARGENTINA (OSSIMRA)

La Obra Social de los Supervisores de la Industria Metalúrgica de la República Argentina (OSSIMRA) extiende, a partir del **01/05/2017**, los plazos de validez de las órdenes de la siguiente forma: Para autorizar: tienen 30 días (corridos) de validez desde la fecha de prescripción. Para realizar las prácticas: tienen 60 días (corridos) desde la fecha de autorización.

Ver NORMAS DE OBRAS SOCIALES de la WEB de FABA (www.faba.org.ar): Mutual 643

Comunicación enviada el 16/05/2017

❖ MUTUAL 685 OBRA SOCIAL DEL PERSONAL DE ENTIDADES DEPORTIVAS Y CIVILES (OSPEDYC)

FABA nos comunica que la Obra Social del Personal de Entidades Deportivas y Civiles (OSPEDYC), a partir del **01/07/2017**, pondrá en circulación una Nueva Credencial Blanca.. Esta nueva credencial tiene una fecha de caducidad válida, que coincide con el último día del mes consignado en el "Sticker" circular que, indefectiblemente, debe estar adherido en el reverso de la credencial, según se muestra en el siguiente ejemplo.

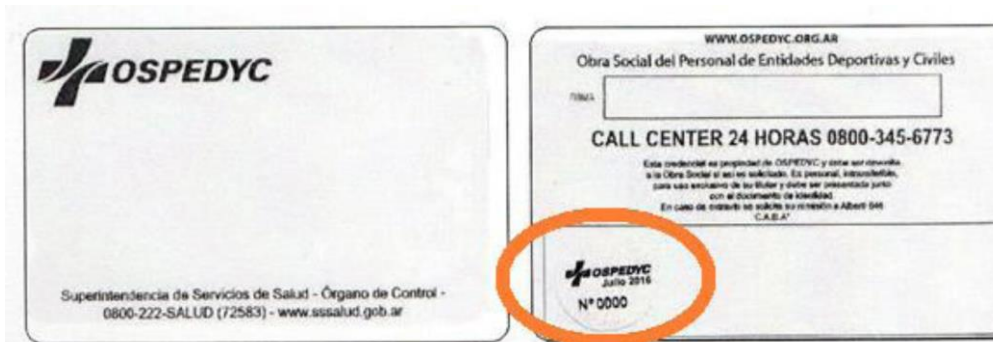

*En este ejemplo la validez de la credencial es hasta el **31 de Julio del año indicado**.*

En el caso que la fecha esté vencida, el beneficiario deberá concurrir a la Obra Social para regularizar su situación y, de esta manera, evitar inconvenientes.

Ver NORMAS DE OBRAS SOCIALES de la WEB de FABA (www.faba.org.ar): Mutual 685 .

Comunicación enviada el 29/05/2017

❖ MUTUAL 734 - OBRA SOCIAL DE FOTÓGRAFOS

FABA nos comunica que la Obra Social de Fotógrafos reconoce los siguientes Incrementos de Aranceles:

- 15 %, a partir del **01/04/2017**, resultando: Valor de U.B.: \$ 45.87
- 20 %, a partir del **01/10/2017**, resultando: Valor de U.B.: \$ 55.04

Consultar en NORMAS DE OBRAS SOCIALES de la WEB de FABA (www.faba.org.ar): Mutual 734.
Comunicación enviada 11/04/17

❖ MUTUAL 955.- OBRA SOCIAL CONDUCTORES DE TRANSPORTE DE COLECTIVOS DE PASAJEROS (OSCTCP),

Desde el **01/05/2017** las ordenes de laboratorio básico de la Obra Social Conductores de Transporte de Colectivos de Pasajeros (OSCTCP), incluirán seis determinaciones básicas sobre un total de diez determinaciones a saber:

1. HEMOGRAMA CON FORMULA
2. GLUCEMIA
3. UREMIA
4. VES (Valor de Eritrosedimentación)
5. IONOGRAMA
6. CREATININEMIA
7. HEMOGLOBINA GLICOSILADA
8. ORINA COMPLETA
9. MICROALBUMINURIA
10. HEPATOGRAMA.

A partir de la séptima práctica solicitada, incluida o no dentro del listado mencionado, los beneficiarios deberán adquirir las correspondientes órdenes de Laboratorio excedentes, las cuales cubrirán solo una práctica por orden.

Ver NORMAS DE OBRAS SOCIALES de la WEB de FABA (www.faba.org.ar): Mutual 955.-

Comunicación enviada el 16/05/2017

❖ MUTUAL 2138. OBRA SOCIAL DEL PERSONAL DE LA INDUSTRIA LECHERA (OSPIL)

FABA nos comunica que la Obra Social del Personal de la Industria Lechera (OSPIL) reconoce, a partir del **01/05/2017**, un incremento del 10 %, resultando: Valor de UB..... \$ 28.79

A partir del **01/05/2017**, la Obra Social Caja del Personal de la Industria Lechera (OSPIL) incorporará los bonos de Prácticas Bioquímicas, cuya imagen de ejemplo es la siguiente:

Los bonos deben ser retirados por el beneficiario en las Delegaciones de la Obra Social, y deberá adjuntarse a la prescripción médica.. Se deberá solicitar al beneficiario: DNI; Prescripción Médica; Credencial; y Bono de prácticas.

Ver NORMAS DE OBRAS SOCIALES de la WEB de FABA (www.faba.org.ar): Mutual 2138.

Comunicación enviada el 02/05/2017

❖ **MUTUAL 2149. FEDERACIÓN ARGENTINA DE TRABAJADORES DE FARMACIA (FATFA),**

FABA nos comunica que la Federación Argentina de Trabajadores de Farmacia (FATFA), reconoce un incremento de aranceles del 10 %, a partir del **01/04/2017**, resultando: Valor de UB..... \$ 31.04

Ver NORMAS DE OBRAS SOCIALES de la WEB de FABA (www.faba.org.ar): Mutual 2149.

Comunicación enviada el 05/05/2017

❖ **MUTUAL 2161. OBRA SOCIAL DE LA SOCIEDAD ARGENTINA DE AUTORES Y COMPOSITORES (SADAIC)**

La Obra Social de la Sociedad Argentina de Autores y Compositores (SADAIC) reconoce un Incremento de Aranceles de 20 %, a partir del **01/04/2017**, resultando: Valor de U.B.: \$ 51.06

El valor de la Extracción a Domicilio es de \$ 255.19, se factura por FABA a la Obra Social.

Ver NORMAS DE OBRAS SOCIALES de la WEB de FABA (www.faba.org.ar): Mutual 2161.

Comunicación enviada el 11/05/2017

❖ MUTUAL 2246. OBRA SOCIAL DE LA ASOCIACIÓN MUTUAL FARMACÉUTICOS FLORENTINO AMEGHINO (AMFFA),

FABA nos comunica que las credenciales de los afiliados de la Obra Social de la Asociación Mutual Farmacéuticos Florentino Ameghino (AMFFA), que vencen en los meses de Abril y mayo del corriente año, tendrán vigencia hasta el **31/07/2017**.

Ver NORMAS DE OBRAS SOCIALES de la WEB de FABA (www.faba.org.ar): Mutual 2246.

Comunicación enviada el 02/05/2017

❖ MUTUAL 2260. OBRA SOCIAL DEL PERSONAL DE DIRECCIÓN DE EMPRESAS DE LA ALIMENTACIÓN (OPDEA)

FABA nos comunica que a partir del **01/05/2017** la Obra Social del Personal de Dirección de Empresas de la Alimentación (OPDEA) reconoce un Incremento de Aranceles del 10 %, resultando: Valor de U.B.: \$ 29.16

El valor de la Extracción a Domicilio es de \$ 162.-, se factura por FABA a la Obra Social.

FABA nos informa que la Obra Social del Personal de Dirección de Empresas de la Alimentación (OPDEA) desde el **01/04/2017**, los beneficiarios cuentan con una Nueva Credencial Plateada para todos los planes, quedando sin efecto la diferencia por colores. En dicha credencial se indica el Plan al cual pertenece el beneficiario y su condición ante el IVA (Gravado/No Gravado).



FABA nos comunica que la Obra Social del Personal de Dirección de Empresas de la Alimentación (OPDEA), acepta órdenes preimpresas, siempre que las mismas contengan indefectiblemente los siguientes datos:

- datos completos del afiliado;
- la cantidad de prácticas solicitadas;
- fecha de la receta; y
- firma del profesional (debe ser de puño y letra del médico), con su sello en original.

Planes:

Los Planes vigentes son: 01; 03; 04; 05; 21; 10; 12; 15; OP (antes J6); y PE.

Se recuerda que el único Plan que requiere la presentación de orden de práctica (bono de OPDEA) y autorización previa en todas las prácticas nombradas y no nombradas es el Plan PE (Post Egreso).

Todos los Planes (excepto el PE), requieren autorización previa en las determinaciones del listado que se adjunta.

Autorizaciones: Se realizan vía fax o mail. El mismo, luego deberá ser adjuntado a las órdenes para facturar. Listado de Prácticas que requieren autorización previa:

COD. FABA	PRACTICA
2700	ANGELMAN, Síndrome de
2816	ARILSULTASA A LEUCOCITOS
2873	BANDEO G. Citogénico en médula ósea por análisis cromosómico con bandeado G de alta
2295	BCR/ABL P210 CUANTITATIVO
3145	BRCA 1/2 Screening -
3434	CARIOTIPO - líquido amniótico
3446	CARIOTIPO - vellosidades coriónicas -
3439	CARIOTIPO - material de aborto
3461	CARNITINA - Libre y Total - SUERO
3463	CARNITINA - Libre y Total - urinario
3115	CROMOSOMA FILADELFIA - PCR - Citogénico LMC
4160	CROMOSOMA X - FISH
3260	CROMOSOMA X - FRAGILIDAD -
4143	CROMOSOMA, ALTERACIONES DEL (C/U) Delección Cromosoma 13 (FISH).
4165	CROMOSOMAS Y DELECCIONES
4144	CROMOSOMAS ALTERACIONES del c/u Delección 17 P53 (FISH)
4146	CROMOSOMAS ALTERACIONES del c/u Delección <u>C</u> U ATM 5q-gen ATM (FISH)
4145	CROMOSOMAS ALTERACIONES del c/u Delección Cromosoma 6MYB (FISH)
4147	CROMOSOMAS ALTERACIONES del c/u Trisomía - Centrómetro 12 (Fish)
4187	CROSS MATCH - AUTÓLOGO - CITOM DE FLUJO -
4204	CROSS MATCH, DONANTE - Citom de Flujo -
4230	CROSS MATCH, MATRIMONIAL - Citometría de Flujo
4478	DNA - MUESTRA FORENSE
5247	FIBROSIS QUÍSTICA, 19 MUTACIONES – PCR
5255	FIBROSIS QUÍSTICA, 29 MUTACIONES - PCR
5281	FILIACIÓN ESTUDIO DNA (HASTA 3 PERSONAS)
5273	FILIACIÓN ESTUDIO DNA EXTRA CADA UNO
5290	FISH WILLIAMS
5472	FRIEDRICH, ATAXIA DE
2561	GANGLIOSIDO ASÍALO GM1, Ac. Anti-
5541	GANGLIOSIDO QUADROSIALO, GQ l b Ac. IgG

5546	GANGLIOSIDOS PANEL, Ac. (IgG + IgM) GM1 Asíalo, GM2, GD1A, GD1b, GQ1b, GQ1b Ac. IgG
3335	HEPATITIS B, Carga viral (AMPU <u>C</u> OR)
3375	HEPATITIS C, Carga viral - PCR
6028	HER 2/ neu-ErbB2
3410	HEXOSAMINIDASA TOTAL, A y B
3435	HIV, RESISTENCIA A ANTIRETROVIRALES
6307	HLA A,B Molecular
6845	INMUNOFENOTIPO-SUBPOBLACIONES LINFOCITARIA
7030	LEUCEMIAS AGUDAS, Fenotipificación
7353	MARCADORES PRONÓSTICOS de LLC (Citometría de flujo)
8009	PAPILOMA VIRUS HUMANO - HPV (Carga viral)
8780	REARREGLO DEL IGH/FGFR3, Estudio para (FISH)
8783	REARREGLO DEL IGH/MAF, Estudio para (FISH)
8794	REARREGLO DEL TcR (citometria de flujo)
9032	SERINA - plasmática (paneó completo)
9102	SÍNDROMES LINFOPROLIFERATIVOS CRÓNICOS - FENOTIPIF-Jak2(JANUS QUINASA 2)
9101	SÍNDROMES LINFOPROLIFERATIVOS CRÓNICOS - FENOTIPIFICACIÓN
9636	TRANSLOCACIÓN MLL/AF4, t (4,11)
9637	TRANSLOCACIÓN PML/RAR, t (15,17)
9639	TRASLOCACIÓN TEL /AML t(12;21)
9641	TRASLOCACION varias – cualitativa (c/u)
9642	TRASLOCACION varias – cuantitativa (c/u)
9716	TROMBOFILIA, Panel

Ver NORMAS DE OBRAS SOCIALES de la WEB de FABA (www.faba.org.ar): Mutual 2260.
Comunicaciones enviadas el 13/04/17- 05/05/2017 y 11/05/2017

❖ **MUTUAL 2365. OBRA SOCIAL DEL PERSONAL DE PRENSA (OSPPRA),**

FABA nos comunica que a partir del **01/06/2017**, la Obra Social del Personal de Prensa (OSPPRA), modificará los COPAGOS que abonará el afiliado en el Laboratorio, a saber:

- Hasta 6 prácticas o fracción, del Listado P.M.O del NBU, (excepto las prácticas de RIE): \$ 25.-.
- Por cada práctica adicional a las mencionadas anteriormente: \$ 10.-.
- Por cada práctica de alta complejidad (RIE) del Listado del P.M.O del NBU y prácticas especiales de NBU Alta Frecuencia: \$ 25.-.
- Por cada práctica especial del Listado NBU de Baja Frecuencia: \$ 125.-.

Los copagos se descontarán de la facturación.

Ver NORMAS DE OBRAS SOCIALES de la WEB de FABA (www.faba.org.ar): Mutual 2365.
Comunicación enviada el 30/05/2017

❖ MUTUAL 2573. OBRA SOCIAL DEL PERSONAL JERÁRQUICO DE LA REPÚBLICA ARGENTINA (OSJERA)

La Obra Social del Personal Jerárquico de la República Argentina (OSJERA) reconoce un Incremento de Aranceles del 20 %, a partir del **01/04/2017**, resultando: Valor de U.B.: \$ 19.50. El valor de la Extracción a Domicilio es de \$ 186.06, se factura por FABA a la Obra Social. Ver NORMAS DE OBRAS SOCIALES de la WEB de FABA (www.faba.org.ar): Mutual 2573. *Comunicación enviada el 02/05/2017*

❖ MUTUAL 2808 (DAS CONGRESO) // MUTUAL 909 (PLAN DE SALUD SANATORIO SAN JOSÉ). OBRA SOCIAL MANDAR SALUD DAS CONGRESO

La Obra Social Mandar Salud Das Congreso reconoce los siguientes Incrementos de Aranceles:

- 10 % a partir del **01/04/2017**, resultando: Valor U.B.: \$ 29.45
- 5 % a partir del **01/06/2017**, resultando: Valor U.B.: \$ 30.92
- 5 % a partir del **01/08/2017**, resultando: Valor U.B.: \$ 32.47

Ver NORMAS DE OBRAS SOCIALES de la WEB de FABA (www.faba.org.ar): Mutual 2808 (Das Congreso) // Mutual 909 (Plan de Salud Sanatorio San José).

Comunicación enviada el 29/05/2017

**Se recomienda Consultar instructivos de Convenios en www.faba.org.ar
/ usuario +clave/ NORMAS OBRAS SOCIALES**

SUBCOMISION DE CURSOS Y DOCENCIA**COORDINACION:****Dres. Adriana Maritato , Héctor Melo y Norberto Mouzo**

Comunicamos los Cursos Presenciales del PROECO de Fundación Bioquímica Argentina programados para el corriente año con el auspicio del Centro de Especialistas en Análisis Biológicos Distrito II.

Recordamos que los mismos son totalmente gratuitos para los colegas asociados (activos y adherentes) a la Institución y para los profesionales que ejercen la actividad bioquímica en Hospitales y/o Instituciones Públicas ubicadas en los nueve municipios que constituyen el Distrito Sanitario Nº II: Alte. Brown, Avellaneda, Berazategui, Esteban Echeverría, Ezeiza, Florencio Varela, Lanús, Lomas de Zamora y Quilmes.

Como es habitual, la Institución pondrá a disposición el sistema de combis "sin cargo" para facilitar el traslado de los profesionales que deseen concurrir de zonas más lejanas.

Se solicita tener presente que si se inscribe y solicita la combi para trasladarse hasta y desde el lugar dónde se desarrollará el curso, deberá avisar fehacientemente (como mínimo) 72 hs antes al Distrito en caso de no concurrir. Si no lo hiciera el CEABI se vería obligado a facturarle el costo del traslado ya que desde la Institución se contrata previamente un vehículo con la capacidad necesaria para la cantidad de profesionales requirentes.

La inscripción es "on-line", ingresando en la página **www.ceabi.com.ar / Cursos / Cursos para profesionales /** Formulario de Inscripción. Se pide completar TODOS los datos (aunque no sean campos obligatorios) ya que la totalidad de los mismos son exigidos por el PROECO para la correcta confección del Certificado de asistencia y/o aprobación de los Cursos. Será suficiente aclarar el número del curso y notificar si utilizará el servicio de combi.

A vuelta de correo electrónico Ud. recibirá un aviso de inscripción en forma automática (que corrobora si ha ingresado bien el dato de su casilla de correo) Verifique si están bien todos los datos que ha ingresado, en caso que falte alguno o deba corregirlo, complete el Formulario y envíelo nuevamente.

CALENDARIO DE ACTIVIDADES CICLO 2017

Está disponible toda la información y la ficha de inscripción en la página web.

CURSO Nº 1: URGENCIAS EN EL LABORATORIO

Curso organizado conjuntamente con la Secretaría de Graduados de la Facultad de Farmacia y Bioquímica de la UBA, con puntaje para la carrera del Doctorado .

Director: Dr. Alberto Villagra

Docentes:

- Dr. Alberto Villagra, Bioquímico. Laboratorio de Terapia Intensiva y Urgencias, Htal.de Clínicas “José de San Martín”.
- Dra. Estela Meyer, Coordinadora docente Cátedra de Análisis Clínicos. FFyB-UBA.

Fecha: jueves 1 y 8 de Junio de 18 a 22hs.

Lugar: Consejo Profesional de Ciencias Económicas Delegación Lomas de Zamora- Manuel Castro 535 Lomas de Zamora

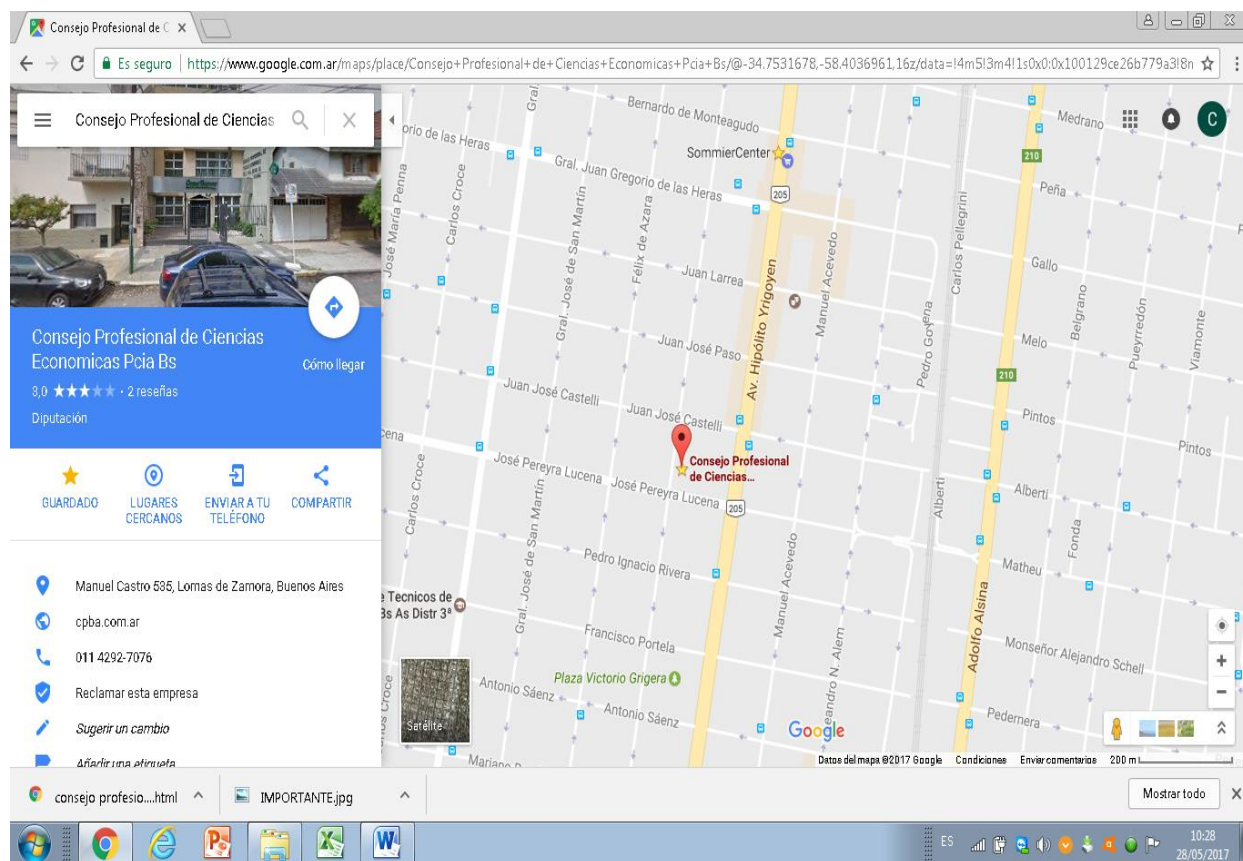

Temario:

- Estado ácido-base
- Mecanismo intrínseco de regulación
- Alteraciones primarias del estado ácido-base
- Relación entre el medio interno y el estado ácido-base. Anión GAP
- Oximetría y el estado ácido-base
- Cetoacidosis diabética, los electrolitos y el estado ácido-base en la enfermedad y el tratamiento
- Falla renal, cambios electrolíticos y del estado ácido-base
- Algoritmos para la interpretación bioquímica de las alteraciones ácido-base
- Interpretación bioquímica de casos clínicos.

Evaluación Final: optativa.

Carga Horaria: 10hs. presenciales, más 10hs. ante la presentación de resultados de tareas prácticas realizadas por el asistente.

CURSO Nº 2: ACTUALIZACIONES EN HEMOSTASIA

Directora: Dra. Lucía Kordich

Docentes:

- Dra. Lucía Kordich, Laboratorio de Hemostasia y Trombosis, Dpto. Química Biológica, FCsEx y Nat UBA.
- Dra. Cristina Duboscq, Scio. Hematología y Hemoterapia, Htal. Británico.

Fecha: jueves 10 y 24 Agosto de 18 a 22hs.

Lugar: CEABI DII Brandsen 178 Quilmes

Objetivo:

- A) Mencionar temas nuevos que aportan al conocimiento teórico de la fisiología normal de la coagulación y a identificar situaciones que aumenta el riesgo de trombosis arterial
- B) Discutir conceptos de estandarización y de nuevas metodologías en el laboratorio de hemostasia

Temario:

- Actualización de la hemostasia. Activación del sistema de coagulación
- Errores pre-analíticos. Automatización. Fase analítica y post-analítica
- Estandarización de las pruebas básicas de coagulación. Tiempo de protrombina. Dosaje de Fibrinógeno . Dímero D
- Anticoagulantes: Monitoreo de los pacientes anticoagulados con antagonistas de la vitamina K. Razón Internacional Normalizada e ISI. ISI específico vs ISI genérico. Dispositivos portátiles para monitorear el RIN
- Monitoreo de la heparina estándar y fraccionada. Monitoreo de los nuevos Anticoagulantes orales
- Trombofilia hereditaria: Definición. Prevalencia. ¿Cuándo, cómo y qué estudiar?
- Síndrome antifosfolípidos: Nuevas definiciones de acuerdo al último consenso Internacional. Diagnóstico de Inhibidor Lúpico. Dosaje de Anticardiolipinas
- Pruebas globales para la evaluación de la generación de trombina: tromboelastografía y tromboelastometría

Evaluación Final: optativa.

Carga Horaria: 10hs. presenciales, más 10hs. ante la presentación de resultados de tareas prácticas realizadas por el asistente.

CURSO Nº 3: CORRELACIÓN ENTRE CITOLOGÍA URINARIA EN FRESCO Y COLOREADA: SU IMPORTANCIA EN EL DIAGNÓSTICO DE PATOLOGÍAS BENIGNAS Y MALIGNAS DEL TRACTO URINARIO INFERIOR

Curso organizado conjuntamente con la Secretaría de Graduados de la Facultad de Farmacia y Bioquímica de la UBA, con puntaje para la carrera del Doctorado

Director: Prof. Dr. Luis Alberto Palaoro

Docentes:

- Prof. Dr. Luis Alberto Palaoro, Especialista en Citología. Director del Curso de Especialización en Citología.
- Dra. Adriana Esther Rocher Htal. de Clínicas, Citología-UBA

Fecha: jueves 12 y 26 octubre de 18 a 22hs.

Lugar: CEABI DII Brandsen 178 Quilmes

Temario:

- Nociones histológicas de tracto urinario inferior.
- Células detectadas en orina (micción espontánea, lavado vesical)
- Patologías benignas (inflamatorias y virales)
- Casos especiales: neovejiga, malacoplaquia
- Tumores uroteliales de alto y bajo grado
- Cánceres pavimentosos y cilíndricos
- Observación en fresco y con coloraciones de Giemsa y Papanicolaou

Evaluación final: optativa.

Carga horaria: 10hs. presenciales, más 10hs. ante la presentación de resultados de tareas prácticas realizadas por el asistente.

BIBLIOTECA VIRTUAL:

CURSOS DICTADOS DURANTE EL AÑO 2016

El material audiovisual de los tres cursos dictados durante el año 2016, está disponible en forma gratuita para todos los profesionales asociados al CEABI DII. Si Ud. desea recibir una copia, por favor enviar solicitud por correo electrónico.

CURSO Nº 1: HEMATOLOGÍA: DIAGNÓSTICO DE ANEMIAS EN EL LABORATORIO DE ANÁLISIS CLÍNICOS Dirección: Dra. Nilda Fink. Prof. Consulto Área Bioquímica Clínica-Fac.Cs.Ex.-UNLP. Docentes: Bioquímicos del Área Bioq. Clínica-Fac.Cs.Ex.-UNLP.

CURSO Nº 2: CÁNCER DE PRÓSTATA : Curso organizado conjuntamente con la Secretaría de Graduados de la Facultad de Farmacia y Bioquímica de la UBA, con puntaje para la carrera del

Doctorado Docentes: Dra. Halina Grosman: Bioquímica. Docente de Bioq. Clínica I, Dpto. de Bioq. Clínica. FFyB-UBA. Dr. Miguel López: Jefe Sección Ecografía, Servicio. Urología del Htal. de Clínicas. FFy B-UBA.

CURSO Nº 3: FISIOPATOLOGÍA DEL TRACTO URINARIO: ESTUDIO CITOLÓGICO URINARIO

Curso organizado conjuntamente con la Secretaría de Graduados de la Facultad de Farmacia y Bioquímica de la UBA, con puntaje para la carrera del Doctorado Docentes: Prof. Dr. Luis Alberto Palaoro, Especialista en Citología. Director del Curso de Especialización en Citología. Htal. de Clínicas. Dra. Margarita Angerosa, Especialista en Bioquímica Clínica, a cargo de la Sección Química Nefrológica del Dpto. de Bioquímica Clínica. FFyB-UBA.

PROPUESTAS INSTITUTO FEMEBA AÑO 2017

Compartimos información considerando que pueda ser de su interés. Recuerde que Ud. es beneficiario de los servicios de la tarjeta comunidad Femeba a partir del acuerdo entre FABA y Femeba.



CURSO HERRAMIENTAS INFORMÁTICAS: CONCEPTOS ESENCIALES DE MICROSOFT OFFICE 365

Director: Dr. Hernán Navas

Fecha de inicio: Mayo 2017

Destinatario: Quienes necesitan utilizar las herramientas de Office para su tarea cotidiana.

Modalidad: Actividad Virtual

Duración: 12 semanas consecutivas

Importante: Todos los afiliados a FEMEBA que cuenten con tarjeta comunidad, contarán con una bonificación del 100% del arancel del curso "Herramientas informáticas, conceptos

esenciales de Microsoft office 365". Este beneficio sólo será aplicable para el caso de cumplimentar la totalidad del curso y rendir el examen final obligatorio. El alumno que abandone en forma injustificada el curso perderá este beneficio debiendo abonar el arancel vigente del curso: \$1.620.-



CURSO PARA LIDERES Y DIRIGENTES EN ORGANIZACIONES DE SALUD (Nivel2)

Director: Dr. Javier Vilosio

Fecha de inicio: JULIO 2017

Destinatario: Profesionales de la salud que participen actualmente o deseen participar en actividades de gestión y conducción en los diversos niveles de sus instituciones y que hayan cursado y aprobado el Nivel 1.

Modalidad: Actividad virtual

Duración: 20 semanas consecutivas

INSTITUTO UNIVERSITARIO DEL CEMIC :

CARRERA DE ESPECIALIZACIÓN EN DOCENCIA UNIVERSITARIA EN CIENCIAS DE LA SALUD

El 14 de julio 2017 inicia el primer trayecto de la carrera.

La duración total de la carrera es de tres cuatrimestres, dividida en tres trayectos independientes uno del otro, y a los cuales se puede ingresar en distintos momentos de la especialización.

Contamos con un descuento especial para el personal de CEMIC e Instituto del Profesorado en Enfermería Padre Luis Tezza. Para informarse sobre descuentos y becas, llamar al (011) 52990900 Int. 2291 o bien por mail a posgrado@iuc.edu.ar.



Carrera de Especialización en Docencia Universitaria en Ciencias de la Salud

Directora: Dra. Ana Cusumano – **Coordinadora:** Lic. Romina Modlin

Título: Especialista en Docencia Universitaria en Ciencias de la Salud

Inicio 1er Trayecto:

14 julio de 2017

Actividades:

Viernes de 17 a 22 y sábados de 10 a 16 hs. Primer y tercer viernes y sábado de cada mes.

Requisitos de Ingreso:

Egresado de carreras universitarias de duración no inferior a 5 (cinco) años del área de Ciencias de la Salud, lectocomprensión de idioma Inglés y entrevista personal con el director y/o coordinador.



Sedes:

CEMIC. Centro Docente Sede Saavedra. Valdenegro 4337. CABA.

Hospital Universitario CEMIC. CABA

Instituto del Profesorado en Enfermería Padre Luis Tezza. Antonio Machado 628. CABA



EL INGRESO A LA CARRERA SE PUEDE HACER EN CUALQUIERA DE LOS TRAYECTOS

Informes e Inscripción:

Instituto Universitario CEMIC
Valdenegro 4337 - CABA – Argentina
(54 - 11) 5299 - 0900
posgrado@iuc.edu.ar

SUBCOMISION DE TURISMO Y CULTURA**COORDINACION:****Dras. Amelia B. Morales y Graciela Navarro Ponce****1er.Paseo:**

Comenzamos nuestras salidas de este año con el paseo denominado:

PALERMO VIEJO

Salimos el sábado **3 de junio** a las 11:50 hs desde la sede del CEABI DII, Brandsen 178 Quilmes y desde la Plaza Grigera de Lomas de Zamora, frente a la Catedral, a la 12.:45 hs hacia Capital. El costo por persona: \$ 300.-

Inscripción por correo electrónico: ceabid2@ceabi.com.ar con autorización descuento del pago de la facturación ò abonando en efectivo hasta el 26 de mayo.



¿Sabías que se inauguró recientemente un Centro Cultural de la Ciencia?

¿No? Bueno, te contamos que es muy interesante y se puede participar de diferentes actividades relacionadas con la ciencia.

Además de recorrerlo, caminaremos por distintos lugares del barrio de Palermo Viejo, conociendo algunos de sus pasajes, los sitios que frecuentaba Jorge Luis Borges en su niñez y el nuevo distrito comercial Los Arcos.

BENEFICIOS PARA SOCIOS : **BENEFICIOS FABA - FEMEBA**

El CEABI DII ha gestionado ante FABA el pedido para cada profesional asociado a la Institución la tarjeta de la Comunidad FEMEBA que se envía junto a los sobres del mes de febrero/17.

Todos los beneficios y descuentos vigentes estarán publicados en el sitio web de FABA: www.faba.org.ar en la sección BENEFICIOS FABA - FEMEBA.

Puede utilizar el buscador para filtrar por RUBROS y/o LOCALIDAD. En forma permanente se irán sumando a la lista nuevos beneficios y comercios adheridos.

 **NANIRMA-OFERTA IMPERDIBLE:**

Compartimos con nuestros asociados la siguiente oferta recibida en el CEABI DII:

- Resma Autor A4 75 grs (210 x 297 mm) \$67.-
- Resma Autor A4 80 grs (210 x 297 mm) \$77.-

Nota: Los valores no incluyen IVA. Pedido mínimo de 3 unidades

Contacto: info@nanirma.com.ar - Phone : 1563028502

✓ COMPLEJO CULTURAL BÀNFIELD TEATRO ENSAMBLE:

A partir del mes de abril 2016 todos los profesionales asociados al CEABI DII cuentan con los siguientes descuentos en el Complejo Cultural BÀNfield Teatro Ensamble
Ver información enviada por correo electrónico semanalmente o ingresar en la página del BTE- programa de actividades del Complejo Cultural BTE



BENEFICIO EXCLUSIVO AFILIADOS
banfield teatro ensamble

- **20% de descuento en entradas de espectáculos de la Compañía BTE**
- **20% de descuento en el restó bar**
- **15% de descuento en cuotas de talleres de la Escuela de arte**

Larrea 350, L. de Zamora
4392-2011 | 4243-0928

www.teatroensamble.com.ar

Larrea 350, Lomas de Zamora Informes 4392-2011 / 4243-0928

Reservas: www.teatroensamble.com.ar /

banfield@teatroensamble.com.ar

SERVICIO DE SOLUCIONES INTEGRALES DE EQUIPAMIENTO
E INFORMÁTICA PARA LABORATORIOS:

MARCELO LAMEIRO Móvil: 15-3201-3322 - info@integracioninformatica.com

Alcance del Servicio

El abono incluye las siguientes tareas:

Área Informática

- ❖ Una visita mensual para tareas de mantenimiento y backup de los equipos de informática e impresoras, control de virus, limpieza de temporales, etc.
- ❖ Soporte telefónico.
- ❖ Soporte Remoto.
- ❖ Soporte onsite en caso de urgencias.
- ❖ Consultoría en sistemas de laboratorios y de gestión.

Área Química y hematología

- ❖ Mantenimiento trimestral y control de consumibles.
- ❖ Hasta 2 visitas por trimestre en caso de urgencias sin costo.
- ❖ Registro de la historia clínica del equipo.
- ❖ Consultas telefónicas.

Integración Informática también puede proveer con el mejor servicio y precio los siguientes productos:

- ❖ Venta de Computadoras.
- ❖ Venta de Insumos de computación.
- ❖ Provisión de artículos de librería.
- ❖ Asesoría y venta en licenciamientos de software.

Los abonos podrán realizarse a través del CEABI DII obteniendo importantes descuentos

Abono de Mantenimiento de PC

- Mantenimiento preventivo en su laboratorio mensual.
- Soluciones por conexiones remotas.
- Visitas en caso de urgencias.
- Prioridad en la atención.
- Soporte de red.
- Actualización periódica de los antivirus.
- Revisión de los backups en cada visita. Simulacros de recupero de información.
- Reportes escritos mensuales y online con el estado del sistema en cada visita del técnico. Asesoría permanente en la tecnología del laboratorio.

Mantenimiento equipos de laboratorio:

- Integración informática, es el soporte técnico oficial de EMSA S.A. para los equipos Mindray y Melet
- Mantenimiento preventivo trimestral
- Soluciones Remotas ilimitadas

- 2 Visitas contempladas a su laboratorio en caso de urgencias por trimestre
- Control de vencimiento de los consumibles.

Cámaras de Seguridad

- Instalación de cámaras de seguridad con grabación y visualización desde cualquier Pc, celular o tablet.

Provisión de Insumos de computación y art. de librería

- Gestión de pedidos vía Web
- Entregas en domicilio
- Garantía de los productos
- El mejor precio

Asesoría en sistemas

- Gestión y asesoramiento para los sistemas de laboratorios
- Asesoramiento sobre las licencias de los productos

¿Qué evitará y ganará con nuestro servicio?

Evitará:

- Fallas intermitentes en los programas
- Molestias y riesgos por requerir llamar a técnicos freelance
- Costos ocultos
- Pérdidas de información por virus y otras amenazas

Ganará:

- Un solo interlocutor
- Prioridad de atención
- Solución de los problemas en el menor plazo.
- Mayor vida útil de sus equipos

En Integración Informática le brindamos una solución Integral para su laboratorio. Contamos con planes de: Mantenimiento preventivo para PCs, Mantenimiento preventivo para equipos de Química Clínica y Hematología, Cámaras de Seguridad Provisión de insumos de Pcs Asesoría en Sistemas, Tanto de laboratorios como contables.

ATENCIÓN:

La contratación y/o utilización de los beneficios detallados son de carácter particular de cada profesional asociado.

El CEABI DII se desliga de toda responsabilidad por problemas y/o incumplimiento por parte del que ofrece la prestación o servicio.

CUMPLEAÑOS



JUNIO

REGGIANI VIVIANA	1
SOSA, ROBERTO	4
FERNANDEZ CID JOSE A.	6
BERTUZZI MONICA	7
ZAEZ, MATILDE	8
BOIANO, ELENA	11
OLLER, SILVIA	12
CHIESA, RUBEN	14
QUINTELA, HORACIO	16
BRITO MAGDALENA	18
DI LERNIA, OSVALDO	18
NICOLINI, NOEMI	18
DRUCKER EDUARDO	19
SCASSO NATALIA	19
FERRANTE, EDITH	21
GUTIERREZ, OSVALDO	21
HUMOFFE, MARISA	21
HURTADO ASURMENDI MARIA	24
VALLES, RAUL	25
MARTINEZ, DELIA	26
ARANDA CLAUDIO	27
RAPACHOLI MABEL ALICIA	28
VILLAMIL, ALFREDO	29
IRCZYC, LUCIANA H.	30
MIRANDA ADRIANA INES	30

JULIO

ANTHONIOZ BLANC, M.	1
PENNA, ROBERTO	3
OBARRIO, GUILLERMO	5
RAMOS CECILIA	5
CASTAGNINO, MARCELA	6
MORGALY, RAUL	9
CACERES NELLY IDALINA	14
QUEVEDO MARIA FLOREN.	14
WOLFTHAL DANIEL	15
MONTLLAU EDUARDO	18
DI LERNIA JUAN IGNACIO	19
GUARDATTI SERGIO	20
SIFRES DANIEL	20
LOCKHART, ESTELA	21
RAMIREZ, JORGE	21
BLANCO, AURORA	29
AMOR, JORGE	30
QUEVEDO MA. MARCELA	30
MICUCCI, HORACIO	31
PERUGINO, VICENTE	31
QUEVEDO, LUIS	31

COMERCIALES:**▣ SERVICIO TÉCNICO PARA EL LABORATORIO:**

DE ANTONI CLAUDIO ALEJANDRO CUIT 20-26273906-7- Catamarca 396 Quilmes Oeste. Tel: 4257-8613 // 15-3010-7062.

Espectrofotómetros y fotómetros de llama- Micropipetas- Agitadores- Fuente de electroforesis –Microscopios-Centrifugas y micro-centrifugas-Estufas de esterilización y cultivo-Destiladores-Baños termostáticos

▣ REINGENIERIA DE SISTEMAS Lic. JORGE PIMENTA-LIC. EN SISTEMAS-U.T.N. Bs.As.

Recupera información sobre el diseño de un programa existente y utiliza esta información para reestructurarlo o reconstruirlo, con vistas a adaptarlo a un cambio, a ampliarlo o a mejorar su calidad general, con el objetivo de conseguir una mayor facilidad de mantenimiento en el futuro (esto es lo que se denomina mantenimiento preventivo).

Desarrollo de interfaz entre su programa de Gestión de Laboratorio actual y aparatos/Celldyn /Mindray /Metrolab /Immolute /Otros

Desarrollo de interfaz entre su programa de Gestión actual y software/QC (Control de Calidad) /Aplicativos AFIP /Emisión de Factura Electrónica/Desarrollo de software a medida

Teléfono: 15-4423-0712

Skype: jfpimenta1

E-mail: jfpimenta@yahoo.com.ar

CLASIFICADOS:**▣ BOLSA DE TRABAJO:**

- Recordamos que el DISTRITO dispone de un banco de datos de personal ofrecido para diferentes tareas del laboratorio. Consultar.

▣ COMPRA-VENTA DE EQUIPOS:

- Vendo Contador hematológico Counter 19 (Mindray) en excelente estado, por recambio de equipo. Contador de 3 diferenciales, 21 parámetros, 3 histogramas, 60 determinaciones por hora. Dos tipos de muestra: sangre completa o pre diluída. Comunicación bidireccional con el software de gestión del Laboratorio. Valor: U\$S 5.900
TE: 11-4419-0143 Laboratorio Roca. *Fecha de publicación ENERO/2017*

CONTACTO:

RECLAMOS Y/O COMENTARIOS

ceabidos@gmail.com



CEABI DII

**Centro de Especialistas
en Análisis Biológicos DII**

Brandsen 178 (B 1878 JWD) Quilmes
Tel.: 4253-7115 / 4253 - 8078
ceabid2@ceabi.com.ar

Distrito Sanitario Nº II de la Provincia de Buenos Aires

Alte. Brown / Avellaneda / Berazategui
Esteban Echeverría / Ezeiza / Fcio. Varela
Lanús / Lomas de Zamora / Quilmes

Conozca nuestro padrón en
www.ceabi.com.ar