





INDICE:

	Pág.
□ EFEMERIDES	2
□ INFORMACION INSTITUCIONAL	5
□ SERVICIOS AL PROFESIONAL	8
□ NOVEDADES FACTURACIÓN – OBRAS SOCIALES	17
□ ACTIVIDADES PARA PROFESIONALES	29
□ SUBCOMISION DE CURSOS Y DOCENCIA	31
□ BENEFICIOS PARA SOCIOS	32
□ CUMPLEAÑOS	36
□ COMERCIALES	37
□ CLASIFICADOS	37
□ CONTACTO	40



Centro de Especialistas en Análisis Biológicos

Distrito Sanitario Nº II de la Provincia de Buenos Aires Personería Jurídica Nº 6589/64

Brandsen 178 (B 1878 JWD) Quilmes - Tel.: 4253-7115 / 8078 - ceabid2@ceabi.com.ar / www.ceabi.com.ar

Alte. Brown / Avellaneda / Berazategui / Esteban Echeverría / Ezeiza / Fcio. Varela / Lanús / Lomas de Zamora / Quilmes



EFEMERIDES:

Durante el mes de Noviembre el Centro de Especialistas en Análisis Biológicos CEABI Distrito II adhirió las campañas por el Día Mundial de la Diabetes y Día Mundial De La Lucha Contra El Cáncer De Pulmón

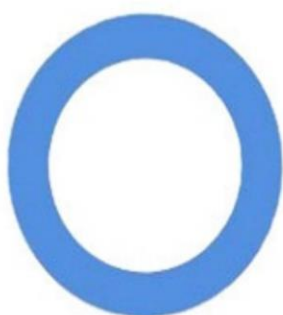

**Día Mundial
de la Diabetes
14 de Noviembre**





El Centro de Especialistas en Análisis Biológicos CEABI Distrito II adhiere a la campaña por el **Día Mundial de la lucha contra el VIH-SIDA**. Se comparte en esta oportunidad el siguiente link del video que Fundación Huésped ha preparado para la campaña de este año.

<https://www.huesped.org.ar/dia-mundial-del-sida/#.WD-ZROGTnOs.email>

10 DE DICIEMBRE – CUMPLEAÑOS DE FABA:

El Centro de Especialistas en Análisis Biológicos CEABI Distrito II saluda a la Federación Bioquímica de la Provincia de Buenos Aires en sus brillantes 56 años acompañando y fortaleciendo la unión, crecimiento y desarrollo de la gran familia bioquímica bonaerense.





El Centro de Especialistas en Análisis Biológicos CEABI Distrito II hace llegar a todos sus asociados los mejores deseos para estas Fiestas.





INFORMACION INSTITUCIONAL:

✓ ÚLTIMA REUNION DE COMISION DIRECTIVA:

El pasado lunes **7 de noviembre** a las 19 hs. del corriente año se realizó la reunión de Comisión Directiva en Doctor Melo 2867, Lanús Oeste Restaurant “Cuidate vaca” a partir de las 19hs. En dicha reunión se trataron los siguientes temas: Lectura y aprobación del Acta anterior. Informe de Presidencia y Subcomisiones. Asuntos varios y Correspondencia recibida. Se agradece la concurrencia de todos los colegas que se han acercado para participar de la misma.

Recordamos que la Mesa Directiva se reúne los días lunes a partir de las 16 horas en el Distrito y que tanto las reuniones de Mesa como de Comisión son abiertas a todos los profesionales asociados.

✓ PROXIMA REUNION DE COMISION DIRECTIVA

Se comunica que la próxima Reunión de Comisión Directiva será el **19 de diciembre** del corriente año en el CEABI DII a partir de las 19hs.

Orden del día:

- Lectura del Acta anterior.
- Informe de Presidencia y Subcomisiones.
- Ingreso de profesionales
- Asuntos varios.
- Correspondencia recibida.
- Despedida año 2016

✓ INGRESO DE PROFESIONALES

- **Dra. Álvarez María Cecilia MPCB 7042** – Directora Técnica del Laboratorio Propiedad de la Clínica Privada 2 de Abril, ubicado en Molina Arrotea 2499 de Lomas de Zamora.
- **Dra. Ventimiglia Analía MPCB 4088** Propietaria y Directora Técnica del Laboratorio ubicado en Salvador Sallarès 452 de Florencio Varela Expte: 2900- 5774/80 (Laboratorio que ha vendido el Dr. Justino Cerritelli)
- **Vaisman Diego Natalio MPCB 6581** Propietario y Directora Técnico del Laboratorio ubicado en Fèlix Lora 268 Local 1 Claypole Alte. Brown .Expte: 2913- 11331/75 (laboratorio que ha vendido el Dr. Gastón Enrique Carri)



Compartimos nota de la CUBRA:

BIOQUÍMICOS DEL PAÍS ANTE UNA CRÍTICA SITUACIÓN

Honorarios profesionales postergados, aumentos en el valor de los insumos y de las cargas salariales e impositivas, además de los servicios, ponen en jaque el funcionamiento de los laboratorios clínicos de todo el territorio nacional.

Así lo advierte la CONFEDERACIÓN UNIFICADA BIOQUÍMICA DE LA REPÚBLICA ARGENTINA – CUBRA– solicitando a las autoridades una pronta intervención para evitar la pérdida del acceso a la población de este servicio fundamental para el sistema de salud La CUBRA, entidad que nuclea a todos los Bioquímicos del país, manifiesta su preocupación ante la alarmante situación en la que se encuentran hoy los profesionales al frente de sus laboratorios de análisis clínicos. Insumos de laboratorio que han incrementado su valor más del 40% desde enero a la fecha, aumentos de sueldos, cargas sociales, servicios, e impuestos ponen en riesgo la sustentabilidad de los laboratorios que han venido soportando estoicamente estos reiterados embates a lo largo de los años. Pero que ahora, dicen basta!

La Dra. Alejandra Arias, Presidente de CUBRA, aclara que “hoy los bioquímicos se ven una vez más afectados por el ajuste inadecuado del valor de la Unidad Bioquímica, por la cual se rigen sus aranceles, lo que pone en peligro la sustentabilidad de los laboratorios de análisis clínicos y por ende en riesgo la accesibilidad para los usuarios. La pérdida de rentabilidad impacta negativamente en la estructura de costos de los Laboratorios dificultando su normal desenvolvimiento”.

Arias agrega que “hoy todos los laboratorios del país se encuentran en riesgo financiero”, situación a la que han llegado estos establecimientos de salud a causa de las dificultades en las negociaciones con el PAMI, OBRAS SOCIALES PROVINCIALES, OBRAS SOCIALES NACIONALES, SINDICALES Y LAS EMPRESAS DE MEDICINA PREPAGAS, ENTRE OTRAS. Esto –añade Arias– acerca cada vez más al sector al “Riego Económico”, que significaría la pérdida por apostar, necesariamente, a un sistema contractual que no se cumple en todos los casos y por la falta de modificación sensible de los aranceles en general.

Como organización profesional CUBRA debe velar por los intereses colectivos y advertir a la ciudadanía que esta realidad puede en breve verse reflejada en el cierre de los laboratorios más pequeños, pero no menos importantes, que se encuentran en los lugares más remotos del territorio nacional acercando las prestaciones bioquímicas a toda persona que lo requiera, fortaleciendo la red nacional de laboratorios de análisis clínicos. “Consideramos necesaria, inminente y justa, la recomposición de los valores percibidos hoy por el sector, apostando siempre a la integración e integralidad de un sistema de salud, del cual formamos parte y somos un eslabón fundamental en esta cadena de valores para la prevención y promoción de la salud, como así también para el diagnóstico, tratamiento y seguimiento de las enfermedades”, concluyó Arias.



La Confederación Unificada Bioquímica de la República Argentina, CUBRA, solicita a las Autoridades competentes, se hagan eco de esta situación e intervengan para asegurar la real adecuación de los honorarios profesionales hoy postergados, contribuyendo a la dignificación profesional y garantizando salud y calidad de vida a los ciudadanos de nuestro país, bases fundamentales para una construcción social posible y un país grande como merecemos.

CONFEDERACION UNIFICADA BIOQUIMICA DE LA REPUBLICA ARGENTINA

✓ FIESTA DE FIN DE AÑO DE FABA:

El día sábado 3 de diciembre de 2016 a las 13 hs., se realizará el tradicional almuerzo de FABA de fin de año, organizado por el CEABI Distrito II, y al cierre del IX Congreso Argentino de la Calidad en el Laboratorio Clínico CALILAB 2016. En esta ocasión la celebración tendrá lugar en el Campo Recreativo Pasteleros, sito en Camino de Cintura 6455, 9 de Abril, Esteban Echeverría, Buenos Aires.

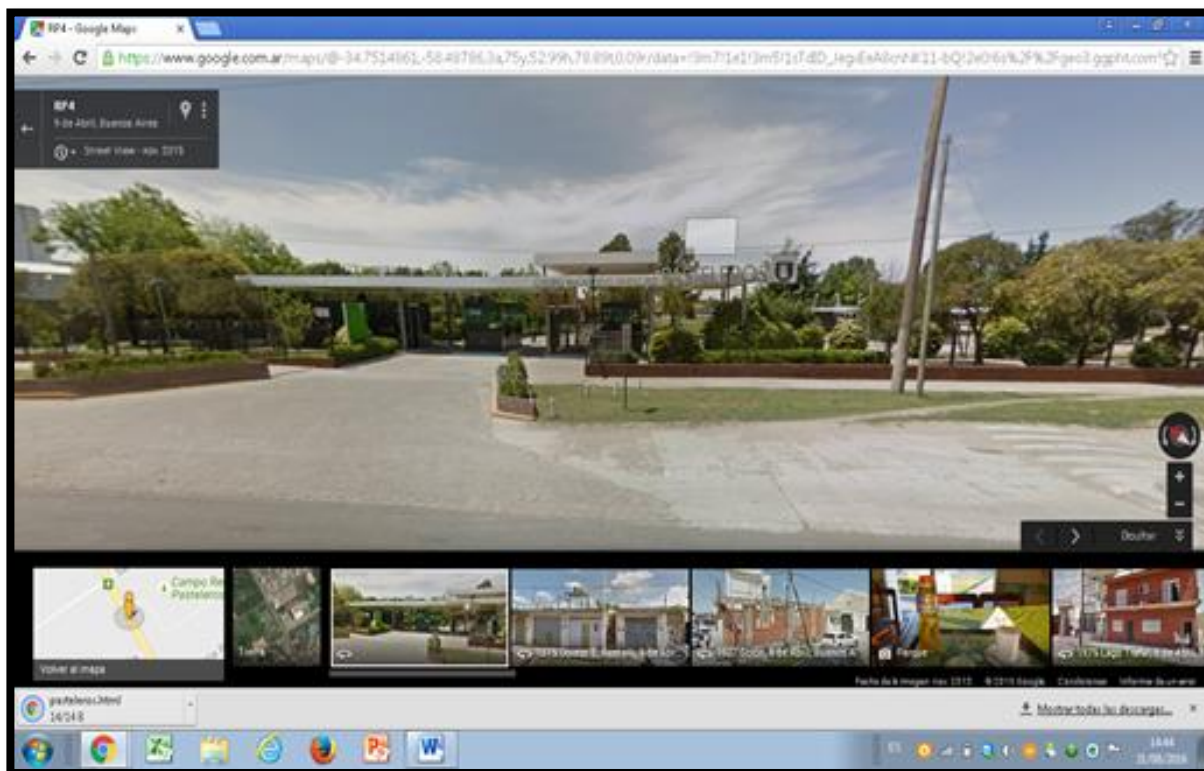



SERVICIOS AL PROFESIONAL

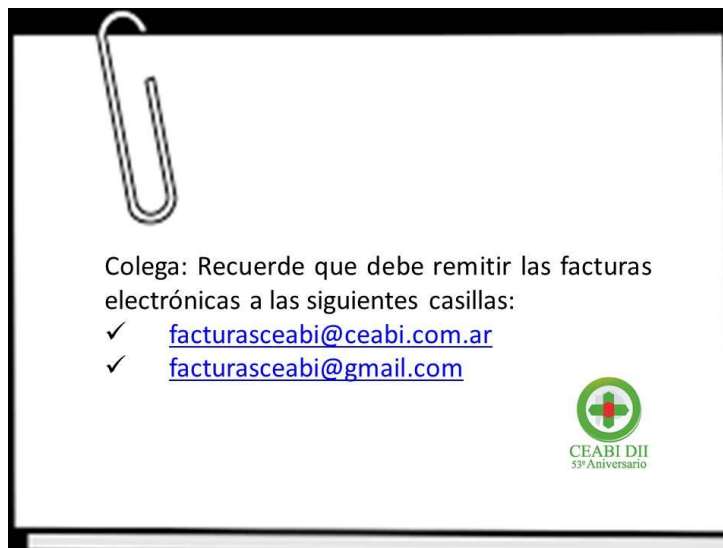

PPD DISPONIBLE

Acercando soluciones a los laboratorios de Análisis clínicos y como respuesta a la falta de viales para reacción Mantoux en el mercado actual, FABA nos informa que dispone de 50 frascos de PPD de 3 ml (aprox. 30 dosis) con vencimiento Junio/2017 a un valor de \$155,90 c/u.

Puede solicitar la cantidad que requiera enviando correo electrónico a ceabid2@ceabi.com.ar; el importe será descontado de la facturación de CEABI DII

PRÉSTAMOS PARA PROFESIONALES:

Comprometidos con el crecimiento y desarrollo de los profesionales y laboratorios asociados, la Comisión Directiva ha decidido incorporar un segundo tipo de préstamo a partir del mes de febrero del corriente año.

El monto máximo se fijó en \$50.000.- (pesos cincuenta mil) y no hará falta justificar o aclarar destino del mismo. Se pagará en 24 cuotas a tasa variable, el interés a calcular será el 10% menos del valor que paga el Banco Santanderrío en los plazos fijos mensuales. (Ej.: si el Bco. paga 30% de interés, se cobraría el 27%). Este último préstamo se puede solapar con el de \$15.000.- (préstamo que se devuelve en 15 cuotas sin intereses y sin lista de espera) Será condición que alcance la facturación del profesional para poder descontar las cuotas o en caso contrario deberá entregar cheques en depósito. Para acceder deberá solicitarlo por correo electrónico, tener presente que habrá lista de espera y que se adjudicaría entre los días 20 y 30 de cada mes. Se efectivizaría mediante



depósito en la cuenta bancaria del solicitante o con la entrega de un cheque a nombre del profesional. Solamente será renovable luego de pagar las 24 cuotas.

Recordamos que FABA sigue ofreciendo préstamos por equipamiento, actualmente hasta \$250.000.- a tasa variable y con lista de espera.

CONTROL INTERNO - OBLIGATORIO PARA CONVENIO DE PAMI:

Con la finalidad de asistir y colaborar con el Control de Calidad Interno (CCI) de todos los laboratorios asociados al Distrito, recordando que dicho control es exigido en el Convenio de PAMI, el CEABI continuará entregando gratuitamente sueros para cumplimentar dicho requerimiento en los dos niveles (normal y alto) a los profesionales que lo hayan solicitado.

Actualmente se está entregando un Nuevo Lote de Control de Calidad Interno: Suero de Tapón Verde: Normal; Suero de Tapón Rojo: Elevado. Los nuevos sueros del Control de Calidad interno corresponden a los siguientes Lotes: Verde: 1032UN y Rojo: 783UE.

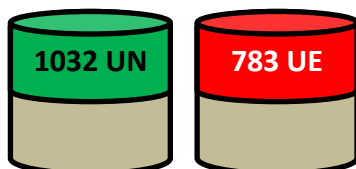

Los viales se deben reconstituir con 5,00 ml de agua bidestilada. Procesarlos como muestra inicial y con los primeros 20 datos calcular el Valor Medio y la Desviación Estándar para cada analito, recién entonces utilizarlos como control.

Si aún no los recibe y desea pedirlos envíe correo electrónico a ceabid2@ceabi.com.ar / Asunto CCI.

INFORMACIÓN DE PAGOS:

Se informa que la consulta sobre pagos de FABA y Distrito se debe realizar a través de la página WEB de FABA, o telefónicamente al 0810-999-1481. En [www.faba.org.ar /Servicios/ Pagos](http://www.faba.org.ar/Servicios/Pagos), se encuentran las fechas, números de comprobantes e importes de las retenciones de FABA y de CEABI para consultar. Fechas de pagos de FABA en el mes de Diciembre:

- PAGO 1: Miércoles 07/12/2016;
- PAGO 2: Viernes 16/12/2016;
- PAGO 3: Viernes 23/12/2016;
- PAGO 4: Jueves 29/12/2016.



✓ CONDICIONES IMPOSITIVAS:

Recordamos la necesidad de notificar en forma fehaciente los cambios de condición ante el IVA. En el caso de los nuevos Responsables Inscriptos también deben informar qué tipo de comprobante están autorizados a emitir. Cada contribuyente debe informar los cambios en las condiciones impositivas a los efectos de poder liquidar las prestaciones y practicar correctamente las retenciones.

✓ CONVENIO FABA SALUD-IOMA:

FABA nos comunica que a partir de **Septiembre de 2016**, los nuevos valores de las cuotas de IOMA, para los Profesionales adheridos al CONVENIO FABA SALUD-IOMA, serán:

	VALOR CUOTA		
	Septiembre 2016	Octubre 2016	Desde Noviembre 2016
Directo únicamente	\$ 1008,00	\$ 1008,00	\$ 904,00
Adicional por cónyuge o conviviente	\$ 1008,00	\$ 1008,00	\$ 904,00
Adic. por cada hijo hasta el tercero inclusive	\$ 504,00	\$ 504,00	\$ 452,00
Adic. por cada hijo a cargo a partir del cuarto	\$ 302,40	\$ 302,40	\$ 271,20
		CARENCIA	
		Desde Septiembre 2016	
Directo únicamente		\$ 504,00	
Adicional por cónyuge o conviviente		\$ 504,00	
Adicional por cada hijo hasta el tercero inclusive		\$ 252,00	
Adicional por cada hijo a cargo a partir del cuarto		\$ 151,20	

✓ HIJOS A CARGO –IOMA CERTIFICADO DE ALUMNO REGULAR

Se recuerda que todos los profesionales que tengan hijos a cargo cursando estudios terciarios ó universitarios (entre 18 y 26 años inclusive), deberán enviar Certificado de Alumno Regular, con fecha de marzo o abril durante todos los años que mantengan esa condición, para poder solicitar reintegros en FABA SALUD.

Para aquellos profesionales que posean IOMA a través del Faba Salud y cuyos hijos tengan entre 21 y 26 años inclusive, los Certificados deberán ser “originales”, con sello y firma de la Facultad o Universidad correspondiente y deberán ser enviados antes de la fecha que lo solicita anualmente la Obra Social (desde marzo hasta abril), caso contrario IOMA dará la baja automáticamente debiendo afiliarse nuevamente.



A continuación compartimos información que publica IOMA en su página (www.ioma.gba.gov.ar/archivos/hijos-a-cargo-mayores-21):

HIJOS A CARGO, MAYORES DE 21

- Cuando su hijo cumpla 21 años: debe presentar Certificado de Alumno Regular para continuar a cargo como Hijo Estudiante. Presentar actualizado cada año en los meses de marzo y abril para renovar la afiliación. Esta condición se mantiene hasta cumplir los 27 años.
- La condición de hijo estudiante a cargo se pierde si: Deja los estudios, termina de estudiar, se casa o cumple los 27 años.
- Para poder continuar después de perder esta condición, se debe presentar la documentación que acredite hasta cuándo fue alumno o se casó, por ejemplo.
- Al cumplir los 27 años: para continuar con IOMA como Titular debe presentarse en la Delegación, dentro de los 60 días después de cumplir los años con Certificado de Alumno Regular Actualizado.
- Pasados esos 60 días, pierde el beneficio de la continuidad y deberá ingresar con carencia y preexistencia, es decir, realizarse estudios médicos y previa aprobación de la auditoría médica, tendrá 3 meses de espera para usar la obra social.

✓ SUPERINTENDENCIA DE SERVICIOS DE SALUD (SSS):

Es muy importante tener vigente el certificado de Inscripción de la Superintendencia de Servicios de Salud (SSS), éste vence cada 5 (cinco) años, de no tenerlo o estar vencido rogamos comunicarse a la brevedad con el CEABI para gestionar su obtención. Recuerde que dicho certificado es requerido por las auditorías de PAMI.

✓ COMISION AUDITORIA DE FABA- MODALIDAD DE CONTROL:

La Auditoría de FABA está aplicando una nueva modalidad de control que consiste en seleccionar al azar la facturación de 10 (diez) laboratorios cada 2 (dos) semanas, donde se verifica que el contenido de cada orden (documento físico) coincida con lo cargado en cada Transacción en la página de FABA aol, especialmente para los Convenios de IOMA y PAMI. Luego de dicha Auditoría se notifica al profesional prestador solamente, si se encontraran inconsistencias, diferencias y/o errores persistentes.

Se recomienda leer las indicaciones de la Comisión de Auditoría que se encuentran en la página de FABA, con el fin de evitar irregularidades en las órdenes presentadas al cobro, dado que serán devueltas sin facturar. Recordamos a todos los Profesionales que al loguearse con su Usuario y Contraseña disponen de un botón ("AUDITORÍA – Recomendaciones"). Al clicar en este botón podrán encontrar Recomendaciones y generalidades referidas a la COMISIÓN DE



AUDITORÍA de FABA. Al ingresar a AOL (www.autorizaciones.faba.org.ar) también pueden encontrar el mismo documento.

Recordamos que para la entrega de sobres, es obligatorio verificar que todas las órdenes tengan: -Código del bioquímico -Sello y firma del bioquímico .
No se facturarán dichas órdenes, las que serán devueltas y no podrán ser refacturadas.

✓ CONSULTAS MUTUALES FEDERADAS:

Siguen vigentes para todo tipo de consultas respecto a convenios de FABA los siguientes contactos: www.faba.org.ar/Normas Obras Sociales , 0800-666-6379 int. 151 y auditoresenlinea@fbpba.org.ar

✓ RECLAMOS Y/O COMENTARIOS POR CORREO ELECTRONICO:

Solicitamos que toda consulta, reclamo, sugerencia y/o comentario sea enviado por correo electrónico a ceabid2@ceabi.com.ar para realizar la correcta interpretación, verificación, seguimiento y resolución de cada tema. Comprendemos que tal vez resulte molesto escribir las distintas cuestiones pero consideramos que esta modalidad resulta beneficiosa para todos, en pro de la eficiente gestión.

✓ RECORRIDA Y ENTREGA SOBRES DE FACTURACION AÑO 2016:

En Lomas de Zamora		RECORRIDA
Dr. Arregui Francisco	Diciembre	01/12/2016
Dr. Di Lerna Osvaldo	Manuel Castro 460 Lomas de Zamora	Tel: 4244-6870
Dr. Penna Roberto	Laprida 1084 Lomas de Zamora	Tel: 4243-6117
Dra. Morales Amelia	Portela 361 Lomas de Zamora	Tel: 4243-0740
Dr. Arregui Francisco	Sáenz 246 Lomas de Zamora	Tel: 4244-0766
MONTE GRANDE	Dr. Carlos A. Scaglia	Tel: 4290-0510
AVELLANEDA	Dra. Ribaltovski Mirta	Tel: 4201-0159
LANUS	Dr. Jorge López	Tel: 4241-1247
BURZACO	Dr. Carlos Poderoso	Tel: 4299-0876
EZEIZA	Dr. Bañón Tortosa R.	Tel: 4232-3412



PEEC- CRONOGRAMA ENVÍO DE RESPUESTAS:

NOVIEMBRE	QUIMICA CLINICA Nº 349 BACTERIOLOGÍA Nº 73 HEMOSTASIA Nº 50 BROMATOLOGIA Nº 37 PARASITOLOGIA Nº 117/118	ENDOCRINOLOGÍA Nº 41 MARCADORES TUMORALES Nº 40	6/12/16
DICIEMBRE	QUIMICA CLINICA Nº 350 CITOLOGIA EXFOLIATIVA Nº 17 INSTRUMENTAL Nº 66 TOXICOLOGÍA Nº 22		4/1/17

NOTA: El presente cronograma puede ser pasible de modificaciones.
Se sugiere consultar en la página www.fba.org.ar /PEEC

FUNDACIÓN BIOQUÍMICA ARGENTINA- CONSULTAS

La FBA ha dispuesto la siguiente dirección de mail: reclamos@fba.org.ar . Donde Ud. podrá enviar sus reclamos, quejas, y situaciones no resueltas, las cuales serán evaluadas directamente por el Consejo de Administración y derivadas al sector correspondiente para su respuesta.

PAMI-DECLARACION JURADA

Recordamos que PAMI Central suele realizar Inspecciones en los Laboratorios de la Red CEABI DII, es importante tener en cuenta el Instructivo o Declaración Jurada enviada oportunamente. Esta información para los laboratorios que participan del Convenio de PAMI (enviada por mail en forma reiterada y transcripta en varios Noti II) ahora también está disponible en www.ceabi.com.ar / NOTI II / Declaración Jurada PAMI

PAMI -RECORDATORIO

Reenviamos recordatorio con información relativa del Convenio de PAMI:

- Solo se pueden atender beneficiarios pertenecientes a las UGL's 10 y 37. Dicha información está en el carnet de PAMI.



- Si el paciente no está en el padrón de PAMI, pero es de la UGL 10 o UGL 37, podrá atenderlo pero no podrá cargarlo en la página ni obtener un número de transacción, tampoco podrá hacer el alta provisoria, por tanto esa orden deberá enviarse al CEABI DII acompañada con las fotocopias de: DNI, carnet y recibo de haberes, en sobre aparte con la aclaración "PACIENTES DE PAMI SIN TRANSACCIÓN"
- Las órdenes pueden estar prescriptas por los médicos de cabecera o por médicos especialistas en recetarios de las clínicas/ hospitales / instituciones detallados como "NÓMINA DE PRESTADORES" en la página de Faba.
- No deben remitirse órdenes de meses anteriores al que corresponde la facturación, dado que las mismas no son aceptadas por PAMI. En consecuencia serán devueltas al profesional sin poder facturarse.

Se reitera:

Tal como se comunicó desde el inicio del Convenio de PAMI, insistimos que puede enviar todas las órdenes de los beneficiarios atendidos en su Laboratorio que estén comprendidas en el mes calendario Ej. En la próxima Entrega que cierra el 2 de Noviembre/16 se pueden presentar boletas desde el 1º al 31 de octubre/16 solamente. Ver adjunto Instructivo PAMI publicado en www.faba.org.ar / Obras Sociales Pàgina 1- Punto 2: Información relevante. Tener en cuenta esta condición para no perjudicarse económicamente, dado que las boletas presentadas fuera del mes no podrán ser liquidadas bajo ningún concepto, porque no son aceptadas por PAMI y que desde ya el Distrito se verá obligado a devolvérselas sin posibilidad de reclamos. Saludamos muy atte.

- Cuando un beneficiario concurra al laboratorio con dos o más órdenes del mismo o diferente médico, las mismas deben ser cargadas con un mismo número de transacción para poder ser facturadas correctamente.
- La fecha de atención del beneficiario en el laboratorio debe coincidir con la cargada en la Transacción.
- Para poder obtener un número de Transacción / autorización de una boleta, se debe cumplir que el beneficiario esté en el PADRÓN DE AFILIADOS, que las prácticas estén convenidas según NOMENCLADOR y que el médico de cabecera o médico especialista estén en el PADRÓN DE PRESTADORES.
- Se recuerda que los domicilios para los beneficiarios de PAMI forman parte del Convenio, que la negativa a hacerlos puede ser punible y además la Obra social puede pedir la exclusión del padrón de prestadores.

Ante toda duda o consulta recomendamos contactarse con el Distrito antes de la atención del beneficiario para evitar posibles inconvenientes en la presentación y cobro de la facturación.



Con la intención de evitar que repercuta en la cápita se ha resuelto en Comisión Directiva pagar los domicilios aplicando la siguiente tabla a partir del **1-10-2016**:

1.- En una facturación mensual que contenga hasta 80 boletas como máximo, los domicilios se pagarán a \$90.- c/u sin aplicar ningún ajuste por escala.

2.- A partir de las 81 boletas presentadas en una facturación mensual:

a) si los domicilios representan desde el 20 al 30% sobre el total de boletas se abonarán a \$72.- c/u

b) si los domicilios son mayores al 30% se pagan a \$58.- c/u



PAMI- DENUNCIA POR FALSOS REQUERIMIENTOS:

Reenviamos comunicación que PAMI mandó a FABA:



 18/08/2016



CUALQUIER COSA AVISÁ

Estimado prestador, a raíz de una serie de denuncias sobre requerimientos y pedidos en nombre de autoridades de nuestra institución, queremos informarle que ninguna persona ajena al Instituto se encuentra autorizada para hablar en nombre de funcionarios del mismo. En este sentido, les solicitamos que extremen las medidas necesarias para evitar contactos en relación al PAMI fuera de los canales oficiales. Si alguna persona realizara un requerimiento en nombre de algún funcionario o autoridad de PAMI, cualquier prestador está habilitado para realizar la denuncia correspondiente frente a la Unidad Fiscal de Información (UFI-PAMI).

Las denuncias podrán realizarse por correo electrónico a ufi-pami@mpf.gov.ar, por teléfono llamando a línea gratuita UFI: 0800-555- 3368 o en los números (011) 4328-7361/8634/4952/7376/6096/7132; y por correo postal o concurriendo personalmente a la sede ubicada en Sarmiento 657 Entre Piso, Ciudad Autónoma de Buenos Aires, en el horario de atención de 9 a 15 hs.

Se agradece la difusión

Secretaría General de Relaciones Institucionales
Gerencia de Comunicación Corporativa

 www.pami.org.ar
 [/pami.org.ar](https://www.facebook.com/pami.org.ar)
 [@pami_org_ar](https://twitter.com/pami_org_ar)



CITODIAGNOSTICO DEL TRACTO URINARIO- PUEDE SOLICITARLO EN CEABI:

Informamos que FABA acaba de editar el suplemento Nº1 de 2016 de Acta Bioquímica Clínica Latinoamericana: "CITODIAGNOSTICO DEL TRACTO URINARIO. Las células del sedimento urinario. Aprendizaje a través de casos clínicos" de los autores Dres. Luis Palaoro y Margarita Angerosa. El propósito de los autores fue brindar a la comunidad médica y bioquímica una breve y amena reseña del conocimiento actual de la citología del tracto urinario, los cambios inflamatorios y las patologías tumorales a través de la incorporación de casos clínicos. El examen citológico urinario de muestras en fresco y su posterior confirmación diagnóstica por el método de Papanicolaou, es importante no solo como procedimiento diagnóstico de patologías no tumorales y tumorales uroteliales, sino también como método de screening de lesiones pre-cancerosas o de carcinoma in situ, sobre todo en poblaciones de alto riesgo. El libro consta de tres capítulos. En el primero se describe brevemente la organización estructural y funcional del tracto urinario inferior. Se hace referencia a la citología y se destaca su importancia en el diagnóstico y seguimiento de neoplasias vesicales, procesos inflamatorios e infecciones virales. El capítulo incluye una tabla con la clasificación de las patologías tumorales y no tumorales y la bibliografía consultada. El segundo y tercer capítulo se refieren a las patologías no tumorales y tumorales a través de la descripción de casos clínicos ilustrados con fotografías de coloraciones del sedimento urinario en fresco y con tinción de Papanicolaou. A través de 56 páginas y de excelentes fotografías a todo color, los autores plantean una conducta metodológica como una forma de establecer un citodiagnóstico precoz y disminuir así la morbimortalidad que pesa sobre este tipo de patologías del tracto urinario. El ejemplar tiene un costo de \$350.- Comprometidos con la capacitación y perfeccionamiento profesional el CEABI DII pone a disposición de sus asociados la adquisición del suplemento del ABCL mencionado, abonándolo en 3 (tres) cuotas sin interés a descontar de la facturación. Se solicita a los interesados enviar pedido mediante nota a ceabid2@ceabi.com.ar.

LA MICROSCOPIA EN EL DIAGNOSTICO DE LAS MICOSIS-PUEDE SOLICITARLO EN CEABI:

El Sector del Acta Bioquímica Clínica Latinoamericana de FABA nos informa que está disponible el libro del Dr. Amadeo Javier Bava denominado "La Microscopía en el Diagnóstico de las Micosis". El mismo consta de 114 páginas con 113 fotografías a todo color que abarcan diferentes ejemplos de micosis superficiales, subcutáneas, sistémicas endémicas y oportunistas. El ejemplar tiene un costo de \$300.- Si es de su interés puede solicitarlo en el CEABI DII: ceabid2@ceabi.com.ar autorizando el descuento de su facturación.



NOVEDADES FACTURACIÓN – OBRAS SOCIALES

❑ CONVENIOS LOCALES:

Se recomienda Consultar al Sector Facturación del CEABI y/o los instructivos en www.faba.org.ar / usuario +clave/ CEABI DII/Convenios locales

❖ OSMEBA y FEMEBA QUILMES

Se acordó un incremento del 9% (nueve) con OSMEBA y FEMEBA QUILMES, para las prestaciones bioquímicas a partir del **1-11-16**

❖ FEMEBA FLORENCIO VARELA

Le informamos que el CEABI DII acordó un incremento del 9% (nueve) con FEMEBA FLORENCIO VARELA, para las prestaciones bioquímicas a partir del **1-11-16**

Resumen últimos aumentos Convenios Locales:

Convenio Local:	6/16	7/16	8/16	9/16	10/16	11/16
BRISTOL MEDICINE SRL (EXFEMEBA AVELLANEDA)			56%			
FEMEBA FLORENCIO VARELA		15%				9%
FEMEBA Y OSMEBA QUILMES			15%			9%
OSMECON ALTE. BROWN		15%			9%	
OSMECON E.ECHEVERRIA	15%	5%			9%	
OSMECON LOMAS DE ZAMORA				15%		
SALA 1eros.AUXILIOS GRAL SAN MARTIN				25%		

❖ LIBRETAS SANITARIAS MUNICIPIO FLORENCIO VARELA- SUSPENDIDO

Le informamos que momentáneamente queda suspendida la atención de afiliados del Convenio Municipal de Florencio Varela, Libretas Sanitarias (bonos pre-impresos)

❖ CONVENIO CEABI DII- MUNICIPIOS:

VALIDEZ DE LOS BONOS:

Los mencionados bonos están enumerados en forma preimpresa y tienen una validez de 3 meses a partir del mes y año que indica el sello en el margen inferior izquierdo que es colocado en el CEABI DII. La vigencia del pedido de prácticas en dichos bonos será de 30 (treinta) días corridos a partir de la fecha de prescripción indicada por el médico. Por ejemplo:



En la liquidación para facturar el mes de agosto/16 se pueden presentar pedidos de prácticas en bonos sellados en el Distrito durante los meses de mayo, junio, julio y agosto/16, teniendo en cuenta que la fecha de atención en el laboratorio no debe exceder los 30 días corridos a partir de la fecha de prescripción indicada de puño y letra del médico. Las Secretarías de Salud de los siete Municipios con Convenio han sido notificadas en tiempo y forma sobre este régimen de vigencia.

Recordamos que el convenio es exclusivo del CEABI DII, por lo tanto no se deben recibir bonos emitidos por los municipios.

Al igual que en todos los Convenios no se deben aceptar órdenes con tachaduras, borrones, enmiendas, cambio de tinta, etc... salvo que estén validados por el médico solicitante con firma y sello. Ante cualquier duda consulte en el CEABI DII

VALOR DE LOS BONOS

Habiéndose analizado la posibilidad de algún ajuste viable teniendo en cuenta que los fondos destinados a pagar los bonos CEABI - Municipios son limitados, se ha resuelto que a partir del **10-10-2016** se aplicará la siguiente modalidad: el primer bono de cada paciente ingresado en el laboratorio en un mes se liquidará a \$120.-, si el mismo paciente tuviera 2 o más bonos éstos se pagaran a \$100.- cada bono.



Ver Instructivo en página WEB de FABA (www.faba.org.ar)/ ingresar usuario + clave / CEABI DII /Bonos Municipales.



- **CONVENIOS FABA:**

Se recomienda Consultar instructivos de Convenios en www.faba.org.ar
/ usuario +clave/ **NORMAS OBRAS SOCIALES**



- **COVER SALUD S.A.**

FABA nos comunica que COVER SALUD S.A. se ha desvinculado de las Obras Sociales que gerenciaba, a saber: OBRA SOCIAL

Obra Social del Personal del Automóvil Club Argentino (OSPACA)	PLAN 801 / PLAN 803
--	---------------------

Plan 804

Obra Social del Personal de la Industria Botonera (OSPIB)	PLAN 801
---	----------

Obra Social Cámara de Empresarios de Agencias de Remises de la R.A.	PLAN 801 / PLAN 803
---	---------------------

(OSCEARA)	PLAN 804
-----------	----------

Por lo tanto, los beneficiarios de las Obras Sociales mencionadas anteriormente dejan de tener cobertura para la atención bioquímica.

NOTA:

FABA nos comunica que a desde el día **24/11/2016**, queda **FINALIZADO** el acuerdo provisorio llevado a cabo entre la Federación de Bioquímicos de la Provincia de Buenos Aires (FABA) y la



Obra Social Ferroviaria (OSFE), el cual había sido informado en la comunicación "201611081149 - Obra Social Ferroviaria OSFE -Acuerdo Provisorio".

Consultar en NORMAS DE OBRAS SOCIALES de la WEB de FABA (www.faba.org.ar): Mutual 2434

MUTUAL 1: IOMA

PRORROGA CREDENCIALES PLASTICAS DE IOMA:

Se prorroga hasta **Diciembre de 2016** el vencimiento de las credenciales plásticas de IOMA emitidas por el Banco Provincia de Buenos Aires. Se deja constancia que todos los afiliados que posean estas credenciales y tengan el correspondiente descuento de la Obra Social en el recibo de haberes, seguirán vigentes.

Ver en página WEB de FABA (www.faba.org.ar): Mutual 1

MUTUAL 147. OBRA SOCIAL DE LA FEDERACIÓN ARGENTINA DE TRABAJADORES DE LUZ Y FUERZA

FABA nos comunica que la Obra Social de la Federación Argentina de Trabajadores de Luz y Fuerza reconoce los siguientes incrementos de aranceles:

- Vigencia **Noviembre/2016**: 2 % Incremento
- Cápita..... \$ 48,78 (No informado a Profesionales)
- Valor de la Práctica excedente..... \$ 65,08 (No informado a Profesionales)

Prestaciones en Internación - Valor de U.B... \$ 26,01

Consultar en NORMAS DE OBRAS SOCIALES de la WEB de FABA (www.faba.org.ar): Mutual 147.

MUTUAL 165 (MUTUAL FEDERADA 25 DE JUNIO) Y 2165 (MUTUAL FEDERADA 25 DE JUNIO PLAN 4000).

FABA nos comunica que a partir del **01/10/2016** la Obra Social FEDERADA 25 DE JUNIO modificará el criterio de autorizaciones para sus órdenes. A partir de la fecha mencionada se agrega al listado de prácticas que NO REQUIEREN AUTORIZACIÓN PREVIA las siguientes:

Código 2060 - Transglutaminasa Ac. IGA,

Código 2645 - Perfil Lipídico

Código 9631 -Transglutaminasa Ac. IGG.



FABA nos comunica que la Obra Social FEDERADA 25 DE JUNIO, reconoce los siguientes incrementos de aranceles:

- **PARA GRUPOS 1-2-3**
 - 4.5 % a partir del **01/10/2016**, resultando:- Valor de UB..... \$ 22.99
 - 4.5 % a partir del **01/11/2016**, resultando:- Valor de UB..... \$ 24.02
- **PARA PLAN 4000**
 - 4.5 % a partir del **01/10/2016**, resultando: Prácticas del PMOe... UB \$ 21.84
Prácticas Especiales de Alta y Baja Frecuencia..... UB \$ 22.99
 - 4.5 % a partir del **01/11/2016**, resultando: Prácticas del PMOe.....UB \$ 22.83
Prácticas Especiales de Alta y Baja Frecuencia..... UB \$ 24.02
- **EXTRACCIÓN A DOMICILIO** (se factura por FABA a la Obra Social)
 - partir del **01/10/2016**, resultando:- Valor \$ 164.32
 - a partir del **01/11/2016**, resultando:- Valor \$ 171.71

Consultar en **NORMAS DE OBRAS SOCIALES** de la WEB de FABA (www.faba.org.ar): Mutual 165 (MUTUAL FEDERADA 25 DE JUNIO) y 2165 (MUTUAL FEDERADA 25 DE JUNIO PLAN 4000).

• **MUTUAL 487 CAJA DE PREVISIÓN SOCIAL PARA ABOGADOS DE LA PCIA. DE BS.AS. (CASA),**

FABA nos comunica que la Caja de Previsión Social para Abogados de la Pcia. De Bs.As. (CASA), reconoce los siguientes incrementos de aranceles:

ACREDITADOS

- 9 % a partir del **01/11/2016**, resultando: Valor UB..... \$ 29.20
- Extracción a Domicilio.... \$ 148.95, se factura por FABA a la Obra Social
- 3 % a partir del **01/12/2016**, resultando: Valor UB..... \$ 30.08
- Extracción a Domicilio.... \$ 153.42, se factura por FABA a la Obra Social

NO ACREDITADOS

- 9 % a partir del **01/11/2016**, resultando: Valor UB..... \$ 26.28
- Extracción a Domicilio.... \$ 148.95, se factura por FABA a la Obra Social
- 3 % a partir del **01/12/2016**, resultando: Valor UB..... \$ 27.07
- Extracción a Domicilio.... \$ 153.42, se factura por FABA a la Obra Social

Consultar en **NORMAS DE OBRAS SOCIALES** de la WEB de FABA (www.faba.org.ar): Mutual 487.



• **MUTUAL 490. OBRA SOCIAL OSSEG CONURBANO, PLANES INTEGRAL E INTEGRAL ADHERENTE**

FABA nos comunica que la Obra Social OSSEG Conurbano, Planes Integral e Integral Adherente, reconoce los siguientes incrementos de Aranceles:

- 30 % a partir del **01/11/2016** (sobre los valores al 31/07/2016), resultando: UB. \$ 19.84.-
- 33 % a partir del **01/12/2016** (sobre los valores al 31/07/2016), resultando: UB. \$ 20.30.-

Consultar en NORMAS DE OBRAS SOCIALES de la WEB de FABA (www.faba.org.ar): OSSEG Conurbano: Mutual 490 (Planes Integral e Integral Adherente)

• **MUTUAL 547. OBRA SOCIAL DE RECIBIDORES DE GRANOS Y ANEXOS DE LA REP. ARGENTINA**

La Obra Social de Recibidores de Granos y Anexos de la Rep. Argentina reconoce los siguientes incrementos de aranceles: A partir del **01/12/16**, un 35 % (sobre los valores al 29/02/2016), resultando: Valor U.B.: \$ 29.80

FABA nos comunica que la Obra Social de Recibidores de Granos y Anexos de la Rep. Argentina (AMSTERDAM SALUD S.A.) ha incorporado los siguientes planes:

URGARA
AMS 10
AMS 20
AMS 30
AMS 40

Además, se dejarán sin efecto los planes: AMBAR y RUBI

Continuarán convenidos los planes:

PMO
UNO
MAS
CIEN
JADE

Para los nuevos planes se aplican las normas y condiciones que con el convenio principal. Estas pueden observarse en la WEB de FABA (www.faba.org.ar) en Normas de Obras Sociales.

Consultar en NORMAS DE OBRAS SOCIALES de la WEB de FABA (www.faba.org.ar): Mutual 547.



- **MUTUAL 578. CONSEJO PROFESIONAL DE CIENCIAS ECONÓMICAS DE LA CABA (SIMECO)**
 FABA nos comunica que el Consejo Profesional de Ciencias Económicas de la CABA (SIMECO) reconoce los siguientes incrementos de arancel: 15 % a partir del **01/11/2016** y 10 % a partir del **01/12/2016**,
 Consultar en NORMAS DE OBRAS SOCIALES de la WEB de FABA (www.faba.org.ar): Mutual 578.
- **MUTUAL 586 (OSPOCE) // MUTUAL 1586 (AMCI).**
 A partir del **01/11/2016** las Obras Sociales AMCI (Asociación Mutual Control Integral) y OSPOCE (Obra Social Personal del Organismo de Control Externo) reconocerán un Incremento de Aranceles del 15 %, resultando: Valor U.B.: \$ 21.46
 El valor de la Extracción a Domicilio será de \$ 156.30, y se factura por FABA a la Obra Social.
 Consultar en NORMAS DE OBRAS SOCIALES de la WEB de FABA (www.faba.org.ar): Mutual 586 (OSPOCE) // Mutual 1586 (AMCI).
- **MUTUAL 685. OBRA SOCIAL DEL PERSONAL DE ENTIDADES DEPORTIVAS Y CIVILES (OSPEDYC),**
 FABA nos comunica que la Obra Social del Personal de Entidades Deportivas y Civiles (OSPEDYC), reconoce los siguientes incrementos de aranceles:
 20 % a partir del **01/08/2016** (respecto de valores al 29/02/16), resultando:
 - Valor de UB..... \$ 15.56
 - Extracción a Domicilio.. \$ 145.82, se factura por FABA a la Obra Social.
 30 % a partir del **01/11/2016** (respecto de valores al 29/02/16), resultando:
 - Valor de UB..... \$ 16.86
 - Extracción a Domicilio... \$ 157.98, se factura por FABA a la Obra Social.
 32 % a partir del **01/12/2016** (respecto de valores al 29/02/16), resultando:
 - Valor de UB..... \$ 17.12
 - Extracción a Domicilio... \$ 160.41, se factura por FABA a la Obra Social.
 Consultar en NORMAS DE OBRAS SOCIALES de la WEB de FABA (www.faba.org.ar): Mutual 685.



- MUTUAL 697 OBRA SOCIAL DEL PERSONAL DE LA SANIDAD ARGENTINA**

FABA nos comunica que la Obra Social del Personal de la Sanidad Argentina reconoce los siguientes incrementos de aranceles:

A partir del **01/11/2016**, resultando:- Valor de UB..... \$ 15.54

A partir del **01/12/2016**, resultando: - Valor de UB..... \$ 16.11

Consultar en **NORMAS DE OBRAS SOCIALES** de la WEB de FABA (www.faba.org.ar): Mutual 697.
- MUTUAL 957 OBRA SOCIAL DEL PERSONAL DEL PAPEL, CARTÓN, Y QUÍMICOS (APPI-PAPELEROS)**

Reconoce a partir del **01/08/2016**, un Incremento de Aranceles de 32.37 %, resultando:
 Valor de U.B.: \$ 26.50 El valor de la Extracción a Domicilio es de \$ 176.74, se factura por FABA a la Obra Social.

Consultar en **NORMAS DE OBRAS SOCIALES** de la WEB de FABA (www.faba.org.ar): Mutual 957
- MUTUAL 962 ASOCIACIÓN MUTUAL EMPLEADOS DEL BANCO PROVINCIA DE BUENOS AIRES (AMEBPBA),**

FABA nos comunica que la Asociación Mutual Empleados del Banco Provincia de Buenos Aires (AMEBPBA), reconoce los siguientes incrementos de Aranceles:

35 % a partir del **01/11/2016** (sobre los valores al 31/03/16), resultando:
 - Valor de UB..... \$ 18.98

Consultar en **NORMAS DE OBRAS SOCIALES** de la WEB de FABA (www.faba.org.ar): Mutual 962
- MUTUAL 2070. OBRA SOCIAL JERARQUICOS SALUD**

A partir del **01/12/2016**, habilitará el uso de la Credencial Virtual para el acceso al servicio de salud. A partir de éste, el socio podrá optar por acceder a las prestaciones con la credencial física o virtual, teniendo AMBAS la misma validez.

Consultar en **NORMAS DE OBRAS SOCIALES** de la WEB de FABA (www.faba.org.ar): Mutual 2070.
- MUTUAL 2149 FEDERACIÓN ARGENTINA DE TRABAJADORES DE FARMACIA (FATFA)**

FABA nos comunica que la Federación Argentina de Trabajadores de Farmacia (FATFA), reconoce los siguientes incrementos: 5 % a partir del **01/11/2016**, resultando: - Valor de UB... \$ 28.22

Consultar en **NORMAS DE OBRAS SOCIALES** (www.faba.org.ar): Mutual 2149



- **MUTUAL 2216.- OBRA SOCIAL DEL PODER JUDICIAL DE LA NACIÓN**

FABA nos comunica que la Obra Social del Poder Judicial de la Nación reconoce un Incremento de Aranceles del 26,5 % (sobre los valores al 29/02/2016), a partir del **01/12/2016**, resultando:
 Valor de U.B.: \$ 27,54
 Consultar en NORMAS DE OBRAS SOCIALES de la WEB de FABA (www.faba.org.ar): Mutual 2216.
- **MUTUAL 2320-CAJA DE SEGURIDAD SOCIAL PARA ODONTÓLOGOS DE LA PCIA. DE BUENOS AIRES**

Reconoce los siguientes incrementos de aranceles:
 –15 % a partir del **01/09/2016**, resultando:
NUEVO VALOR ACREDITADOS Valor de U.B.: \$ 23.52
NUEVO VALOR NO ACREDITADOS Valor de U.B.: \$ 21.32
 –25 % a partir del **01/10/2016** (sobre los valores al 31/08/2016), resultando:
NUEVO VALOR ACREDITADOS Valor de U.B.: \$ 25.56
NUEVO VALOR NO ACREDITADOS Valor de U.B.: \$ 23.18
 Consultar en NORMAS DE OBRAS SOCIALES de la WEB de FABA (www.faba.org.ar): Mutual 2320.
- **MUTUAL 2365 OBRA SOCIAL DEL PERSONAL DE PRENSA (OSPPRA)**

Reconoce los siguientes incrementos de Aranceles:

 - 15 % a partir del **01/08/2016**, resultando:
 - Valor de UB..... \$ 29.59
 - Valor Extracción a Domicilio...\$ 157.22, se factura por FABA a la Obra Social.
 - 5 % a partir del **01/12/2016**, resultando:
 - Valor de UB..... \$ 31.07
 - Valor Extracción a Domicilio...\$ 165.08, se factura por FABA a la Obra Social.

Consultar en NORMAS DE OBRAS SOCIALES de la WEB de FABA (www.faba.org.ar): Mutual 2365.
- **MUTUAL 2366. OBRA SOCIAL DEL PERSONAL DE ESCRIBANÍAS DE LA PCIA. DE BUENOS AIRES**

FABA nos comunica que la Obra Social del Personal de Escribanías de la Pcia. De Buenos Aires, reconoce los siguientes incrementos:

 - 35 % a partir del **01/12/2016** (sobre valores del 29/02/16), resultando: Valor de UB.\$ 30.75
 Valor Extracción a Domicilio...\$ 153.60, se factura por FABA a la Obra Social.
 Consultar en NORMAS DE OBRAS SOCIALES de la WEB de FABA (www.faba.org.ar): Mutual 2366.



● **MUTUAL 2485 OBRA SOCIAL SWISS MEDICAL**

A partir del **01/12/2016**, para la Obra Social SWISS MEDICAL, la práctica HLA B27 molecular (cod. FABA 3455 y cod. NBU 666332) NO REQUIERE AUTORIZACION.

FABA nos comunica que la Obra Social SWISS MEDICAL reconoce los siguientes incrementos de Aranceles:

- 5 % a partir del **01/10/2016**, resultando:
 - Valor de UB..... \$ 8.27
 - Valor Extracción a Domicilio...\$ 143.68, se factura por FABA a la Obra Social.
- 9 % a partir del **01/11/2016** (sobre los valores al 30/09/16), resultando:
 - Valor de UB..... \$ 8.59
 - Valor Extracción a Domicilio...\$ 149.16, se factura por FABA a la Obra Social.

AUTORIZACIONES DE BOLETAS DE GALENO Y SWISS MEDICAL

FABA nos comunica que de manera puntual, esporádica, no repetitiva, y en determinadas zonas, se imposibilita por momentos el ingreso de órdenes de las Obras Sociales GALENO o SWISS MEDICAL a través de la WEB de Autorizaciones de FABA.

Debido a este inconveniente se ha resuelto que, en caso de suceder el mismo:

- Reintentar una vez la carga;
- Si continúa la imposibilidad, ATENDER EL PACIENTE;
- Enviar la orden a FABA en lote separado. La misma se facturará de forma MANUAL.

Es importante destacar que esta dificultad es totalmente ajena a la Federación Bioquímica de la Pcia. De Bs.As. Sin embargo, desde FABA ya se han realizado los reclamos y trámites correspondientes, en pos de solucionar este problema, ante quien corresponde. La proveedora responsable (TRADITUM®) de este servicio para las Obras Sociales mencionadas (GALENO y SWISS MEDICAL), se comprometió a solucionar este inconveniente lo más pronto posible.

Ver **NORMAS DE OBRAS SOCIALES** de la WEB de FABA (www.faba.org.ar): Mutual 2485.

● **MUTUAL 2500- ACA SALUD:**

Reconoce los siguientes incrementos de aranceles:

- 14.29 % a partir del **01/11/2016**, resultando:
 - Valor de U.B. Laboratorios ACREDITADOS..... UB \$ 23.83
 - Valor de U.B. Laboratorios NO ACREDITADOS..... UB \$ 21.47
 - Valor Extracción a Domicilio.....\$ 138.99, se factura por FABA a la Obra Social.



– 5 % a partir del **01/01/2017**, resultando:

Valor de U.B. Laboratorios ACREDITADOS..... UB \$ 25.02

Valor de U.B. Laboratorios NO ACREDITADOS..... UB \$ 22.55

Valor Extracción a Domicilio.....\$ 145.94, se factura por FABA a la Obra Social.
Ver **NORMAS DE OBRAS SOCIALES** de la WEB de FABA (www.faba.org.ar): Mutual 2500

• **MUTUAL 2808 (DAS CONGRESO) // MUTUAL 909 (PLAN DE SALUD SANATORIO SAN JOSÉ).**

FABA nos comunica que la Obra Social Mandar Salud Das Congreso reconoce los siguientes Incrementos de Aranceles:

- 5 % a partir del **01/10/2016**, resultando: Valor U.B.: \$ 25.49
- 5 % a partir del **01/12/2016**, resultando: Valor U.B.: \$ 26.77

Ver **NORMAS DE OBRAS SOCIALES** de la WEB de FABA (www.faba.org.ar): Mutual 2808 (Das Congreso) // Mutual 909 (Plan de Salud Sanatorio San José).

• **MUTUAL 2856. OBRA SOCIAL DEL PERSONAL DE TELEVISIÓN (OSPTV),**

FABA nos comunica que la Obra Social del Personal de Televisión (OSPTV), reconoce a partir del **01/08/2016**, un incremento de aranceles del 10 %, resultando:

Valor de UB..... \$ 20.12

El valor de la Extracción a Domicilio es de \$ 137.07, se factura por FABA a la Obra Social.

Ver **NORMAS DE OBRAS SOCIALES** de la WEB de FABA (www.faba.org.ar): Mutual 2856.

• **MUTUAL 2860. OBRA SOCIAL DEL PERSONAL DE BARRACAS DE LANA, CUEROS Y ANEXOS (AMSESBA – OSBLYCA)**

FABA nos comunica que la Obra Social del Personal de Barracas De Lana, Cueros y Anexos (AMSESBA – OSBLYCA) reconoce un Incremento de Aranceles a partir del **01/08/2016**, resultando:

Valor de U.B.: \$ 25.81

Ver en **NORMAS DE OBRAS SOCIALES** de la WEB de FABA (www.faba.org.ar): Mutual 2860.

• **MUTUAL 3466. OBRA SOCIAL DEL PERSONAL DE ESCRIBANÍAS DE LA PCIA. DE BUENOS AIRES (OSPEPBA)**

FABA nos comunica que a partir del **01/11/2016** la Obra Social del Personal de Escribanías de la Pcia. De Buenos Aires (OSPEPBA), reconocerá el Acto Profesional Bioquímico (APB) para aquellos beneficiarios de la Obra Social que sean adherentes al Fideicomiso Superar. Los Fiduciarios adherentes deberán autorizar todas las órdenes médicas en OSPEPBA.

Ver **NORMAS DE OBRAS SOCIALES** de la WEB de FABA (www.faba.org.ar): Mutual 3466.



• **DIRECCIÓN DE ASISTENCIA SOCIAL Y MEDICINA INTEGRAL DE LA UNIVERSIDAD NACIONAL DE LUJÁN (DASMI)**

FABA nos comunica que la Dirección de Asistencia Social y Medicina Integral de la Universidad Nacional de Luján (DASMI) reconoce un incremento de aranceles del 23 %, a partir del **01/09/2016**, resultando para:

- Laboratorios Acreditados..... Valor de UB \$ 21.29
- Laboratorios No Acreditados.... Valor de UB \$ 18.60

El valor de la Extracción a Domicilio es de \$ 145.04, se factura por FABA a la Obra Social.
Ver NORMAS DE OBRAS SOCIALES de la WEB de FABA (www.faba.org.ar)

**Se recomienda Consultar instructivos de Convenios en www.faba.org.ar
/ usuario +clave/ NORMAS OBRAS SOCIALES**



ACTIVIDADES PARA PROFESIONALES :

CALILAB 2016: A pocos días de la cita con la calidad

Se aproxima la fecha de la cita de los bioquímicos del país y Latinoamérica con la calidad en el Laboratorio clínico, bajo el lema: "Hacia la estandarización y armonización de los Laboratorios Clínicos".

El número récord de más de 260 trabajos libres presentados y los casi 1000 inscriptos hasta la fecha auguran que el evento será un éxito de asistencia.

Agradecemos a todos los colegas la confianza depositada en nuestro Congreso.

Del 30 de noviembre al 2 de diciembre en los salones del Hotel Sheraton de la ciudad de Buenos Aires, expertos internacionales de primer nivel y reconocidos especialistas nacionales darán las últimas novedades referidas a una variada temática dentro de los distintos campos de la bioquímica en diferentes conferencias y simposios.

Además de una oferta de 18 cursos relacionados con la calidad en las diversas áreas del Laboratorio Clínico que se dictarán en jornadas pre e intra congreso, se suma un nuevo curso-taller organizado en forma conjunta con el Consejo de Genética de la Sociedad Argentina de Investigación Clínica–SAIC, sobre "Next Generation Sequencing. Interpretación y análisis" que tendrá lugar el martes 29 de noviembre de 2016 de 9:00 a 16:30 hs en el Aula de Fisicoquímica, 2do piso, de la Facultad de Farmacia y Bioquímica de la UBA.

Les recordamos que hasta el día 20 de noviembre inclusive, el arancel de inscripción al Congreso será de \$ 1800; luego de esa fecha el arancel ascenderá a \$ 2000.

Los Colegas que no participen de los cursos Pre congreso, podrán inscribirse al Congreso, si lo considerasen necesario, el día 29 de noviembre desde las 12:00 hs. en la sede de la Facultad de Farmacia y Bioquímica de la UBA, sita en la calle Junín 954, CABA. De no considerarlo oportuno, podrán hacerlo en el salón San Telmo, del Hotel Sheraton, el día 30 de noviembre, desde las 07:00 hs en adelante. Recordamos que los cursos tienen un cupo limitado de acuerdo a la capacidad de las salas. La agencia oficial de turismo del congreso ofrece programas para acompañantes y una variada alternativa de servicios turísticos.

Una vez más, agradecemos el acompañamiento dispensado por los bioquímicos en esta nueva edición del Congreso de FBA. Los esperamos!!

Para información completa e inscripciones: www.fba.org.ar/calilab

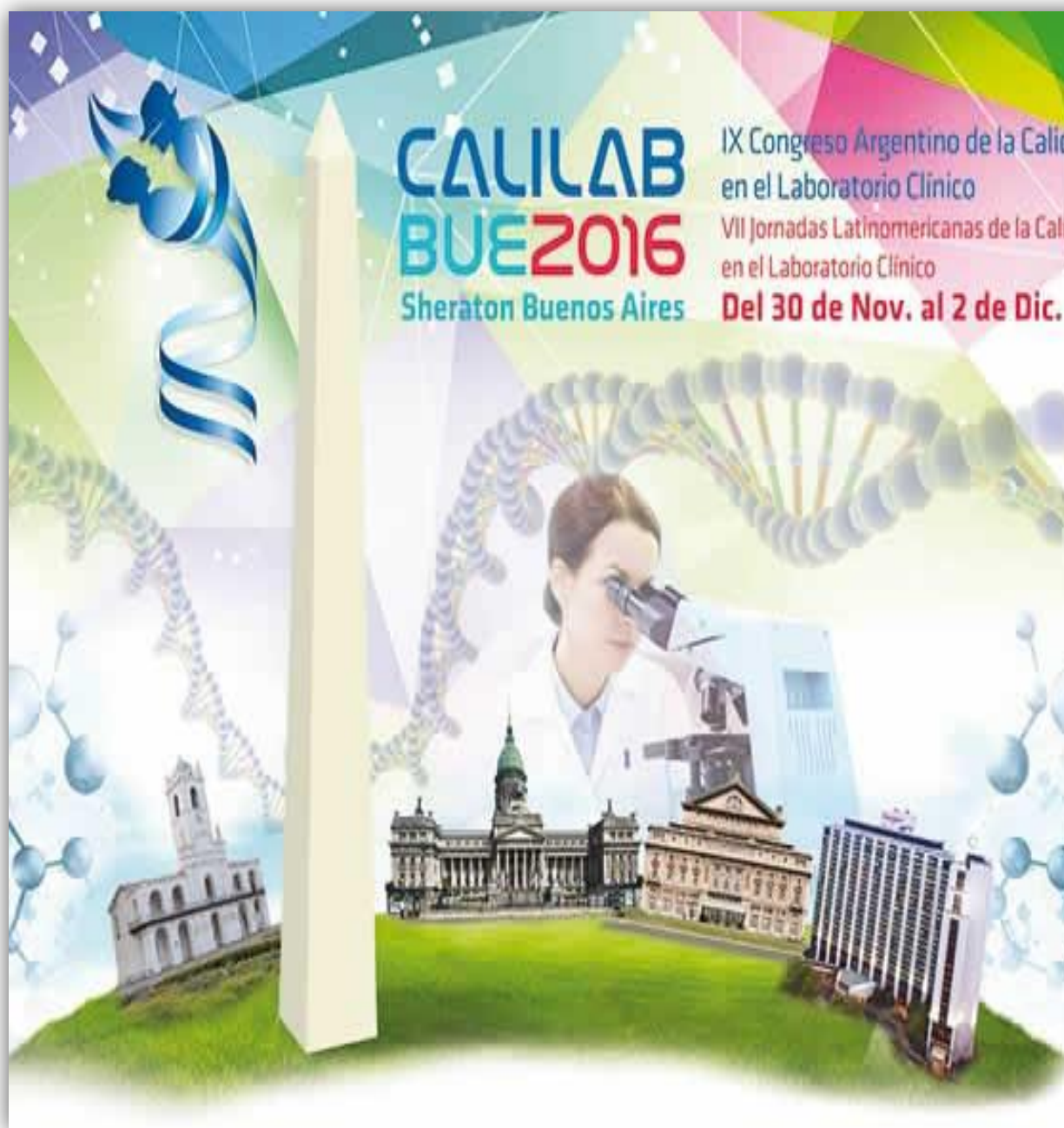

Consultas e informes:
Contactarse con la Secretaría del Congreso vía email a; calilab2016@fba.org.ar o vía telefónica
(Tel: 54-11-4373-5659).



SUBCOMISION DE CURSOS Y DOCENCIA

El material audiovisual de los tres cursos dictados durante este año, está disponible en forma gratuita para todos los profesionales asociados al CEABI DII. Si Ud. desea recibir una copia, por favor enviar solicitud por correo electrónico.

CURSO Nº 1: HEMATOLOGÍA: DIAGNÓSTICO DE ANEMIAS EN EL LABORATORIO DE ANÁLISIS CLÍNICOS Dirección: Dra. Nilda Fink. Prof. Consulto Área Bioquímica Clínica-Fac.Cs.Ex.-UNLP. Docentes: Bioquímicos del Área Bioq. Clínica-Fac.Cs.Ex.-UNLP.

CURSO Nº 2: CÁNCER DE PRÓSTATA :Curso organizado conjuntamente con la Secretaría de Graduados de la Facultad de Farmacia y Bioquímica de la UBA, con puntaje para la carrera del Doctorado Docentes: Dra. Halina Grosman: Bioquímica. Docente de Bioq. Clínica I, Dpto. de Bioq. Clínica. FFyB-UBA. Dr. Miguel López: Jefe Sección Ecografía, Servicio. Urología del Htal. de Clínicas. FFy B-UBA.

CURSO Nº 3: FISIOPATOLOGÍA DEL TRACTO URINARIO: ESTUDIO CITOLÓGICO URINARIO Curso organizado conjuntamente con la Secretaría de Graduados de la Facultad de Farmacia y Bioquímica de la UBA, con puntaje para la carrera del Doctorado Docentes: Prof. Dr. Luis Alberto Palaoro, Especialista en Citología. Director del Curso de Especialización en Citología. Htal. de Clínicas. Dra. Margarita Angerosa, Especialista en Bioquímica Clínica, a cargo de la Sección Química Nefrológica del Dpto. de Bioquímica Clínica. FFyB-UBA.



BENEFICIOS PARA SOCIOS :

OFERTA IMPERDIBLE:

Compartimos con nuestros asociados la siguiente oferta recibida en el CEABI DII:

Resma Autor A4 75 grs (210 x 297 mm) \$65,87

Resma Autor A4 80 grs (210 x 297 mm) \$70,00

Nota: Los valores no incluyen IVA. Pedido mínimo de 3 unidades

Contacto: info@nanirma.com.ar - Phone : 1563028502

COMPLEJO CULTURAL BÀNFIELD TEATRO ENSAMBLE:

A partir del mes de abril 2016 todos los profesionales asociados al CEABI DII cuentan con los siguientes descuentos en el Complejo Cultural BÀNfield Teatro Ensamble

BENEFICIO EXCLUSIVO AFILIADOS
banfield teatro ensamble

- 20% de descuento en entradas de espectáculos de la Compañía BTE
- 20% de descuento en el restó bar
- 15% de descuento en cuotas de talleres de la Escuela de arte

Larrea 350, L. de Zamora
4392-2011 | 4243-0928

www.teatroensamble.com.ar

Ver información enviada por correo electrónico semanalmente o ingresar en la página del BTE- programa de actividades del Complejo Cultural BTE

COMPLEJO CULTURAL BANFIELD TEATRO ENSAMBLE

Larrea 350, Lomas de Zamora Informes 4392-2011 / 4243-0928

Reservas: www.teatroensamble.com.ar / banfield@teatroensamble.com.ar



**SERVICIO DE SOLUCIONES INTEGRALES DE EQUIPAMIENTO E
INFORMÁTICA PARA LABORATORIOS:**



Alcance del Servicio

El abono incluye las siguientes tareas:

Área Informática

- ❖ Una visita mensual para tareas de mantenimiento y backup de los equipos de informática e impresoras, control de virus, limpieza de temporales, etc.
- ❖ Soporte telefónico.
- ❖ Soporte Remoto.
- ❖ Soporte onsite en caso de urgencias.
- ❖ Consultoría en sistemas de laboratorios y de gestión.

Área Química y hematología

- ❖ Mantenimiento trimestral y control de consumibles.
- ❖ Hasta 2 visitas por trimestre en caso de urgencias sin costo.
- ❖ Registro de la historia clínica del equipo.
- ❖ Consultas telefónicas.

Integración Informática también puede proveer con el mejor servicio y precio los siguientes productos:

- ❖ Venta de Computadoras.
- ❖ Venta de Insumos de computación.
- ❖ Provisión de artículos de librería.
- ❖ Asesoría y venta en licenciamientos de software.

Los abonos podrán realizarse a través del CEABI DII obteniendo importantes descuentos

**Abono de Mantenimiento de PC**

- Mantenimiento preventivo en su laboratorio mensual.
- Soluciones por conexiones remotas.
- Visitas en caso de urgencias.
- Prioridad en la atención.
- Soporte de red.
- Actualización periódica de los antivirus.
- Revisión de los backups en cada visita. Simulacros de recupero de información.
- Reportes escritos mensuales y online con el estado del sistema en cada visita del técnico.
- Asesoría permanente en la tecnología del laboratorio.

Mantenimiento equipos de laboratorio:

- Integración informática, es el soporte técnico oficial de EMSA S.A. para los equipos Mindray y Melet
- Mantenimiento preventivo trimestral
- Soluciones Remotas ilimitadas
- 2 Visitas contempladas a su laboratorio en caso de urgencias por trimestre
- Control de vencimiento de los consumibles.

Cámaras de Seguridad

- Instalación de cámaras de seguridad con grabación y visualización desde cualquier Pc, celular o tablet.

Provisión de Insumos de computación y art. de librería

- Gestión de pedidos vía Web
- Entregas en domicilio
- Garantía de los productos
- El mejor precio

Asesoría en sistemas

- Gestión y asesoramiento para los sistemas de laboratorios
- Asesoramiento sobre las licencias de los productos

¿Qué evitará y ganará con nuestro servicio?**Evitará:**

- ❖ - Fallas intermitentes en los programas
- ❖ - Molestias y riesgos por requerir llamar a técnicos freelance
- ❖ - Costos ocultos
- ❖ - Pérdidas de información por virus y otras amenazas

Ganará:

- ❖ - Un solo interlocutor
- ❖ - Prioridad de atención



- ❖ - Solución de los problemas en el menor plazo.
- ❖ - Mayor vida útil de sus equipos

En Integración Informática le brindamos una solución Integral para su laboratorio. Contamos con planes de: Mantenimiento preventivo para PCs, Mantenimiento preventivo para equipos de Química Clínica y Hematología, Cámaras de Seguridad Provisión de insumos de Pcs Asesoría en Sistemas, Tanto de laboratorios como contables. Tel.: 5303-2078 info@integracioninformatica.com

Abono básico mensual por una computadora \$150.-Obtenga importantes descuentos si realiza el abono a través del CEABI DII

REINGENIERIA DE SISTEMAS Lic. JORGE PIMENTA-LIC. EN SISTEMAS-U.T.N. Bs.As.

Recupera información sobre el diseño de un programa existente y utiliza esta información para reestructurarlo o reconstruirlo, con vistas a adaptarlo a un cambio, a ampliarlo o a mejorar su calidad general, con el objetivo de conseguir una mayor facilidad de mantenimiento en el futuro (esto es lo que se denomina mantenimiento preventivo).

Desarrollo de interfaz entre su programa de Gestión de Laboratorio actual y aparatos/Celldyn /Mindray /Metrolab /Immolute /Otros

Desarrollo de interfaz entre su programa de Gestión actual y software/QC (Control de Calidad) /Aplicativos AFIP /Emisión de Factura Electrónica/Desarrollo de software a medida

CONSULTAS A:

Teléfono: 15-4423-0712

Skype: jfpimenta1

E-mail: jfpimenta@yahoo.com.ar

NOTA:

La contratación y/o utilización de los beneficios detallados son de carácter particular de cada profesional asociado.

El CEABI DII se desliga de toda responsabilidad por problemas y/o incumplimiento por parte del que ofrece la prestación o servicio.



CUMPLEAÑOS



NOVIEMBRE		DICIEMBRE	
HERRERO, RUBEN	1	CERRITELLI, JUSTINO	1
TRESOLDI MARIA C.	1	VIVIANI LORENA	1
PANETTA, MARIA	7	PODEROSO CARLOS EZEQUIEL	3
RIBEIRO, NORA	7	SPINELLI MARIO	6
GARCIA, OMAR	8	DI GREGORIO GRACIELA	11
GIORGIS, SILVIA	8	CARDONE, VICENTE	12
ROA MARIELA ELIZABETH	8	MIGUEL RODOLFO	12
DAL MOLIN DANIEL	9	BOIANO, MARIA	13
MARITATO, ADRIANA	10	CIFARELLI MAXIMILIANO	13
CASTILLO CLAUDIO ARIEL	11	MELO, HECTOR	14
CASTAGNINO, JUAN	13	RIGACCI MARIA FLORENCIA	15
CUEVAS, BEATRIZ	13	IRIARTE MARIA DEL CARMEN	16
DANIA, CLAUDIO	15	SAMBADE MANUELA	16
ITURRALDE ALICIA	19	SCHMIDT, BARBARA	17
BAU LUCAS GERMAN	20	MALDONADO GOMEZ HILARIO	19
MICUCCI MARIANA RENEE	21	ARATA, MABEL	20
COSTA ZULMA	21	SAVOIA NOEMI	22
BOCCACCI, MARIA	22	STAZZONE SUSANA ANA M.	22
BRLETIC LILIANA E.	22	LOURO, MARTA	23
SCACCHI STELLA	22	BAILON NORMA	24
GARELLO, NILDA	23	BAUDINI HECTOR	24
MILLER BRENDA	23	INGARAMO LEONARDO	24
TANTARDINI , LILIANA	23	RESNIK GABRIEL	24
LOPEZ YANINA MIRIAM	24	CASTAGNINO, PATRICIA	25
PUJALES, MARCELO E.	30	BAVASSO CARLOS AMADEO.	26
		BUSTOS, MARIA FERNANDA	26
		FERNANDEZ, EMILCE	27
		SANJINES EINER	28
		SCHMIDT, CARLOS	30



COMERCIALES:

▣ **SERVICIO TÉCNICO PARA EL LABORATORIO:**

DE ANTONI CLAUDIO ALEJANDRO CUIT 20-26273906-7- Catamarca 396 Quilmes Oeste. Tel: 4257-8613 // 15-3010-7062.

Espectrofotómetros y fotómetros de llama- Micropipetas- Agitadores- Fuente de electroforesis –Microscopios-Centrifugas y micro-centrifugas-Estufas de esterilización y cultivo-Destiladores-Baños termostáticos

CLASIFICADOS:

▣ **PEDIDOS DE PERSONAL:**

Laboratorio de Avellaneda busca empleada administrativa para atención al público, facturación y tareas generales. Es imprescindible experiencia en nomenclador bioquímico e interpretación de órdenes médicas. Horario completo de lunes a viernes de 8 a 17 hs. No se trabaja los sábados. Enviar CV a: odml@laboratorioroca.com.ar *Fecha de publicación AGOSTO/2016*

▣ **BOLSA DE TRABAJO:**

Recordamos que el CEABI DII dispone de un banco de datos de personal ofrecido para diferentes tareas del laboratorio. Consultar.

▣ **COMPRA-VENTA DE EQUIPOS:**

DENUNCIA

El Dr. Pablo Rubén Chiesa, bioquímico de la ciudad de Banfield, Partido de Lomas de Zamora denunció el pasado 27 de junio la pérdida de un CONTADOR HEMATOLÓGICO CELL DYN Modelo 1400 número de serie: 30224G de Laboratorios ABBOTT color beige. El daño se produjo a través de una estafa mientras estaba concretando la transacción comercial de venta del mismo equipo a través de Internet.



A pedido del Dr. Pablo Chiesa, difundimos nota enviada al Presidente del CEABI DII:

Estimado Alberto:

Aquí te envío la información acerca de la operación de venta de mi equipo y posterior estafa. Hace alrededor de 3 meses, publiqué el **Cell Dyn 1400 (N* de serie: 30224G)** en Faba Informa, Noti 2, páginas de ventas a profesionales y Mercado Libre. A través de esta última, un interesado se contactó conmigo a principios de Junio.

Me llamaban a través del 03456 15504594 (característica de la zona de donde decían ser oriundos) y una sola vez desde el 44861970 (fijo de BsAs) Decía llamarse Enrique Romero, padre del verdadero interesado y quien sería el comprador "oficial" del equipo, Mauricio Menoni Romero DNI 39263542. Ambos de la localidad de Ubajay (Entre Ríos), departamento de Colón. Me llamó una vez y desapareció. A los 10 días volvió a comunicarse diciendo que había estado enfermo pero seguía interesado. Acordamos las condiciones de la operación, esta vez por fuera de Mercado Libre.

Me pidió CBU y el día 15 de junio realizó el depósito, que demoraría máximo 72 Hs hábiles, a través del BERSA (Nuevo Banco de Entre Ríos S.A) Enseguida me envió fotos del comprobante. Al recibir dicho comprobante y al haber varios feriados bancarios por delante, coordinamos el envío. El 17/6, envió un flete a buscar el equipo. Le confeccioné y firmé una nota para su transporte. Fletero: Paulo Espinosa DNI 20910827, Tel 1561216713, quien lo entregó en una estación de servicio Shell en Ruta 14 Km 250, localidad de Calabacillas (E.Ríos) pasándolo a un remise. En todo momento le daban indicaciones desde el celular terminado en 594. Al cumplirse el plazo y no concretarse la acreditación, le reclamo a Romero y me dice que estaba reclamando en el banco. Por mi cuenta, me comuniqué con casa central del BERSA y me informan que el comprobante es apócrifo. Vuelvo a insistir con Romero y me atiende ahora una mujer diciendo que saliendo del banco había sufrido un infarto. Esa fue la última comunicación que tuve con esa gente, el día 23/6. Chequeamos y son correctos: DNI y Línea Movistar 03456 15504594 perteneciente a Mauricio Romero Nombre, DNI y celular de Espinosa. No se emitió factura ni recibo por el equipo. Adjunto la documentación de la que dispongo.

Muchas gracias por la ayuda. Pablo Chiesa

- Vendo Aparatología de Laboratorio en muy buen estado. Detallo a continuación:
 - 1 Macrocentrífuga 16 tubos Presvac
 - 1 Macrocentrífuga 16 tubos Be - col
 - 1 Microcentrífuga Rolco CH-24
 - 1 Microcentrífuga Gelec G - 16
 - 1 Estufa cultivo grande marca Rohna
 - 1 Estufa esterilización grande marca Sanjor
 - 2 Baños María marca Vicking de 2 gradillas cada uno



- 1 Analizador de Iones Na - K ion selectivo marca TecnoLab T 410
- 1 Espectrofotómetro Metrolab 1600 ya programado (Rvos. Wiener)
- 1 Espectrofotómetro BTR 811 ya programado (Rvos. Wiener)
- 1 Microscopio Baush y Lomb Galen I .
- 1 Mechero Bunsen.

Comunicarse por Whats +5491150440069 ó luisbuscemi@hotmail.com.ar *Fecha de publicación SEPTIEMBRE/2016*

- Vendo Autoanalizador A 25- Biosystems, Coagulómetro semiautomático Coatron M1, Estufa de Secado, por cierre definitivo de laboratorio. Contactarse con el siguiente correo electrónico patricia.altimari@yahoo.com *Fecha de publicación MARZO/2016*
- Vendo METROLAB 1600 con Service hecho funcionando. Muy buen estado. Contador Hematológico CITOCOM -TE 011-4243-6117 0112445768 - 1554121072(Wapp y sms)- pennalab@yahoo.com.ar- Dirección: Laprida 1084 Lomas de Zamora *Fecha de publicación MARZO/2016*
- Vendo MICROSCOPIO TRINOCULAR c/EPI.L2001B YL 1969 ARCANO "nuevo". Descripción: Microscopio trinocular "Arcano" L2001B YL para epifluorescencia. Cabeza trinocular con inclinación a 30º, tipo Seidentopf que forma parte del sistema de epiiluminación utilizado para rutina e investigación en técnicas de inmunofluorescencia. Contiene los bloques de filtro (excitación y bloqueo) para FITC y AO dispuestos en guías con comandos deslizantes con filtro exterior para rechazar luz espuria UV al observador. Portaoculares con distancia interpupilar variable 55 - 75 mm y regulación dióptrica izquierda \pm 5d. Oculares par 10x WF. Revólver quintuple. Objetivos de óptica plana 4x/N.A 0.10, 10x/N.A 0.25, 25x/N.A, 40x(r)/N.A 0.65 y 100x(r)/N.A 1.25 oil según norma Din. Aumentos totales 1000x. Platina mecánica amplia de 140 x 160 mm que acepta dos portaobjetos, con mando bajo coaxial. Condensador de Abbe N.A 1.25 centrable y regulable en altura con colectora, diafragma iris y portafiltros. Iluminador con lámpara halógena regulable y centrable 6V 20W con diafragma de campo en la base según Koehler. Sistema de epiiluminación: Esta unidad compuesta por caja de lámpara cañón conector y cabeza trinocular con fuente de poder con swich y starter, voltímetro y led. Caja de lámpara: contiene lámpara HBO 100W con los sistemas de centración, vidrio anticalórico y lente colectora regulable. Cañón conector: contiene sistema de filtros comunes, diafragma centrable. Opcionales: objetivos 25x norma DIN, oculares 16x WF, campo oscuro, contraste de fases. Filtro azul, aceite de inmersión, funda y manual. Cumple con normas de seguridad eléctrica según CE Garantía dos años. Comunicarse con Dr. Baudini TE: 4248-2504 - baudinih@hotmail.com *Fecha de publicación MARZO/2016*



- VENDO por recambio tecnológico contador hematológico ABACUS JUNIOR "B" DIATRON. Service al día, 3 diferenciales con manual. \$30.000. danielgancedo@hotmail.com. 01142641238 *Fecha de publicación ENERO/2016*

CONTACTO:

CEABI
DISTRITO II FEDERACION BIOQUIMICA

CEABI DII
Centro de Especialistas
en Análisis Biológicos DII

Brandsen 178 (B 1878 JWD) Quilmes
Tel.: 4253-7115 / 4253 - 8078
ceabid2@ceabi.com.ar

Distrito Sanitario Nº II de la Provincia de Buenos Aires

Alte. Brown / Avellaneda / Berazategui
Esteban Echeverría / Ezeiza / Fcio. Varela
Lanús / Lomas de Zamora / Quilmes

Conozca nuestro padrón en
www.ceabi.com.ar