



CEABI DII

Centro de Especialistas en Análisis Biológicos Distrito II de FABA

Proceso de facturación (desde la recepción de las órdenes Médicas hasta la emisión de la factura) y la gestión de Cobranza a entidades financiadoras del sistema de salud. Pago a profesionales de las prestaciones realizadas.

ISO 9001:2015

BUREAU VERITAS
Certification



56º Aniversario

CEABI DII

Centro de Especialistas en Análisis Biológicos

Distrito Sanitario N° II de la Provincia de Buenos Aires Personería Jurídica N° 6589/64

Brandsen 178 (B 1878 JWD) Quilmes - Tel.: 4253-7115 / 4254-1765 ceabidos@gmail.com / www.ceabi.com.ar

Alte. Brown / Avellaneda / Berazategui / Esteban Echeverría / Ezeiza / Fcio. Varela / Lanús / Lomas de Zamora / Quilmes

INDICE:

	Pág.
<input type="checkbox"/> CAMPAÑAS	3
<input type="checkbox"/> EFEMÉRIDES	6
<input type="checkbox"/> INFORMACIÓN INSTITUCIONAL	8
<input type="checkbox"/> SERVICIOS AL PROFESIONAL	10
<input type="checkbox"/> NOVEDADES FACTURACIÓN – OBRAS SOCIALES	20
<input type="checkbox"/> SUBCOMISIÓN DE CURSOS	31
<input type="checkbox"/> BENEFICIOS PARA SOCIOS	35
<input type="checkbox"/> CUMPLEAÑOS	38
<input type="checkbox"/> COMERCIALES	39
<input type="checkbox"/> CLASIFICADOS	40



Saludos para todos los que formamos parte de esta hermosa Institución que acompaña, enaltece y fortalece nuestra profesión.



CEABI DII

Adhiere a la campaña



¿SABÍAS QUE EL MOSQUITO
TRANSMISOR DE

ZIKA, DENGUE Y CHIKUNGUNYA

PUEDE HABER PUESTO HUEVOS EN TU CASA?

Por eso, lo mejor que podés hacer para cuidarte y cuidar a tu familia, es **eliminar los criaderos de mosquitos.**

Es bien simple.

Seguí estos **consejos** para eliminar los huevos de mosquito



Vaciá, cepillá y da vuelta objetos que acumulen agua y tirá los que no uses.



Cambiá seguido el agua de floreros y bebederos.



Vaciá el agua acumulada en cubiertas.



Tapá tanques de agua o poneles mosquitero.



Liberá canaletas de hojas y tierra, y cepillá los bordes.



Limpiá y cepillá rejillas de desagües.

Y si vos o alguien de tu familia sienten náuseas o vómitos, mareos, dolores de cabeza y musculares, fiebre o sarpullidos, **CONSULTÁ A TU MÉDICO O DIRIGITE AL CENTRO DE SALUD MÁS CERCANO.**



☎ 0800-222-1002

➡ salud.gob.ar

Ministerio de Salud



Presidencia de la Nación

EL CEABI DII ADHIERE A LA CAMPAÑA CIEN MIL CORAZONES 13º EDICION



CEABI DII
56º Aniversario

LANZAMIENTO CAMPAÑA CIEN MIL CORAZONES – 13º EDICIÓN

La Campaña Cien Mil Corazones ingresa en su 13º edición manteniendo el mismo concepto de invitar a la comunidad a volcarse hacia un estilo de vida más saludable, sustentado en actividad física cotidiana, alimentación saludable evitando así tanto el riesgo cardiovascular como el sobrepeso y la obesidad.

Desde el 29 de septiembre al 14 de noviembre del corriente se estimulará el sentido de responsabilidad colectiva en la construcción de entornos saludables como estrategia para disminuir los índices de obesidad, sobrepeso y sedentarismo. Como consecuencia de estos índices hemos pensado para esta edición trabajar bajo el lema:
“Cuida tu peso, cuida tú corazón”



Por este motivo te invitamos a que fortalezcas este proyecto aportando una actividad en tu lugar de trabajo, en la escuela de tus hijos, en tu barrio, club o desde la institución a la que pertenezcas con la clara consigna de crear conciencia sobre la importancia de llevar una vida saludable en base a la actividad física cotidiana y la alimentación saludable.

¿Qué podemos proponer?

- **Espacios que promuevan la actividad física:** más actividades físicas en escuelas, pausas activas en los ambientes de trabajo, espacios en los barrios para la actividad física, caminatas diarias, etc.
- **Espacios que promuevan la alimentación saludable:** menús saludables en lugares de trabajo, kioscos saludables en escuelas, huertas saludables, etc.

En el marco de la campaña y con motivo de su lanzamiento oficial, invitamos a todos a participar de la Correcaminata Familiar y Maratón 5 KM el sábado 28/9 a las 13 hs., en el Parque San Martín de la ciudad de La Plata.

Inscribite!

<https://www.eventbrite.com/o/organizadores-fac-cienmil-corazones-procordis-fba-269365179>

En el marco del lanzamiento de la Campaña Cien Mil Corazones

**CORRECAMINATA
FAMILIAR Y
MARATÓN**

**SÁBADO
28/09
13HS
PARQUE
SAN MARTÍN**

5 KM

**Cien mil
Corazones**

*Campaña
2019 Cuidá tu cuerpo... cuidá tu corazón.*

ORGANIZADORES



APOYAN



AFILIANTES



EFEMÉRIDES

DIA MUNDIAL DE LA DIABETES



La Federación Internacional de Diabetes (FID) ha anunciado recientemente que el Día Mundial de la Diabetes 2018-19 se centrará en "**La familia y la Diabetes**".

El tema para el Día Mundial de la Diabetes 2018 y 2019 es **Familia Y Diabetes**

Se ha elegido un marco de tiempo de dos años para alinear mejor la campaña del Día Mundial de la Diabetes con el plan estratégico actual de la IDF y facilitar la planificación, el desarrollo, la promoción y la participación. Los materiales y las acciones que IDF desarrollará durante los dos años de la campaña tendrán como objetivo:

- Aumentar la conciencia del impacto que la diabetes tiene en la familia y la red de apoyo de los afectados.
- Promover el papel de la familia en la gestión, cuidado, prevención y educación de la diabetes.

Más de 425 millones de personas viven actualmente con diabetes. La mayoría de estos casos son diabetes tipo 2, que en gran parte se puede prevenir mediante la actividad física regular, una dieta sana y equilibrada y la promoción de entornos de vida saludables. Las familias tienen un papel clave que desempeñar al abordar los factores de riesgo modificables para la diabetes tipo 2 y deben contar con educación, recursos y entornos para vivir un estilo de vida saludable.

1 de cada 2 personas que actualmente viven con diabetes no está diagnosticada. La mayoría de los casos son diabetes tipo 2. El diagnóstico y el tratamiento tempranos son clave para prevenir las complicaciones de la diabetes y lograr resultados saludables. Todas las familias se ven potencialmente afectadas por la diabetes y, por lo tanto, el conocimiento de los signos, síntomas y factores de riesgo para todos los tipos de diabetes es vital para detectarlo temprano.

La diabetes puede ser costosa para el individuo y la familia. En muchos países, el costo de la inyección de insulina y el monitoreo diario solo pueden consumir la mitad del ingreso disponible promedio de una familia, y el acceso regular y asequible a medicamentos esenciales para la diabetes está fuera del alcance de muchos. Por lo tanto, es urgente mejorar el acceso a medicamentos y cuidados asequibles contra la diabetes para evitar mayores costos para el individuo y la familia, que tienen un impacto en los resultados de salud.

Menos de 1 de cada 4 miembros de la familia tienen acceso a programas de educación sobre la diabetes. Se ha demostrado que el apoyo familiar en el cuidado de la diabetes tiene un efecto sustancial en la mejora de los resultados de salud para las personas con diabetes. Por lo tanto, es importante que todas las personas con diabetes y sus familias

tengan acceso a la educación y el apoyo continuo en materia de autocontrol de la diabetes para reducir el impacto emocional de la enfermedad que puede dar lugar a una calidad de vida negativa.

Los mensajes de campaña, los materiales y las acciones de promoción para el Día Mundial de la Diabetes 2018-19 estarán disponibles pronto para ayudar a la diabetes y a la comunidad en general a prepararse para actividades de concientización a lo largo del mes de noviembre.

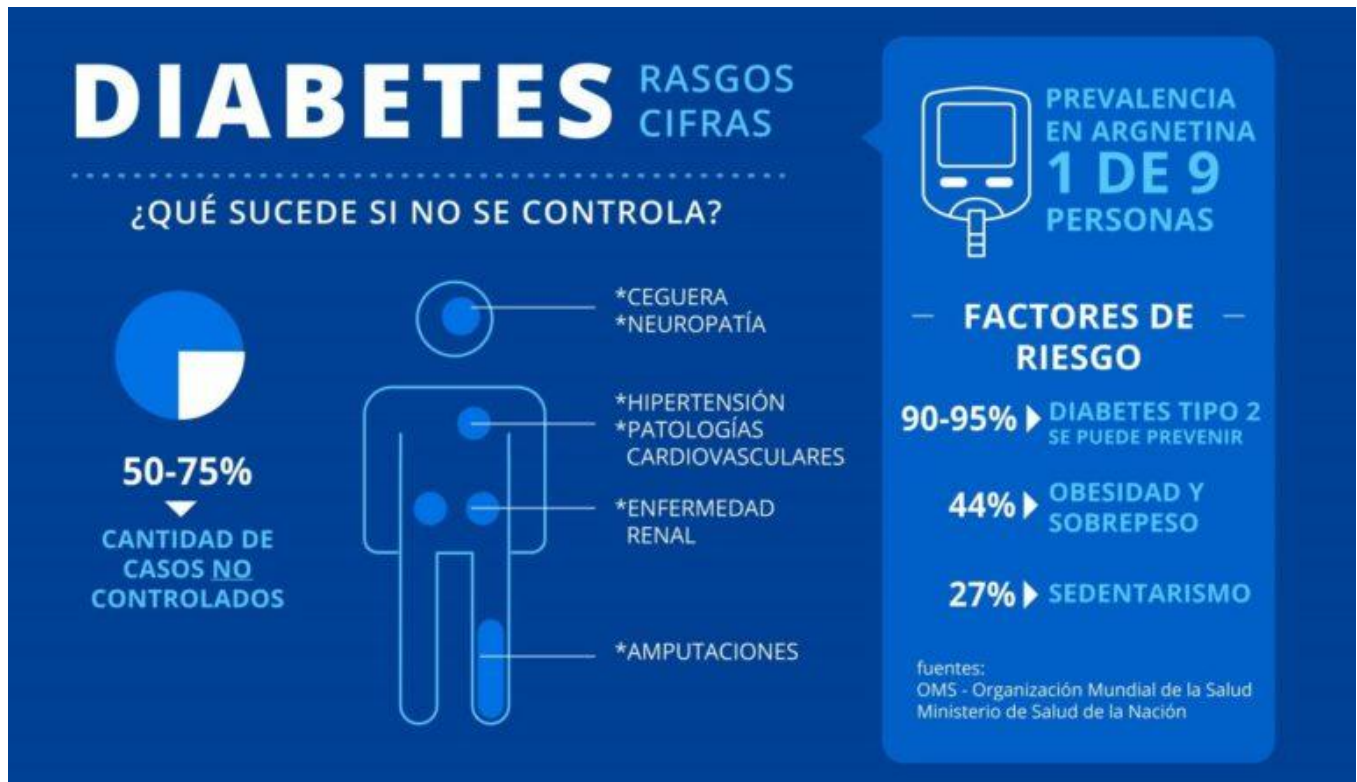

Chequeo Diabetes consiste en:

- Una consulta médica inicial
- Análisis de laboratorio para detección niveles de glucosa en sangre, evaluación de función renal, niveles de colesterol, entre otros parámetros
- Evaluación de afectación cardiovascular
- Ecografía abdominal
- Consulta oftalmológica
- Consulta con nutrición para diseñar plan alimentario acorde
- Devolución de los resultados

INFORMACIÓN INSTITUCIONAL:

– ULTIMA REUNIÓN DE COMISIÓN DIRECTIVA :

La última reunión de Comisión Directiva se realizó el 21 de octubre a las 19,30hs. en Brandsen 178 Quilmes, donde se trató el siguiente Orden del día:

- Lectura del acta de la reunión anterior (Acta Nº 633)
- Informe de Presidencia y Subcomisiones.
- Asuntos varios.
- Correspondencia recibida.

– PRÓXIMA REUNIÓN DE COMISIÓN DIRECTIVA

La próxima reunión de Comisión Directiva se realizará el 25 de noviembre a las 19,30hs. En Brandsen 178 Quilmes, donde se tratará el siguiente Orden del día:

- Lectura del acta de la reunión anterior (Acta Nº 634)
- Informe de Presidencia y Subcomisiones.
- Ingresos profesionales
- Asuntos varios.
- Correspondencia recibida.

Recordamos que la Mesa Directiva se reúne los días lunes a partir de las 16 horas en el Distrito y que tanto las reuniones de Mesa como de Comisión Directiva son abiertas a todos los profesionales asociados al CEABI DII.

– INGRESOS DE PROFESIONALES:

1.-**Dra. Vellani Claudia Aurora:** MPCB 5847 Bioquímica Auxiliar Profesional del Laboratorio de Análisis Clínicos ubicado en Alsina 1152 Burzaco - Alte Brown de los co-Propietarios y co-Directores Técnicos Dres. Guillermo Rossi y María Valeria Sánchez Expte 2900-12172/70

2.-**Dra. María Valeria Sánchez:** MPCB 5075 y **Dra María Soledad Vázquez** MPCB 6668 co-Propietarias y co-Directoras Técnicas del Laboratorio de Análisis Clínicos ubicado en Avda. Espora 568 Adrogué- Alte Brown Expte.:2019-24427524

3.- **Dra. Aguirrezabala María del Carmen** MPCB 4476. Copropietaria y Codirectora Técnica del Laboratorio de análisis clínicos sito en la calle Moreno Nº 522, de la localidad y partido de Quilmes. Hab. Expte 2900-60220/98. Alc.1

4.- **Dra. Didko Viviana** MPCB 7149. Copropietaria y Codirectora Técnica del Laboratorio de análisis clínicos sito en la calle Moreno Nº 522, de la localidad y partido de Quilmes. Hab. Expte 2900-60220/98. Alc.1

Colegas:

FABA nos informa que el día 1 de diciembre de 2019 a las 12.00 hs. se realizará un almuerzo con motivo de la celebración de fin de año.

En esta ocasión la celebración tendrá lugar en el Salón Vonharv, sito en Av. 19 e/511 y 514 de la localidad de Gonnet, La Plata y será la oportunidad de disfrutar una reunión en camaradería.

Por cuestiones de organización y capacidad del lugar, habrá un cupo limitado de (1) un acompañante por cada profesional.

Para aquellos colegas que requieran transporte, FABA se hará cargo del mismo en ómnibus, por tal motivo solicitamos reservar previamente el mismo.

La fecha límite de recepción es el día 15 de noviembre de 2019, solicitamos inscribirse mediante correo electrónico a ceabidos@gmail.com indicando Nombre, apellido y DNI del profesional y acompañante, aclarando si requerirá el traslado ofrecido por Faba.

Mesa Directiva

SERVICIOS AL PROFESIONAL

CONTACTO CEABI DII

CEABI DII: 4254-1765 4254-0496 4253-7115 7525 - 9567 7527 - 5873 7529 - 2718		EMSA QUILMES: 2134-8285 4224-4811
Puede comunicarse través de la casilla electrónica: ceabidos@gmail.com		

CONTACTO EMSA QUILMES :

Informamos que debido a los inconvenientes con las líneas telefónicas, la Sucursal de EMSA QUILMES pone a su disposición dos números celulares alternativos:

11-6491-2888
11-3562-0167

RECORRIDA Y ENTREGA SOBRES DE FACTURACION AÑO 2019:

Esta información está disponible en
www.ceabi.com.ar / Noti II/ Recorrida y entrega de sobres

LABORATORIO:	MES:	RECORRIDA:	ENTREGA EN DISTRITO II:
DRA. MORALES AMELIA	Noviembre	01/11/2019	04/11/2019
DR. ARREGUI FRANCISCO	Diciembre	02/12/2019	03/12/2019

Dr. Di Lerna Osvaldo	Manuel Castro 460	Lomas de Zamora	Tel: 4244-6870
Dr. Penna Roberto	Laprida 1074	Lomas de Zamora	Tel: 4243-6117
Dra. Morales Amelia	Portela 361	Lomas de Zamora	Tel: 4243-0740
Dr. Arregui Francisco	Sáenz 246	Lomas de Zamora	Tel: 4244-0766

OTROS LUGARES FIJOS DE RECORRIDA

MONTE GRANDE	Dr. Carlos A. Scaglia	Tel: 4290-0510	Arana 148
AVELLANEDA	Dra. Mirta Ribaltovski	Tel: 4201-0159	Marconi 721
LANUS	Dr. Jorge López	Tel: 4241-1247	Vélez Sarsfield 2805
BURZACO	Dr. Carlos Poderoso	Tel: 4299-0876	Alsina 965
EZEIZA	Dr. R. Bañon Tortosa	Tel: 4232-3412	Paso de La Patria 139

NOTA: La recepción de sobres se hará solamente por la mañana de 8 a 12hs. en la fecha de recorrida en los Laboratorios indicados. El Distrito en su recorrido pasa a partir de las 12 hs. de las fechas detalladas.

IMPORTANTE:

Los días de entrega de facturación (1º y 2º día hábil de cada mes) **NO** se realizarán entregas de pedidos inferiores a \$ 2.000.- (pesos dos mil) para clientes **NO HABITUALES**, ésto dependerá del historial de compras del año en cada caso. Además se recuerda que existen puntos de entregas en los cuales, los laboratorios que se encuentren cerca de los mismos deben entregar la facturación allí y no al personal del reparto. Por favor se solicita tener en cuenta dichas consideraciones.

PRÉSTAMO PARA PROFESIONALES CEABI DII :

El préstamo de \$20.000.- se ha elevado a **\$30.000.-** (pesos treinta mil) a devolver en 15 cuotas iguales y sin intereses. No hay lista de espera. Para acceder deberá solicitarlo por correo electrónico.

RETENCIONES ADMINISTRATIVAS

A partir del 1º pago del mes de Mayo 2019, las retenciones administrativas correspondientes a prestaciones gravadas pasan a estar gravadas por el IVA y se encuentran incluidas en el detalle para la confección del comprobante.

DISPONIBILIDAD DE VIALES PARA REACCION MANTOUX –PPD:

Acercando soluciones a los laboratorios de Análisis clínicos y como respuesta a la falta de viales para reacción Mantoux en el mercado actual, Informamos que disponemos de frascos de PPD de 3 ml con vencimiento Febrero/2020 a un valor de \$820,12 c/u.

Puede solicitar la cantidad que requiera enviando correo electrónico a ceabidos@gmail.com; el importe será descontado de la facturación de CEABI DII

Comunicación enviada el 26-7-19

NUEVA VÍA DE CONTACTO CON FABA aol:

Recordamos que desde el 14/01/19 está en funcionamiento una nueva vía de contacto para enviar mensajes a los Auditores de FABA en caso de ser necesario. Se trata de una línea de WhatsApp, sin costo para los profesionales.



(221) 317-1956

- ◆ Para que sea agendado y optimizar la velocidad de autorización en un primer mensaje se debe identificar el Laboratorio (Nombre del Laboratorio o Profesional)

- ◆ Dichos mensajes deben contener de manera obligatoria al menos dos de los siguientes datos:
 1. Obra social del paciente
 2. Nº Afiliado
 3. Nº de DNI del beneficiario
 4. Nº Transacción de la orden
- ◆ A su vez se puede agregar de ser necesaria o solicitada la siguiente información: Imágenes de: resultados, Historia Clínica, órdenes y otros datos y/o imágenes requeridas.
Esta nueva vía de comunicación se recepciona a través de un sitio WEB por lo tanto no puede recibir llamados.

NOTA:

Actualmente las vías de comunicación activas de uso exclusivo para los Laboratorios y no deben ser informadas a los pacientes son:

- ☐ Línea telefónica: (0221) 421-5863
- ☐ Línea telefónica FAX : 0800-666-6379 int.151
- ☐ Casilla de correo electrónico: auditoresenlínea@fbpba.org.ar
- ☐ WhatsApp: 221-317-1956 (sólo mensajes)

Se dará de baja la línea: (0221) 452-9282

Comunicación enviada el 24 de abril de 2019

INSPECCIONES MUNICIPALES:

Ante versiones que los municipios enviarían inspecciones a los laboratorios de análisis clínicos, recomendamos que no deben negar la atención, previa identificación fehaciente.

Tener a mano la habilitación del laboratorio, no firmar el acta y sí solicitar copia de lo que ellos informen. A posteriori enviar al CEABI DII en el menor tiempo posible copia legible de la misma para que ustedes puedan recibir el asesoramiento en tiempo y forma de nuestro asesor letrado.

PÓLIZAS DE MALA PRAXIS:

Recordamos que las pólizas de Mala Praxis están disponibles en la página de FABA. Ingresar con usuario y clave en www.faba.org.ar/Servicios/ Pólizas Mala praxis. Luego buscar con número de matrícula profesional o código de laboratorio.

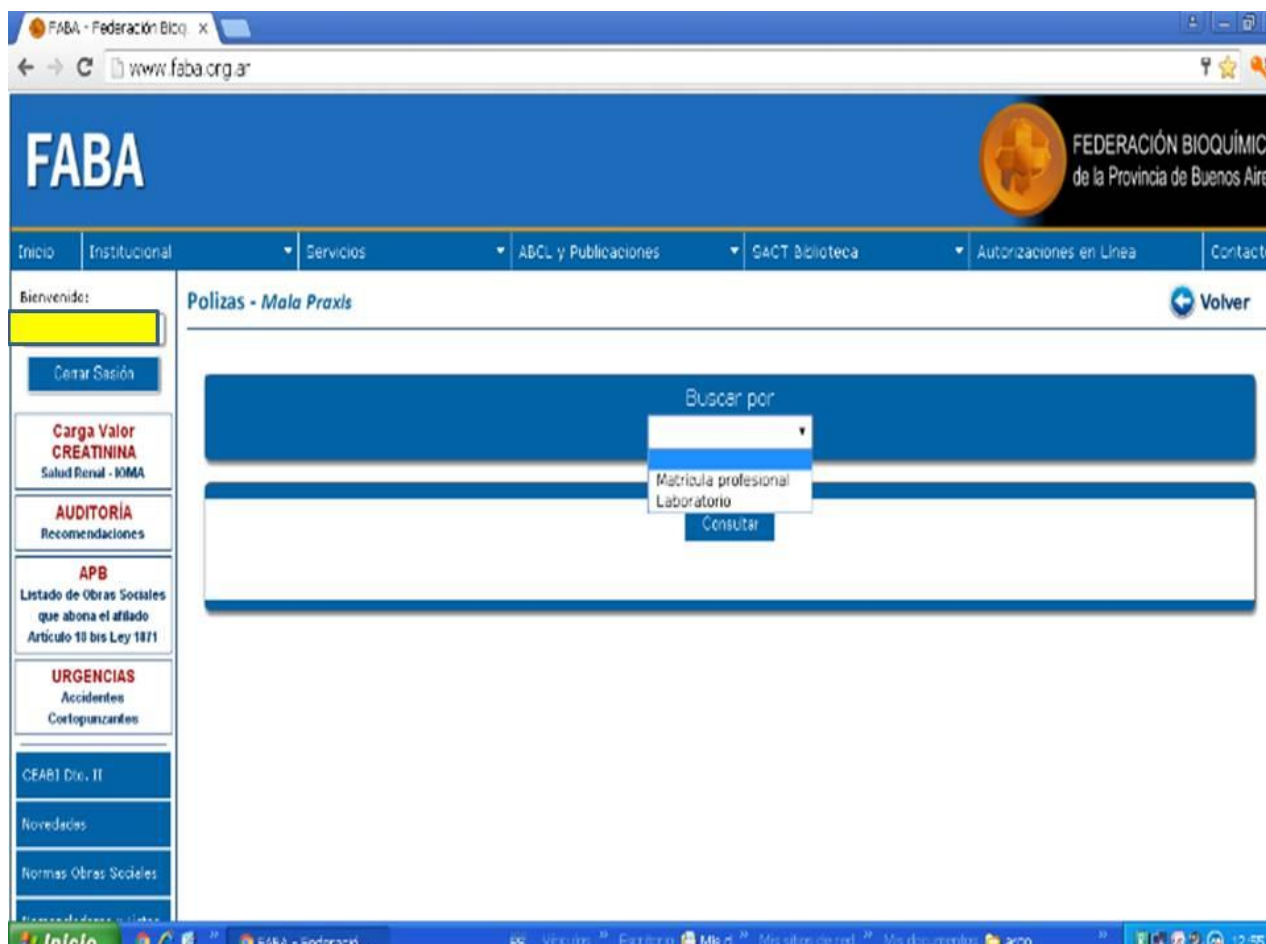

CONTROL INTERNO - OBLIGATORIO PARA CONVENIO DE PAMI:

Con la finalidad de asistir y colaborar con el Control de Calidad Interno (CCI) de todos los laboratorios asociados al Distrito, recordando que dicho control es exigido en el Convenio de PAMI, el CEABI continuará entregando gratuitamente sueros para cumplimentar dicho requerimiento en los dos niveles (normal y alto) a los profesionales que lo hayan solicitado.

Los nuevos sueros del CCI corresponden a los siguientes Lotes:

Verde: 1365 UN

Rojo: 1064 UE

Suero de Tapón Verde: Normal; Suero de Tapón Rojo: Elevado.

Los viales se deben reconstituir con 5,00 ml de agua bidestilada. Procesarlos como muestra inicial y con los primeros 20 datos calcular el Valor Medio y la Desviación Estándar para cada analito, recién entonces utilizarlos como control.

Puede solicitar los insertos de los nuevos sueros de CCI a ceabidos@gmail.com

Si aún no los recibe y desea pedirlos envíe correo electrónico a **ceabidos@gmail.com / Asunto CCI.**

CONSULTAS MUTUALES FEDERADAS:

Siguen vigentes para todo tipo de consultas respecto a convenios de FABA los siguientes contactos: www.faba.org.ar/Normas Obras Sociales , 0800-666-6379 int. 151 y auditoresenlinea@fbpba.org.ar

SUPERINTENDENCIA DE SERVICIOS DE SALUD (SSS):

Es muy importante tener vigente el certificado de Inscripción de la Superintendencia de Servicios de Salud (SSS), éste vence cada 5 (cinco) años, de no tenerlo o estar vencido rogamos comunicarse a la brevedad con el CEABI para gestionar su obtención. Recuerde que dicho certificado es requerido por las auditorías de PAMI.

CONDICIONES IMPOSITIVAS:

Recordamos la necesidad de notificar en forma fehaciente los cambios de condición ante el IVA. En el caso de los nuevos Responsables Inscriptos también deben informar qué tipo de comprobante están autorizados a emitir. Cada contribuyente debe informar los cambios en las condiciones impositivas a los efectos de poder liquidar las prestaciones y practicar correctamente las retenciones.

COMISIÓN AUDITORIA DE FABA- MODALIDAD DE CONTROL:

La Auditoría de FABA está aplicando una nueva modalidad de control que consiste en seleccionar al azar la facturación de 10 (diez) laboratorios cada 2 (dos) semanas, donde se verifica que el contenido de cada orden (documento físico) coincida con lo cargado en cada Transacción en la página de FABA aol, especialmente para los Convenios de IOMA y PAMI. Luego de dicha Auditoría se notifica al profesional prestador solamente, si se encontraran inconsistencias, diferencias y/o errores persistentes. Se recomienda leer las indicaciones de la Comisión de Auditoría que se encuentran en la página de FABA, con el fin de evitar irregularidades en las órdenes presentadas al cobro, dado que serán devueltas sin facturar. Recordamos a todos los Profesionales que al loguearse con su Usuario y Contraseña disponen de un botón ("AUDITORÍA – Recomendaciones"). Al clicar en este botón podrán encontrar Recomendaciones y generalidades referidas a la COMISIÓN DE AUDITORÍA de FABA. Al ingresar a AOL (www.autorizaciones.faba.org.ar) también pueden encontrar el mismo documento.

Recordamos que para la entrega de sobres, es obligatorio verificar que todas las órdenes tengan: Firma y sello del médico prescribiente – Firma del Afiliado o familiar - Código del bioquímico - Sello y firma del bioquímico.
No se facturarán dichas órdenes, las que serán devueltas y no podrán ser refacturadas.

RECLAMOS Y/O COMENTARIOS POR CORREO ELECTRÓNICO:

Solicitamos que toda consulta, reclamo, sugerencia y/o comentario sea enviado por correo electrónico a ceabidos@gmail.com para realizar la correcta interpretación, verificación, seguimiento y resolución de cada tema. Comprendemos que tal vez resulte molesto escribir las distintas cuestiones pero consideramos que esta modalidad resulta beneficiosa para todos, en pro de la eficiente gestión.

NUEVO SERVICIO: FBA APP

Ya se puede descargar GRATIS desde su dispositivo móvil la App de FBA y aprovechar todas las ventajas y funcionalidades de esta nueva herramienta de manera simple y dinámica. La aplicación contará con un espacio exclusivo para todos los laboratorios acreditados en la Red FBA, de fácil acceso: solo con su usuario y clave FBA, se podrá:

- Ingresar al perfil de su laboratorio
- Conocer el estado de su facturación
- Recibir alertas de vencimientos (PEEC, PAL)

La comunidad bioquímica en general podrá acceder a la App y notificarse de las últimas novedades bioquímicas nacionales e internacionales.

NOTA: Actualmente disponible para dispositivos: Android desde Google Play. Próximamente disponible para IOS.

FUNDACIÓN BIOQUÍMICA ARGENTINA- CONSULTAS

La FBA ha dispuesto la siguiente dirección de mail: **reclamos@fba.org.ar** . Donde Ud. podrá enviar sus reclamos, quejas, y situaciones no resueltas, las cuales serán evaluadas directamente por el Consejo de Administración y derivadas al sector correspondiente para su respuesta.

PEEC- CRONOGRAMA DE ENCUESTAS

El presente cronograma puede ser pasible de modificaciones. Se sugiere consultar en la página www.fba.org.ar /PEEC :

OCTUBRE	QUIMICA CLINICA Nº 384 HEMATOLOGIA Nº 120 ANALISIS DE ORINA Nº 76 VDRL – SIFILIS Nº 75 HEPATITIS Nº 75 INMUNOSEROLOGIA BASICA Nº 75 VIH DIAGNOSTICO Nº 34 HEMOGLOBINA GLICOSILADA Nº 34 INMUNOHEMATOLOGIA Nº23 SANGRE OCULTA EN MAT. FECAL Nº 34 LABORATORIO SEMEN Nº 29 AUTOANTICUERPOS Nº 34 CELÍACA Nº17 TOXICOLOGÍA Nº 28 CONTROL DE CALIDAD PREANALÍTICA 3/4	MONITOREO DE DROGAS Nº 44 INMUNOLOGIA Nº 45	12/11/19
NOVIEMBRE	QUIMICA CLINICA Nº 385 HEMATOLOGIA Nº 121 HEMOSTASIA Nº 61 BROMATOLOGIA Nº 46 PARASITOLOGIA Nº 135/136 CONTROL DE CALIDAD PREANALÍTICA 5/6	GASES EN SANGRE Nº 50 ENDOCRINOLOGÍA Nº 51	5/12/19
DICIEMBRE	QUIMICA CLINICA Nº 386 CITOLOGIA EXFOLIATIVA Nº 23 INSTRUMENTAL Nº 75	MARCADORES TUMORALES Nº 50	7/1/20

Por consultas, dudas o sugerencias comunicarse al entrada.peec@fba.org.ar

VIRTUALAB 2019: NOVEDADES

Noti FBA
Departamento de Comunicaciones

FBA
FUNDACION
BIOQUIMICA
ARGENTINA

Fecha límite para el envío
de Comunicaciones Libres
14 de Octubre

VirtuaLAB
3er Congreso Virtual
de Bioquímica Clínica **2019**
Del 11 al 23 de Noviembre
www.virtualab.org.ar

VIRTUALAB 2019: PROGRAMA COMPLETO DE ACTIVIDADES

Con cuatro conferencias inaugurales abiertas y 26 conferencias cerradas de prestigiosos especialistas extranjeros y nacionales, con sus respectivos materiales complementarios, se plantea la propuesta de la 3ª edición de actualización profesional virtual organizada desde FBA con una modalidad interactiva disponible en PC, tablet o teléfono móvil mediante las herramientas de internet.

Se extiende hasta el 14 de octubre la fecha límite para la presentación de comunicaciones libres. Para toda la información ingresar a: www.virtualab.org.ar

Promociones especiales para residentes. Consultar por email a: virtualab@fba.org.ar ó al tel: 011 4373 5659

Conferencias Inaugurales

Vacunas : Historia y desafíos

Dra. Daniela Hozbor

El rol del laboratorio en los ensayos clínicos y su compromiso ético

Dra. Myriam Pires

Bancos de Células Progenitoras Hematopoyéticas de Sangre de Cordón Umbilical

Dra. Cecilia Gamba

Nuevas herramientas en el diagnóstico de la disfunción vaginal: aportes de la metagenómica, proteómica y metabolómica

Dra. Beatriz Perazzi

Temas Independientes

Aplicaciones electrónicas y Gestión de datos de Diagnóstico Clínico

Dr. Khosrow Adeli

Formación de recursos humanos en genética forense

Dr. Daniel Corach

Inscribiéndose a través del Distrito podrá acceder al arancel promocional como federado de \$1.300.- más bonificación que dependerá de la cantidad de inscriptos del Distrito II. Se solicita enviar correo a ceabidos@gmail.com /ASUNTO: VIRTUALAB 2019 para que desde el CEABI DII se realice la preinscripción.

Conferencias

● ESPECTROMETRÍA DE MASAS

Medida por Espectrometría de Masa de Hormonas Esteroideas seleccionadas en atención del paciente e investigación
Dr. Huber Vesper (USA)

Monitoreo terapéutico de fármacos inmunosupresores por cromatografía líquida acoplada a espectrometría de masas en tándem
Dr. Ignacio Bressán

● MICROBIOLOGÍA

Diagnóstico microbiológico de la Neumonía adquirida en la comunidad (NAC)
Dra. Angela Famiglietti

Criterios de selección de tests de diagnóstico molecular utilizados en el diagnóstico de síndrome uremico hemolítico
Dr. Marcelo Rodríguez

El rol del Laboratorio de Microbiología en Fibrosis Quística
Dra. Marisa Bettiol

Diagnóstico, tipificación y tratamiento de Linfogranuloma venéreo
Dr. Marcelo Rodríguez Fermepin

● MARCADORES EN ENFERMEDAD CARDÍACA

Nuevas troponinas de alta sensibilidad
Dr. Aitor Alquézar Arbé (España)

Avances en Marcadores Cardíacos
Dr. Peter Kavsak (Canadá)

Rol de los remanentes lipoproteicos. Ventajas del estudio sin ayuno
Dra. Laura Schreier

● ADICCIONES

Biomonitoreo del Tabaquismo: Herramientas y Métodos para Caracterizar el Uso y Exposición Humana a Productos de Tabaco
Dr. Victor De Jesús (USA)

Alcoholismo: un nombre simple para una pandemia compleja
Dr. Mario Arzeno

Nuevos psicofármacos nuevos problemas
Dr. José Queraltó (España)

● INTERVALOS DE REFERENCIA EN PEDIATRÍA

Desafíos Globales y Avances en Rangos de Referencia en Pediatría
Dr. Khosrow Adeli (Canadá)

Importancia de los valores de referencia de fosfatasa alcalina en pediatría para el diagnóstico de hipofosfatasa.
Dra. Raquel Yahyaoui (España)

Cerrando las brechas en Rangos de Referencia en Pediatría: el proyecto CALIPER
Dra. Mary Kathryn Bohn (Canadá)

● HEMATOLOGÍA Y HEMOSTASIA

Rechazo de Muestras para Hemostasia: el Impacto de los Talleres de Capacitación sobre Guías Internacionales Estandarizadas
Dra. Annalise Zemlin (Sudáfrica)

Especificaciones de la calidad analíticas fundamentadas en el estado del arte para hematología
Dr. Jorge Morancho Zaragoza (España)

● CITOGENÉTICA Y FERTILIDAD

Aplicación clínica de la citogenética en infertilidad
Dra. María Laura Igarzábal

Diagnóstico de anomalías cromosómicas: de las técnicas de bandeado a la citogenómica
Dra. Sandra Rozental

● ENDOCRINOLOGÍA

Interferencias en ensayos de función tiroidea y su impacto clínico
Dr. Damien Gruson (Bélgica)

Vitamina D, no sólo para la absorción de calcio
Dr. Jose Luis Mansur

Uso de matrices alternativas para el diagnóstico endocrinológico
Dra. Bibiana Fabre

● DIABETES

Parámetros de laboratorio para el diagnóstico de Diabetes
Dra. Graciela Pennacchiotti

Diagnóstico genético de las diabetes monogénicas
Dr. Gustavo Frechtel

AGENDA:

Noviembre -19						
L	M	MI	J	V	S	D
				1 1º Día Entrega Fact.	2	3
4 2º Día Entrega Fact. Mesa Directiva	5	6	7 4º Curso Leucemias 1º clase	8 FABA 1º pago	9	10
11 CEABI 1º pago Mesa Directiva	12 Vto. PEEC	13	14	15 FABA 2º pago	16	17
18 Día de la Soberanía Nacional	19	20	21	22 FABA 3º pago 5º Curso Toxoplasmosis	23	24
25 Mesa Directiva Comisión Directiva CEABI 2º pago	26	27	28 4º Curso Leucemias 2º clase	29 FABA 4º pago CEABI 3º pago	30	

NOVEDADES FACTURACIÓN – OBRAS SOCIALES

◆ CONVENIOS CEABI DII:



CEABI DII
56º Aniversario

Se recomienda Consultar al Sector Facturación del CEABI y/o los instructivos en www.faba.org.ar / usuario +clave/ CEABI DII/Convenios locales

CONVENIO PAMI-CEABI DII

Para mayor información se recomienda consultar en la Página WEB de FABA / Normas de Obras Sociales/ Código de Mutual 2729, el detalle completo de las Normativas.

Solicitamos que se comunique al CEABI DII ante cualquier alternativa, evento, comunicación, auditoria, etc..., así como la imposibilidad de realizar una práctica, para canalizar al afiliado de PAMI a un laboratorio de la red del CEABI DII que pueda realizarlo.

Si su laboratorio decidió no atender y no nos notificó por favor hágalo a la brevedad, el CEABI DII informa a las UGL's X y XXXVII de PAMI en forma bimensual el listado de laboratorios prestadores.



- a) ¿Si un beneficiario de PAMI presenta una OME con un tilde en Domicilio se puede aceptar para facturar el código 2272 ?
Rta: Se puede aceptar sólo si el médico firma y sella nuevamente la misma orden.
- b) ¿Si en la OME el médico escribe de puño y letra "A Domicilio" se puede aceptar para facturar el código 2272 ?
Rta: Se puede aceptar sólo si el médico firma y sella nuevamente la misma orden, si cambiara de lapicera o color de tinta debe validar dicho cambio.
- c) ¿Se pueden atender pacientes de PAMI pertenecientes a otras provincias o de CABA?
Rta: Cuando se presente un paciente empadronado en otra provincia o en CABA el beneficiario deberá gestionar en PAMI una ORDEN DE PRESTACION ELECTRONICA (OPE)
La OPE deberá estar emitida a nombre del CEABI DII sin excepción, ya que de no ser así no podrá cobrarse esa prestación al Instituto.
El laboratorio deberá enviar esa orden en un lote aparte y con la entrega de sobres de mes de la prestación, para poder transmitir la información al PAMI.

d) Si el médico de cabecera solicita prácticas que no están en el listado de análisis que puede solicitar (Ej.: 25==H Vitamina D) y por ende no se pueden autorizar en FABA aol ¿Qué se debe hacer?

Rta: En ese caso deberá indicarle al beneficiario que dichas prácticas deben ser solicitadas por un médico especialista de la Institución (hospital/ clínica/ sanatorio) donde capite. Recuerde que no se debe cobrar al beneficiario de Pami las prestaciones bioquímicas.

e) ¿Cómo puedo saber si el afiliado que está fuera de padrón es de alguna de las UGL `s que tienen convenio con el CEABI DII?

Rta: Recordamos que el CEABI DII tiene convenio sólo con UGL X (Lanús) y XXXVII (Quilmes) de PAMI. Para verificarlo si un beneficiario concurre con la credencial nueva :



Sugerimos previamente ingresar en www.pami.org.ar/constancia-afiliacion-publica



Luego completar la búsqueda con Nro. afiliado o con Nro. de identidad:

AFILIADO	BENEFICIO	GRADO PARENT	DOCUMENTO	FECHA ALTA	FECHA BAJA
ROSALES ANIBAL VIDAL	150895936800	00	4886556	18/03/2005	

Finalmente abrir link que se encuentra al final en la última columna y se podrá obtener la Constancia de afiliación:

Constancia de Afiliación Pública

Fecha de emisión: 15/04/2019

UGL: LANUS Agencia: AGENCIA AVELLANEDA

N° Beneficio: 150895936800 Parentesco: 00 - TITULAR

Apellido y Nombre: ROSALES ANIBAL VIDAL

Fecha de Nacimiento: 28/10/1939

Tipo de Documento: LE N° de Documento: 4886556

Fecha de Alta Obra Social: 18/03/2005 Fecha de Vto. Obra Social:

Fecha de Baja: Motivo de Baja:

Estado del Afiliado: ACTIVO

0 000006 192147

Esta constancia puede ser obtenida e impresa en www.pami.org.ar sin necesidad de concurrir al Instituto Nacional de Servicios Sociales para Jubilados y Pensionados. Todos los procedimientos son de libre acceso, no cobran costo alguno y se realizan en cualquier horario de oficina. Para cualquier duda, consulta o registro comuníquese con PAMI ESCUCHA marcando 138 o 0800-222-7286, línea gratuita las 24 horas los 365 días de año o sígnese a www.pami.org.ar

Si el beneficiario “fuera de padrón” es de la UGL X o de la XXXVII la orden se podrá facturar presentando las fotocopias: DNI + carnet + recibo de haberes, las tres fotocopias indefectiblemente. Ante toda duda o consulta por favor comunicarse con el CEABI DII, siendo la vía del correo electrónico la sugerida por razones operativas: ceabidos@gmail.com

- f) ¿Si el beneficiario se atendió en CABA, se puede aceptar la boleta?
Rta: Se podrán recibir boletas de beneficiarios de las UGL's X y XXXVII que concurren a CENTROS DE ATENCIÓN DE CABA que tienen Convenio con PAMI sólo si llevan autorización del MÉDICO AUDITOR de las mencionadas UGL's, quien deberá validar con firma y sello.
- g) ¿Se pueden aceptar ordenes preimpresas selladas en las UGL's de PAMI?
Rta: No se aceptarán “órdenes preimpresas” aunque lleven firma/sello del MÉDICO AUDITOR de la UGL.

h) ¿ Se pueden aceptar órdenes de médicos particulares selladas en las UGL`s de PAMI?

Rta.: No se aceptarán órdenes de “médicos particulares” aunque lleven firma/sello del MÉDICO AUDITOR de las UGL`s.

i) ¿Puede un Médico auditor prescribir órdenes?

Rta.: No. Recordar que ellos solamente pueden firmar y sellar las boletas para beneficiarios de las UGL`s X y XXXVII que provengan de prestadores directos de PAMI en C.A.B.A (como por ejemplo el Hospital Milstein, Hospital de Clínicas, etc...)

CONVENIOS LOCALES :

INCREMENTOS

- OSMECON E.ECHEVERRIA: 4% Octubre 2019- 4% Noviembre 2019
- FEMEBA FCIO.VARELA: 20% Noviembre 2019
- BRISTOL MEDICINE: 4% Octubre 2019- 4% Noviembre 2019- 4% Diciembre 2019
- SALA 1º AUXILIOS: 20% Octubre 2019
- OSMECON LOMAS DE ZAMORA: 15 % Octubre 2019

BONOS CONVENIO CEABI DII-MUNICIPIOS

AC. ANTI GLIADINA IGA:

A partir de septiembre 2019, el estudio de Ac.anti Gliadina IGA en el convenio de municipalidades, el afiliado debe concurrir al laboratorio con dos bonos para dicha prestación.

TESTOSTERONA TOTAL:

Informamos que a partir del mes de octubre 2019, se incorpora para las prestaciones bioquímicas del convenio con los municipios la determinación Testosterona Total como práctica especial, lo cual debe ser prescripto en un solo bono.

CONVENIOS FABA:



**Se recomienda Consultar instructivos de Convenios en
www.faba.org.ar / usuario +clave/ NORMAS OBRAS SOCIALES**

FACTURACION PAMI:

Reiteramos información enviada el 03 de junio del corriente, respecto a cómo proceder ante la entrega de facturación de PAMI.

Todas las órdenes deben tener la firma y sello del bioquímico facturante más la conformidad del paciente.

FUNCIONALIDADES DE AOL

- Las prestaciones de pacientes con HIV, deberán ingresarse en la misma solapa que el resto de las prestaciones.
- Deberá identificarse obligatoriamente el código de facturante en cada transacción.
- Deberá confirmar las transacciones que enviará para la facturación.

**Este paso se realiza en una única oportunidad,
al finalizar el período mensual.**

Si Usted OMITE realizar estos dos últimos pasos, sus órdenes NO podrán ser facturadas.

Es importante destacar que si Usted, al momento de asociar la transacción con el código facturante, detecta que en ese usuario no se encuentra disponible el código, deberá contactarse con Secretaría General.

NUEVOS SOBRES:

Es imprescindible la correcta separación de las órdenes que poseen Transacción de las que NO. Para esto, usted posee dos bolsas de colores diferenciadas:

Bolsa AMARILLA: para el envío exclusivo de las órdenes de PAMI que poseen Transacción.

Bolsa BLANCA: para el envío de órdenes sin Transacción, es decir órdenes de PAMI

MANUAL. En esta bolsa deberá incluir: órdenes de Afiliados Fuera de Padrón, órdenes de Veteranos de Guerra, y órdenes de Prestación (Formulario 156).

Recuerde que junto con las bolsas, recibió también una hoja con etiquetas, debe colocar una de ellas en cada sobre, en el lugar indicado (margen superior izquierdo).

04 ENTREGA DE SOBRES DE FACTURACIÓN 11

El envío de las órdenes se debe realizar estrictamente en dos sobres diferenciados:



Sobre PAMI con TRANSACCIÓN

En este sobre deberán enviarse sólo las órdenes que pudieron ser ingresadas en AOL.

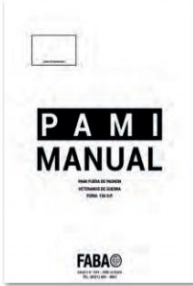



SOBRE PAMI MANUAL

En este sobre deberán remitirse las órdenes que no poseen Transacción:

- * Afiliados fuera de padrón
- * Órdenes de Veteranos de Guerra,
- * Órdenes de Prestación (OP-Form.156).

Nuevos modelos de sobres que se deberán utilizar para el envío de las órdenes, en base al siguiente detalle:





Sobre 1 Capitadas
Mutuales IOMA (Cápita, Prestación y Coseguros) - LUZ Y FUERZA - OSECAC - SEGURO PÚBLICO DE SALUD (SPS) - SANIDAD (OSPSA).

Sobre 2 Prestación
Todas las mutuales por Prestación.

Sobre 3 Galeno

ACLARACIÓN IMPORTANTE

A su vez, encontrará en envíos puntuales una plancha de etiquetas con el código facturante que a Ud. le corresponde. De dicha plancha deberá extraer una etiqueta para colocar, en cada sobre, por cada envío mensual de facturación.

Los sobres disponen individualmente de un lugar específico (margen superior izquierdo) para insertar la etiqueta con el código facturante correspondiente. Es decir, **UNA ETIQUETA POR SOBRE POR CADA ENVÍO.**

Es importante respetar la clasificación de las órdenes en cada uno de los sobres. De **NO** respetarse esta indicación podrá generarse retrasos en el procesamiento de su facturación.

NOTA: debe colocar las etiquetas que recibió en cada sobre, en el lugar indicado (margen superior izquierdo). Le solicitamos, por favor, tenga a bien respetar el Cronograma de Entrega de la Facturación.

COMUNICACIONES ENVIADAS 16-10-2019**CAJA DE PREVISION SOCIAL PARA ABOGADOS DE LA PCIA. DE BS. AS. (CASA)**

Reconoce un incremento de arancel del 16 % a partir del 01/09/2019, resultando:

ACREDITADOS

Valor de U.B.: \$ 66.24

NO ACREDITADOS

Valor de U.B.: \$ 59.60

VALOR DE EXTRACCIÓN A DOMICILIO: \$ 337.97, se factura por FABA a la Obra Social

Para cualquier duda, por favor consultar en NORMAS DE OBRAS SOCIALES de la WEB de FABA: Mutual 487.

CAJA DE SEGURIDAD SOCIAL PARA ODONTÓLOGOS DE LA PROVINCIA DE BUENOS AIRES – COMEI

Reconoce los siguientes incrementos de aranceles:

15% a partir del 01/10/2019:

ACREDITADOS:

Valor de U.B.: \$54.96

NO ACREDITADOS:

Valor de U.B.: \$ 49.83

7% a partir del 01/12/2019:

ACREDITADOS:

Valor de U.B.: \$ 58.81

NO ACREDITADOS:

Valor de U.B.: \$ 53.32

Para cualquier duda, por favor consultar en NORMAS DE OBRAS SOCIALES de la WEB de FABA: Mutual 2320.

OBRA SOCIAL GALENO

Reconoce un Incremento de Aranceles del 6 %, a partir del 01/09/2019, resultando el siguiente valor:

Valor de U.B.: \$ 16.27

Para cualquier duda, por favor consultar en NORMAS DE OBRAS SOCIALES de la WEB de FABA : Mutual 2015 DISTRITO II, III, IV (excepto Partido de Gral. Las Heras, Partido de Marcos Paz, Partido de Cañuelas).

OBRA SOCIAL DE EMPLEADOS DE LA INDUSTRIA DEL VIDRIO - OSEIV,

Otorgó un incremento de arancel del 15% a partir del 01/09/2019, resultando en los siguientes valores:

Valor de U.B.: \$ 34.50

Extracción a Domicilio: \$ 287.50, se factura por FABA a la Obra Social

Para cualquier duda, por favor consultar en NORMAS DE OBRAS SOCIALES, de la WEB de FABA: Mutual 915.

ASOCIACIÓN DEL PERSONAL SUPERIOR DE LA ORGANIZACIÓN TECHINT (APSOT TECHINT)

Otorgó un incremento de arancel del 19% con vigencia 01/09/2019.

Nomenclador Nacional: INOS + 4344.04 %

Libro Azul: Valor Libro Azul + 2509.50 %

Listado C: Valor de Nivel \$ 65.70

Practicas a Valor fijo 19 % incremento

Valor de Extracción a Domicilio: \$373.79, se factura por FABA a la Obra Social.

Para cualquier duda, por favor consultar en NORMAS DE OBRAS SOCIALES de la WEB de FABA : Mutual 187.

ASOCIACIÓN MUTUAL DE EMPLEADOS DEL BANCO PROVINCIA DE BUENOS AIRES(AMEBPBA)

Otorgó los siguientes incrementos de aranceles:

10% a partir del 01/09/2019:

Valor de U.B.: \$ 39.26

3% a partir del 01/10/2019:

Valor de U.B.: \$ 40.44

3% a partir del 01/11/2019:

Valor de U.B.: \$ 41.65

Para cualquier duda, por favor consultar en NORMAS DE OBRAS SOCIALES de la WEB de FABA : Mutual 962.

OBRA SOCIAL UNO SALUD S.A.

Reconoce a partir del 01/09/2019 un incremento de arancel del 10%, resultando:

Valor de U.B.: \$ 55.90

EXTRACCIÓN A DOMICILIO: Valor: \$ 351.38

Para cualquier duda, por favor consultar en NORMAS DE OBRAS SOCIALES, de la WEB de FABA : Mutual 255.

OBRA SOCIAL DE FOTÓGRAFOS (OSFOT)

Reconoce un incremento de aranceles del 25 %, a partir del 01/10/2019 resultando:

Valor de UB. : \$123.44

Para cualquier duda, por favor consultar en NORMAS DE OBRAS SOCIALES de la WEB de FABA : Mutual 734

OBRA SOCIAL DE RECIBIDORES DE GRANOS Y ANEXOS DE LA REP. ARGENTINA (AMSTERDAM SALUD)

Se comunica que a partir del 01/10/2019 reconoce un incremento de arancel,resultando:

Valor de U.B.: \$ 60.97

Para cualquier duda, por favor consultar en NORMAS DE OBRAS SOCIALES de la WEB de FABA : Mutual 547.

COMUNICACIONES ENVIADAS 30-10-2019**FEDERACIÓN ARGENTINA DE TRABAJADORES DE FARMACIA (FATFA)**

FABA nos comunica que a partir de 01/11/2019, la Federación Argentina de Trabajadores de Farmacia (FATFA), actualiza el valor de los copagos que abonan sus afiliados en el laboratorio de acuerdo al siguiente detalle:

1) Prácticas de Baja Complejidad: NBU PMOe, excepto las prácticas del siguiente listado:

COD. FABA	PRACTICA
1015	CD4 - SUB POBLACION LINFOCITARIA POR CITOM. DE FLUJO
3094	CD8 - SUBPOBLACION LINFOCITARIA POR CITOMETRIA DE FLUJO
1020	CHLAMYDIAS PNEUMONIAE, AC. ANTI -IGG
1030	CITOMEGALOVIRUS. AC. IGM ANTI- (CMV-IGM)
1136	MONITOREO DE FARMACOS PARA ENF. CRONICAS II (ANTICONVULSIVANTES II)
1137	MONITOREO DE FARMACOS PARA ENF. CRONICAS III (ANTICONVULSIVANTES III)
1160	TORCH (TOXOPLASMOSIS, RUBEOLA CITOMEGALOVIRUS Y HERPES 1 Y 2)

\$ 105,00 hasta 6 prácticas.

\$ 40,00 por cada práctica adicional.

2) Prácticas de Alta Complejidad: NBU Prácticas Especiales y las prácticas citadas anteriormente:

\$ 520,00 por cada práctica.

El importe de los copagos se descuenta de la facturación.

Se recuerda que el importe del copago que deben abonar los afiliados en el laboratorio se informa en el bono de autorización.

En el caso de que el afiliado no abone copago debido a que su condición así lo establezca, no se indicará ningún importe en el bono de autorización, por lo que no se le deberá cobrar suma alguna en el laboratorio.

Quedan exceptuados del copago:

- La mujer embarazada desde el diagnóstico hasta 30 días después del parto, en todas las prestaciones inherentes al estado del embarazo, parto y puerperio de acuerdo a normativas.
- El recién nacido hasta el año de edad.
- Los pacientes con enfermedades oncológicas, para todas las prestaciones relacionadas con el diagnóstico, seguimiento y tratamiento de su enfermedad de base una vez diagnosticada.
- Las personas con discapacidad de acuerdo a lo estipulado en la Ley 24.901.
- Las personas infectadas por alguno de los retrovirus humanos, y las que padecen el síndrome de inmunodeficiencia adquirida.

Para cualquier duda, por favor consultar en NORMAS DE OBRAS SOCIALES de la WEB de FABA (www.faba.org.ar): Mutua 2149.

OBRA SOCIAL DE EMPRESARIOS, PROFESIONALES Y MONOTRIBUTISTAS (OSDEPYM)

FABA nos comunica que, a partir del **01/11/2019**, la Obra Social de Empresarios, Profesionales y Monotributistas (OSDEPYM) actualiza el valor de los COPAGOS para los planes **PYME 800 y PYME 1000**, de acuerdo al siguiente detalle:

- \$ 28,00 por cada práctica,
- \$ 523,00 por cada práctica de Biología Molecular que se detallan a continuación:

Ver Listado de Prácticas de Biología Molecular en página de FABA

El copago será descontado posteriormente por la Obra Social.

Se recuerda que los planes PYME 2000 - PYME 2000H - PYME 3000 - PYME 4000 -PYME PERSONAL - PYME STAFF NO abonan copago.

Quedan exceptuados del copago:

- Plan Materno Infantil
- Pacientes oncológicos
- Programa HIV
- Discapacidad

Para cualquier duda, por favor consultar en NORMAS DE OBRAS SOCIALES de la WEB de FABA (www.faba.org.ar): Mutual 2357 (DISTRITO I al DISTRITO X); Mutual 2358 (CAPITAL FEDERAL).

SUBCOMISION DE CURSOS Y DOCENCIA

COORDINACIÓN:

Dres. Adriana Maritato, Héctor Melo y Norberto Mouzo

CURSOS CICLO 2019:

Comunicamos los Cursos Presenciales del PROECO de Fundación Bioquímica Argentina programados para el corriente año con el auspicio del Centro de Especialistas en Análisis Biológicos Distrito II.

Recordamos que los CURSOS son totalmente gratuitos para los colegas asociados (activos y adherentes) a la Institución y para los profesionales que ejercen la actividad bioquímica en Hospitales y/o Instituciones Públicas y/ o privadas ubicadas en los nueve municipios que constituyen el Distrito Sanitario Nº II: Alte. Brown, Avellaneda, Berazategui, Esteban Echeverría, Ezeiza, Florencio Varela, Lanús, Lomas de Zamora y Quilmes.

Como es habitual, la Institución pondrá a disposición el sistema de combis "sin cargo" para facilitar el traslado de los profesionales que deseen concurrir de zonas más lejanas. Se solicita tener presente que si se inscribe y solicita la combi para trasladarse hasta y desde el lugar dónde se desarrollará el curso, deberá avisar fehacientemente (como mínimo) 72 hs antes al Distrito en caso de no concurrir. Si no lo hiciera el CEABI se vería obligado a facturarle el costo del traslado ya que desde la Institución se contrata previamente un vehículo con la capacidad necesaria para la cantidad de profesionales requirentes.

La inscripción es "on-line", ingresando en la página www.ceabi.com.ar / Cursos / Cursos para profesionales / Formulario de Inscripción.

Se pide completar TODOS los datos (aunque no sean campos obligatorios) ya que la totalidad de los mismos son exigidos por el PROECO para la correcta confección del Certificado de asistencia y/o aprobación de los Cursos. Será suficiente aclarar el número del curso y notificar si utilizará el servicio de combi. A vuelta de correo electrónico Ud. recibirá un aviso de inscripción en forma automática (que corrobora si ha ingresado bien el dato de su casilla de correo) Verifique si están bien todos los datos que ha ingresado, en caso que falte alguno o deba corregirlo, complete el Formulario y envíelo nuevamente.

IMPORTANTE: El cierre de inscripción a cada Curso y la reserva para el uso de la combi será 72 hs. antes de la fecha de realización de la actividad indefectiblemente por razones organizativas. Las solicitudes que ingresen posteriormente no podrán tener garantizada su participación y serán consideradas en forma condicional de producirse alguna vacante.

CURSO Nº 4 HEMATOLOGÍA: INTRODUCCIÓN AL ESTUDIO DE LAS LEUCEMIAS AGUDAS Y CRÓNICAS REPROGRAMADO

Fechas: 7 y 28 /11 18 a 22 hs.

Lugar : CEABI DII Brandsen 178 Quilmes

Curso organizado conjuntamente con la Secretaría de Postgrado de la Facultad de Ciencias Exactas de la Universidad Nacional de La Plata

Dirección

Dra. Nilda Fink, Prof. Consulto Área Bioq. Clínica- FCsEx.-UNLP.

Docente

Dr. Luis Pistaccio, Bioquímico del Laboratorio de Citometría de Flujo y de Diagnóstico Oncohematológico, Scio.de Hematología, Htal. de Niños, La Plata.

Temario

- Leucemias agudas y crónicas
- Fisiopatología
- Citomorfología
- Clasificación FAB
- Métodos citoquímicos, citogenéticos, inmunológicos y moleculares

Evaluación Final: optativa.

Carga Horaria: 10 hs. presenciales, más 10 hs. ante la presentación de resultados de tareas prácticas realizadas por el asistente, con evaluación final.

CURSO Nº 5 : DIAGNÓSTICO REFERENCIAL DE LA TOXOPLASMOSIS EN GRUPOS SUSCEPTIBLES.

Fecha: 22 de noviembre 2019 de 18 a 19hs

Lugar: CEABI DII - Brandsen 178 Quilmes

Docente: Dra. Bibiana Alba Ledesma

OBJETIVO: El objetivo de este curso es brindar los conocimientos de los aspectos epidemiológicos de la Toxoplasmosis relacionados con las fuentes y modos de infección. Factores de riesgo, poblaciones expuestas y estadísticas regionales. Interpretación de los resultados según los métodos diagnósticos. Condiciones pre analíticas de la muestra. Aportar al equipo de salud información para planificar medidas de acción adecuadas, proponer medidas de prevención y brindar nuevos horizontes para la investigación, principalmente.

Resumen del tema : La toxoplasmosis, cuyo agente causal es el protozooario *Toxoplasma gondii*, es una zoonosis con alta prevalencia en humanos en todo el mundo. La mayor gravedad de esta patología se ha descrito en la infección adquirida durante el embarazo y en pacientes inmunocomprometidos por la reactivación de una infección latente. La primoinfección de la mujer embarazada puede infectar al feto por vía transplacentaria causando toxoplasmosis congénita, una enfermedad desatendida que afecta en nuestro país

principalmente a la población con escasos recursos y atención no adecuada durante la gestación. La reactivación por la infección latente de *T. gondii* en pacientes inmunocomprometidos por infecciones que afecten al sistema inmune o bien cuando reciben tratamientos con efecto inmunosupresor previo al trasplante de órganos puede provocar una infección generalizada provocando la muerte.

Los métodos diagnósticos utilizados se basan en la detección de anticuerpos contra el parásito. Pero la interpretación de los resultados serológicos, por ser técnicas indirectas, puede ser compleja y dificultan el diagnóstico temprano y el tratamiento oportuno. El diagnóstico molecular, es un proceso útil para obtener un diagnóstico rápido de la toxoplasmosis en grupos susceptibles de reactivar o contraer la infección por el parásito. Los métodos moleculares tienen una alta sensibilidad para detectar ADN del parásito, dependiendo de los cebadores seleccionados para este fin.

Modalidad: Curso teórico. Sin Evaluación final

BIBLIOTECA VIRTUAL:

El material audiovisual de los cursos dictados durante los años 2016/ 2017 y 2018, están disponibles en forma gratuita para todos los profesionales asociados al CEABI DII.

Si Ud. desea recibir una copia, por favor enviar solicitud por correo electrónico a

cursosceabi2@gmail.com

2016-CURSO Nº 1: HEMATOLOGÍA: DIAGNÓSTICO DE ANEMIAS EN EL LABORATORIO DE ANÁLISIS CLÍNICOS Dirección: Dra. Nilda Fink. Prof. Consulto Área Bioquímica Clínica-Fac.Cs.Ex.-UNLP. Docentes: Bioquímicos del Área Bioq. Clínica-Fac.Cs.Ex.-UNLP.

2016-CURSO Nº 2: CÁNCER DE PRÓSTATA : Curso organizado conjuntamente con la Secretaría de Graduados de la Facultad de Farmacia y Bioquímica de la UBA, con puntaje para la carrera del Doctorado Docentes: Dra. Halina Grosman: Bioquímica. Docente de Bioq. Clínica I, Dpto. de Bioq. Clínica. FFyB-UBA. Dr. Miguel López: Jefe Sección Ecografía, Servicio. Urología del Htal. de Clínicas. FFyB-UBA.

2016- CURSO Nº 3: FISIOPATOLOGÍA DEL TRACTO URINARIO: ESTUDIO CITOLÓGICO URINARIO Curso organizado conjuntamente con la Secretaría de Graduados de la Facultad de Farmacia y Bioquímica de la UBA, con puntaje para la carrera del Doctorado Docentes: Prof. Dr. Luis Alberto Palaoro, Especialista en Citología. Director del Curso de Especialización en Citología. Htal. de Clínicas. Dra. Margarita Angerosa, Especialista en Bioquímica Clínica, a cargo de la Sección Química Nefrológica del Dpto. de Bioquímica Clínica. FFyB-UBA.

2017- CURSO Nº 1: URGENCIAS EN EL LABORATORIO Curso organizado conjuntamente con la Secretaría de Graduados de la Facultad de Farmacia y Bioquímica de la UBA, con puntaje para la carrera del Doctorado .Director: Dr. Alberto Villagra
Docentes: Dr. Alberto Villagra, Bioquímico. Laboratorio de Terapia Intensiva y Urgencias, Htal.de Clínicas “José de San Martín”. Dra. Estela Meyer, Coordinadora docente Cátedra de Análisis Clínicos. FFyB-UBA.

2017-CURSO Nº 2: ACTUALIZACIONES EN HEMOSTASIA Docentes: Dra. Lucía Kordich, Laboratorio de Hemostasia y Trombosis, Dpto. Química Biológica, FCsEx y Nat UBA. Dra. Cristina Duboscq, Scio. Hematología y Hemoterapia, Htal. Británico.

2017-CURSO Nº 3: CORRELACIÓN ENTRE CITOLOGÍA URINARIA EN FRESCO Y COLOREADA: SU IMPORTANCIA EN EL DIAGNÓSTICO DE PATOLOGÍAS BENIGNAS Y MALIGNAS DEL TRACTO URINARIO INFERIOR Curso organizado conjuntamente con la Secretaría de Graduados de la Facultad de Farmacia y Bioquímica de la UBA, con puntaje para la carrera del Doctorado .Docentes: Prof. Dr. Luis Alberto Palaoro, Especialista en Citología. Director del Curso de Especialización en Citología. Dra. Adriana Esther Rocher Htal. de Clínicas, Citología-UBA

2018-CURSO Nº 1 CONTROL DE CALIDAD DE PRUEBAS CUALITATIVAS, organizado por PROECO de FBA, a cargo de la Dra. Jorgelina Aberer.

2018-CURSO Nº 2 AVANCES EN LA FISIOLÓGÍA DE LA FUNCIÓN OVÁRICA Y TESTICULAR, organizado por PROECO de FBA, a cargo del Dr. Daniel R. Aquilano

2018- CURSO Nº 3 GENÉTICA MOLECULAR APLICADA AL DIAGNÓSTICO DE ENFERMEDADES HEREDITARIAS, organizado por PROECO de FBA, a cargo de la Dra. Carina Rivolta

2018- CURSO Nº 4 ENFERMEDAD CELIACA organizado por CEABI DII, a cargo del Dr. Néstor Litwin

2018- CURSO Nº 5 BROTE DE LINFOGRANULOMA VENÉREO EN BUENOS AIRES a cargo del Dr. Marcelo Rodríguez Fermepin

2019- CURSO Nº 2 ERRORES CONGÉNITOS a cargo del Dr. Gustavo Borrajo

2019-CURSO Nº 3 ALERGIAS ALIMENTARIAS a cargo del Dr. Guillermo Docena

BENEFICIOS PARA SOCIOS :**✓ NANIRMA S.A.:**

La empresa Nanirma SA ofrece amplia variedad de artículos de librería a nuestros asociados, por ejemplo algunas de sus ofertas son las resmas:

- Tempo A4 de 75 gr
- Autor A4 de 75 gr
- Autor A4 de 80 gr
- Autor A5 de 75 gr
- Boreal A4 de 75 gr
- Boreal A4 de 80 gr
- Boreal Oficio 80 gr

Consultas : info@nanirma.com.ar - Phone : 15-6302-8502

✓ BENEFICIOS FABA - FEMEBA

El CEABI DII ha gestionado ante FABA el pedido para cada profesional asociado a la Institución la tarjeta de la Comunidad FEMEBA que se envió junto a los sobres del mes de febrero/17.

Todos los beneficios y descuentos vigentes estarán publicados en el sitio web de FABA: www.faba.org.ar en la sección BENEFICIOS FABA - FEMEBA.

Puede utilizar el buscador para filtrar por RUBROS y/o LOCALIDAD. En forma permanente se irán sumando a la lista nuevos beneficios y comercios adheridos.



✓ COMPLEJO CULTURAL BÀNFIELD TEATRO ENSAMBLE:

A partir del mes de abril 2016 todos los profesionales asociados al CEABI DII cuentan con los siguientes descuentos en el Complejo Cultural Bànfield Teatro Ensamble:

A promotional graphic for Teatro Ensamble. It features a man with long dark hair and a black shirt, looking towards the camera with a slight smile. The background is a dark teal color with a subtle pattern. The text is white and includes the title 'BENEFICIO EXCLUSIVO AFILIADOS', the name 'banfield teatro ensamble', a list of three benefits, contact information, and the website URL.

BENEFICIO EXCLUSIVO AFILIADOS
banfield teatro ensamble

- **20% de descuento en entradas de espectáculos de la Compañía BTE**
- **20% de descuento en el restó bar**
- **15% de descuento en cuotas de talleres de la Escuela de arte**

Larrea 350, L. de Zamora
4392-2011 | 4243-0928

www.teatroensamble.com.ar

Larrea 350, Lomas de Zamora Informes 4392-2011 / 4243-0928

Reservas: www.teatroensamble.com.ar / banfield@teatroensamble.com.ar

**ATENCIÓN:**

La contratación y/o utilización de los beneficios detallados son de carácter particular de cada profesional asociado. El CEABI DII se desliga de toda responsabilidad por problemas y/o incumplimiento por parte del que ofrece la prestación o servicio.

CUMPLEAÑOS



NOVIEMBRE	
HERRERO, RUBEN	1
TRESOLDI MARIA C.	1
PANETTA, MARIA	7
RIBEIRO, NORA	7
GARCIA, OMAR	8
GIORGIS, SILVIA	8
DAL MOLIN DANIEL	9
MARITATO, ADRIANA	10
CASTILLO CLAUDIO ARIEL	11
CUEVAS, BEATRIZ	13
DANIA, CLAUDIO	15
ITURRALDE ALICIA	19
BAU LUCAS GERMAN	20
COSTA ZULMA	21
MICUCCI MARIANA RENEE	21
BOCCACCI, MARIA	22
SCACCHI STELLA	22
GARELLO, NILDA	23
MILLER BRENDA	23
TANTARDINI , LILIANA	23
LOPEZ YANINA MIRIAM	24
PUJALES, MARCELO E.	30

DICIEMBRE	
CERRITELLI, JUSTINO	1
VIVIANI LORENA	1
PODEROSO CARLOS EZEQUIEL	3
SANCHEZ MARIA VALERIA	4
SPINELLI MARIO	6
CARDONE, VICENTE	12
MIGUEL RODOLFO	12
BOIANO, MARIA	13
CIFARELLI MAXIMILIANO	13
MELO, HECTOR	14
IRIARTE MARIA DEL CARMEN	16
SAMBADE MANUELA	16
SCHMIDT, BARBARA	17
MALDONADO GOMEZ HILARIO	19
ARATA, MABEL	20
SAVOIA NOEMI	22
STAZZONE SUSANA ANA MARIA	22
LOURO, MARTA	23
BAILON NORMA	24
BAUDINI HECTOR	24
INGARAMO LEONARDO	24
RESNIK GABRIEL	24
CHISARI GERMAN	24
CASTAGNINO, PATRICIA	25
BUSTOS, MARIA FERNANDA	26
FERNANDEZ, EMILCE	27
SANJINES EINER	28
SCHMIDT, CARLOS	30

COMERCIALES:**□ SERVICIO TÉCNICO PARA EL LABORATORIO:****DE ANTONI CLAUDIO ALEJANDRO** CUIT 20-26273906-7-

Espectrofotómetros y fotómetros de llama- Micropipetas- Agitadores- Fuente de electroforesis – Microscopios-Centrifugas y micro-centrifugas-Estufas de esterilización y cultivo-Destiladores-Baños termostáticos

**Catamarca 396 Quilmes Oeste.
Tel: 4257-8613 // 15-3010-7062.**

□ REINGENIERIA DE SISTEMAS**Lic. JORGE PIMENTA-LIC. EN SISTEMAS-U.T.N. Bs.As.**

Recupera información sobre el diseño de un programa existente y utiliza esta información para reestructurarlo o reconstruirlo, con vistas a adaptarlo a un cambio, a ampliarlo o a mejorar su calidad general, con el objetivo de conseguir una mayor facilidad de mantenimiento en el futuro (esto es lo que se denomina mantenimiento preventivo).
Desarrollo de interfaz entre su programa de Gestión de Laboratorio actual y aparatos/Celldyn /Mindray /Metrolab /Immolute /Otros
Desarrollo de interfaz entre su programa de Gestión actual y software/QC (Control de Calidad) /Aplicativos AFIP /Emisión de Factura Electrónica/Desarrollo de software a medida.

**Teléfono: 15-4423-0712 Skype: jfpimenta1
E-mail: jfpimenta@yahoo.com.ar**

ATENCIÓN:

La contratación de los servicios detallados son de carácter particular de cada profesional asociado. El CEABI DII se desliga de toda responsabilidad por problemas y/o incumplimiento por parte del que ofrece la prestación o servicio.

CLASIFICADOS:**□ BOLSA DE TRABAJO:****OFRECIDOS:**

- Bioquímico de la zona de Berazategui se ofrece para desempeñar tareas de auxiliar profesional preferentemente en algún laboratorio cercano a la zona de influencia como consecuencia del próximo cierre de su lugar de trabajo al ser inquilino del mismo y no propietario y ante la decisión de su dueño de vender la parcela.

Contactarse con Dr. Claudio Héctor Dania. TE particular:4256-5165 / TE esposa 15-31493070

Fecha de publicación: septiembre 2019

□ COMPRA-VENTA DE EQUIPOS:

1.- Por cierre definitivo vendo instrumental, material de vidrio, Instalaciones micropipetas y diversos elementos de laboratorio Imposibles de enumerar en bloque o individualmente.

Contacto 011-4298-1927 de 12 a 14 hs .o por mail a merascovsky@gmail.com

Fecha de publicación: septiembre 2019

2.- Se vende en excelentes condiciones:

- Baño termostático acrílico 2 gradillas
- Microscopio binocular SM -LUX LEITZ poco uso muy buen estado
- Estufa de esterilización
- Pipeta automática volumen fijo 20 ul marca EPPENDORF
- Pipeta automática volumen variable 10 - 20 - 50 - 100 ul marca SOCOREF

Contactarse con Dra. Sallaber María Alicia 4244 - 5508

Fecha de publicación: marzo 2019

Recordamos que el DISTRITO dispone de un banco de datos de personal ofrecido para diferentes tareas del laboratorio. Consultar.

El Centro de Especialistas en Análisis Biológicos Distrito II informa a sus asociados que la Comisión de Residentes Bioquímicos (Co.Re.Bio) ofrece su página www.corebio.org.ar para publicar ofertas laborales, donde asimismo los profesionales en busca de trabajo obtienen los datos para comunicarse con los centros que hicieron la publicación.

Co.Re.Bio nuclea Residentes de Capital, Provincia de Buenos Aires e interior del país, por lo tanto resulta ser una buena forma de difusión de ofertas laborales.

¿Cómo cargar una nueva Oferta Laboral en 4 simples pasos?

- 1) Generar un Usuario en "Ingresar">>"¿No tiene una cuenta?" (o entrando al link: <http://corebio.org.ar/Joomla/index.php/administrar?view=registration>)
- 2) Ingresar con el Usuario y contraseña elegidos.
- 3) Seleccionar la pestaña "Cartelera">>"Ofertas Laborales" (o en el link: <http://corebio.org.ar/Joomla/index.php/cartelera/ofertas-laborales-ii>) y clicar en el símbolo + (añadir).
- 4) Completar el formulario.

Estimado COLEGA:

***En este espacio puede publicar su Aviso Clasificado en forma gratuita
y por el tiempo que considere necesario.***

Enviar correo a ceabidos@gmail.com / Clasificados NOTI II.